

子ども・子育て会議委員の皆様へ

調査票（素案）をご一読いただき、内容や見やすさ、わかりづらさなど、忌憚のないご意見を会議当日にいただきたく、よろしくお願いいたします。

（千歳市子ども政策課子ども政策係）

資料4別紙2

小学生の
保護者用

千歳市子ども・子育て支援 アンケート（案）

～お子さんと保護者の皆さんを支えるまちづくりのための調査～

皆さんのご意見が
千歳市の子育て環境を変えます！

「アンケート調査にご協力をお願いします」

この度、2025年度（令和7年度）からの「第3期千歳市子ども・子育て支援事業計画」の策定にあたり、小学生のお子さんの放課後の過ごし方、市の子育て支援事業等について「現在の利用」と「今後の利用の希望」を把握する調査を実施し、皆さんのご意見を、計画に反映させていきたいと考えております。

日々のお仕事や子育てにお忙しい中で、恐縮ではありますが、お子さんと保護者の皆さんを支える市政のための調査にご協力をお願いします。

令和5年12月 千歳市長 横田 隆一



【ご記入前にお読みください】

1. この調査票は、4月1日現在の小学生のお子さんのうち、無作為に抽出した1,500のご家庭に送付している「千歳市の調査票」です。回答者が特定されたり、他の目的に利用したりすることはありません。
2. 宛名のお子さんの保護者の方がご記入ください。調査票の「お子さん」とは宛名のお子さんを指します。
3. ご回答は、選択肢の番号に○印をつけていただく場合と、数字などをご記入いただく場合があります。
4. 数字で時間（時刻）をご記入いただく場合は、24時間制（例：午後6時⇒18時）で、また、数字は一枠に一字でご記入ください。
5. この調査は、皆さんの将来の利用の可否を決定するものではありません。
6. 利用の希望を把握するための調査ですが、より現実的な意向を把握するため、利用に当たっては「利用料」などの一定の負担が生じることを念頭にご回答されるようご協力願います。
7. ご記入が済みましたら、同封の返信用封筒に入れて、

1月19日（金）までにご投函くださいますようお願いいたします。

8. ご回答いただく上でご不明な点、調査に関するお問い合わせは、下記までお願いします。

《お問い合わせ先》 千歳市 子ども政策課 子ども政策係 電話：0123 - 24 - 0341（直通）

FAX：0123 - 23 - 6700 メール：kodomoseisaku@city.chitose.lg.jp

いただいた回答は、地域の子育て支援の充実に活かされます！

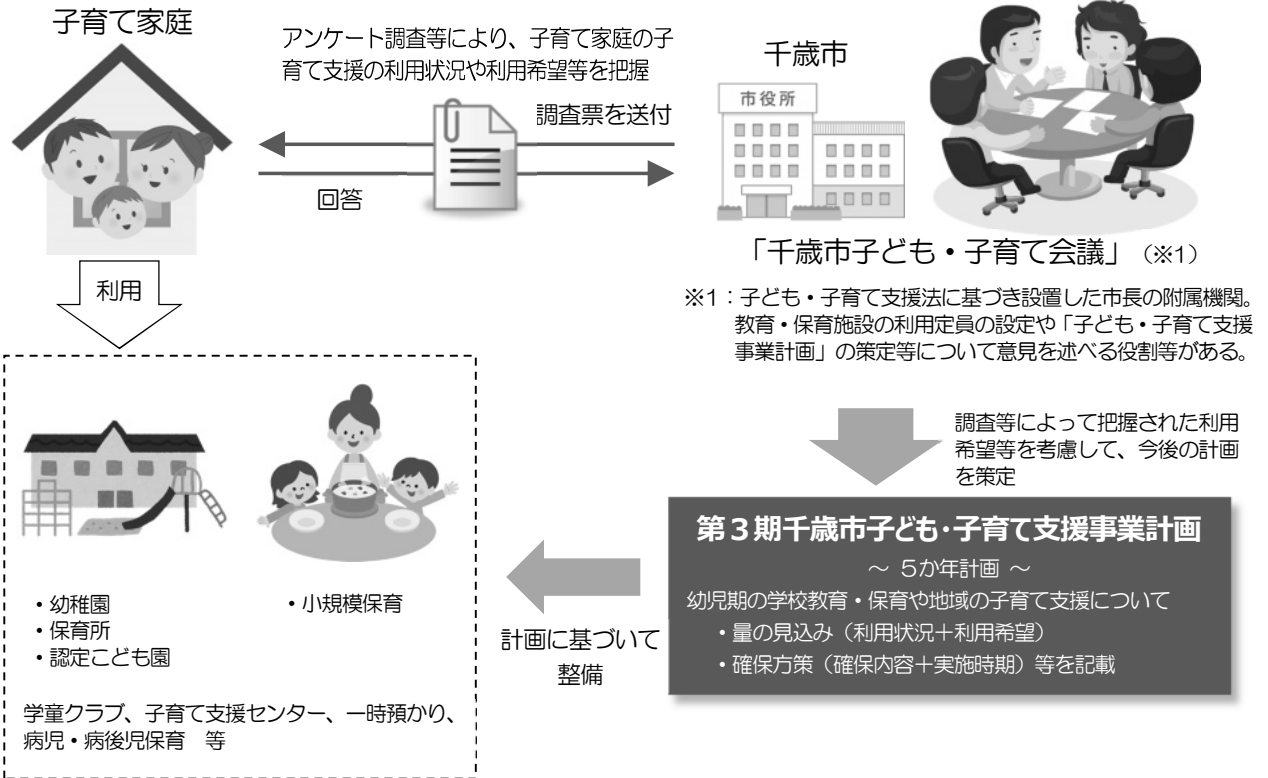

アンケートは次のページから始まります。
3ページ目からご回答ください。



お住まいの地域について

問1 どちらの地域にお住まいですか。次の通学区域を参考に、1～8の中学校区からお選びください。
(あてはまる番号1つに○)

中学校区	【参考】通学区域
1. 千歳中学校区	本町、真々地、東雲町、朝日町、清水町、幸町、千代田町、栄町、末広、北栄、新富、北斗1・2丁目、錦町、春日町、緑町、大和、桂木、新皇、蘭越、支笏湖温泉、平和
2. 青葉中学校区	青葉、日の出、旭ヶ丘、住吉、東郊、豊里、梅ヶ丘、弥生、寿、流通、根志越(一部)、祝梅(一部)
3. 富丘中学校区	稲穂、花園、高台、富丘、あずさ、清流、幸福、北信濃(一部)、都(一部)、根志越(一部)、祝梅(一部)、泉郷、中央
4. 北斗中学校区	信濃、富士、北斗3～6丁目、自由ヶ丘、桜木、北信濃(一部)、上長都(一部)
5. 向陽台中学校区	若草、白樺、里美、文京、柏陽、福住
6. 勇舞中学校区	北光、北陽、長都駅前、勇舞、みどり台北、みどり台南、北信濃(一部)、上長都(一部)、長都、釜加、都(一部)
7. 東千歳中学校区	東丘、新川、幌加、協和
8. 駒里中学校区	駒里

お子さんとご家族の状況について

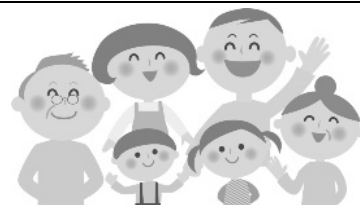

問2 宛名のお子さんは、小学校の何年生ですか。(1つに○)

- | | |
|--------|--------|
| 1. 1年生 | 2. 2年生 |
| 3. 3年生 | 4. 4年生 |
| 5. 5年生 | 6. 6年生 |

問3 この調査票にご回答いただいている方はどなたですか。お子さんからみた関係でお答えください。(1つに○)

- | | | |
|-------|-------|-----------|
| 1. 母親 | 2. 父親 | 3. その他() |
|-------|-------|-----------|

問4 この調査票にご回答いただいている方の年代についてお答えください。(1つに○)

- | | | |
|---------|---------|----------|
| 1. 10歳代 | 2. 20歳代 | 3. 30歳代 |
| 4. 40歳代 | 5. 50歳代 | 6. 60歳以上 |

問5 お子さんを含む家族構成についてうかがいます。(あてはまる番号1つに○をつけ、お子さんの人数を口内に数字でご記入ください。)

- | |
|--|
| 1. 両親とお子さん <input type="text"/> 名 |
| 2. ひとり親(母親または父親)とお子さん <input type="text"/> 名 |
| 3. 祖父母と両親とお子さん <input type="text"/> 名 |
| 4. 祖父母とひとり親(母親または父親)とお子さん <input type="text"/> 名 |
| 5. その他(<input type="text"/> お子さん <input type="text"/> 名) |

問6 あなた（ご回答いただいている方）は千歳市に通算で何年お住まいですか。（口内に数字でご記入ください。）

通算	<input type="text"/>	<input type="text"/>	年
----	----------------------	----------------------	---

子どもの育ちをめぐる環境などについて

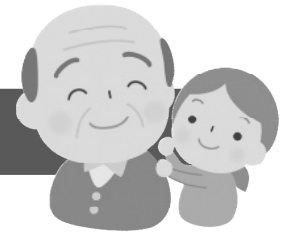

問7 お子さんの面倒をみてもらえる親族・知人はいますか。（1つに○）

1. 日常的にいる	2. 緊急時にはいる	3. だれもいない
-----------	------------	-----------

問8 お子さんの子育て（教育を含む）に関して、身近に相談できる先は、誰（どこ）ですか。（あてはまる番号すべてに○）

1. 祖父母等の親族	2. 友人や知人、近所の人
3. 市の子育て支援施設や相談窓口 （児童館・学童クラブ、総合福祉センターなど）	4. 民生委員、児童委員 （地域子育てサロンを含む）
5. 小学校	6. かかりつけの医師
7. その他（ <input type="text"/> ）	8. 身近に相談できるところがない

問9 あなたは、子育てに関する情報を主にどこから（または、誰から）入手していますか。（3つまで○）

1. 家族、親族	2. 友人や知人、近所の人
3. 子育てサークルの仲間	4. 小学校
5. 市の子育て支援施設や相談窓口 （児童館・学童クラブ、総合福祉センターなど）	6. そらまちキッズnavi （市の子育て情報発信 SNS）
7. 市の冊子（子育てガイド等）	8. 市のホームページ
9. 子育て情報誌（市販のもの）	10. インターネットの情報（6、8を除く）
11. その他（ <input type="text"/> ）	12. 情報の入手先・方法がわからない

問10 子育てをしていて、特に感じることはありますか。（3つまで○）

1. 子育てに不安や負担を感じる	2. 子どもにあたりたくなることや、 子どもをたたきたくなる感じる
3. 子どもの食事や栄養に関する不安や悩みを感じる	4. 言葉など知的・精神的な発達に関する不安や悩みを感じる
5. 子どもとの接し方や意思の疎通がうまくいかないと感じる	6. 育児の方法がよくわからないと感じる
7. 育児で疲れると感じる	8. 自分の時間を十分にもてないと感じる
9. 子どもとの時間を十分にもてないと感じる	10. 配偶者との関係（育児についての意見の不一致など）に関する不安や悩みを感じる
11. 祖父母との育児方針の食い違いを感じる	12. 経済的な不安・負担を感じる
13. その他（ <input type="text"/> ）	

問11 今後、もう一人子どもを産む際にためらうことや、心配なことはありますか。（3つまで○）

1. 経済的な理由（子育てや教育などの家計の見通し）
2. 年齢的な理由（出産・子育てを行う自身や配偶者の年齢）
3. 今いる子どもの子育てで手いっぱい
4. 心理的な理由（特に育児へのストレスなど）
5. 仕事上の理由（産休・育休が取得しづらい、職場復帰など仕事への影響）
6. 社会制度上の理由（保育や教育の情勢への見通しがよくない）
7. 健康上の理由（病気、体力的な不安）
8. 現在の家庭環境での理由（父親の育児不参加、夫婦の時間が減少、長子の子育ての変化）
9. 夫婦関係の理由（配偶者との不仲、関係性の悪化など）
10. 社会環境の理由（産科医療体制に不安）
11. その他（）
12. 特になし

問12 **お子さんのお母さんにかかっています。**

父親は育児（家事を含む）にどのくらい関わっていますか。（1つに○）

※母子家庭や保護者が祖父母等、お子さんのお父さんがいらっしゃらない場合は問17へお進みください。

1. 希望以上に関わっている
2. 希望と同じくらい関わっている
3. 希望より関わっていない



お子さんの保護者【父親】の就労状況について

(母子家庭や保護者が祖父母等の場合は記入は不要です)



問13 父親の現在の就労状況(自営業等を含む)についてうかがいます。(1つに〇)

フルタイムで就労している (1週5日程度・1日8時間程度の就労)	1. 育休・介護休業中ではない 2. 育休・介護休業中である	} 問14へ
パート・アルバイト等で就労している (「フルタイム」以外の就労)	3. 育休・介護休業中ではない 4. 育休・介護休業中である	
その他	5. 以前は就労していたが、現在は就労していない 6. これまで就労したことがない	} 問16へ

問14 問13で「1~4」に〇をつけた方にうかがいます。

1週間あたりの「就労日数」、1日あたりの「就労時間」を口内に数字(一定でない場合は、もっとも多いパターン)でご記入ください。

※育休・介護休業中の方は、休業に入る前の状況についてお答えください。

1週間あたり: 日 1日あたり: 時間 分

問15 問13で「3~4」に〇をつけた方にうかがいます。

フルタイム(1週5日程度・1日8時間程度)就労への希望はありますか。(1つに〇)

1. フルタイムへの希望があり、実現できる見込みがある
2. フルタイムへの希望はあるが、実現できる見込みはない
3. パート・アルバイト等(「フルタイム」以外)の就労を続ける
4. パート・アルバイト等(「フルタイム」以外)をやめて子育てや家事に専念したい

問16 問13で「5~6」に〇をつけた方にうかがいます。

就労希望はありますか。(1つに〇、あてはまる番号の口内には数字でご記入ください。)

1. 子育てや家事などに専念したい(就労の予定はない)
2. 1番下の子どもが 歳になった頃に就労したい
3. すぐにでも、もしくは1年以内に就労したい

↓【希望する就業形態】(どちらか1つに〇)

① フルタイム(1週5日程度・1日8時間程度の就労)

② パートタイム・アルバイト等(フルタイム以外の就労)

就労日数: 1週間あたり 日 就労時間: 1日あたり 時間

お子さんの保護者【母親】の就労状況について

(父子家庭や保護者が祖父母等の場合は記入は不要です)



問17 母親の現在の就労状況（自営業等含む）についてうかがいます。（1つに○）

フルタイムで就労している (1週5日程度・1日8時間程度の就労)	1. 産休・育休・介護休業中ではない 2. 産休・育休・介護休業中である	問18へ
パート・アルバイト等で就労している (「フルタイム」以外の就労)	3. 産休・育休・介護休業中ではない 4. 産休・育休・介護休業中である	
その他	5. 以前は就労していたが、現在は就労していない 6. これまで就労したことがない	問20へ

問18 問17で「1～4」に○をつけた方にうかがいます。

1週間あたりの「就労日数」、1日あたりの「就労時間」を口内に数字（一定でない場合は、もっとも多いパターン）でご記入ください。

※産休・育休・介護休業中の方は、休業に入る前の状況についてお答えください。

1週間あたり： 日 1日あたり： 時間 分

問19 問17で「3～4」に○をつけた方にうかがいます。

フルタイム（1週5日程度・1日8時間程度）就労への希望はありますか。（1つに○）

1. フルタイムへの希望があり、実現できる見込みがある
2. フルタイムへの希望はあるが、実現できる見込みはない
3. パート・アルバイト等（「フルタイム」以外）の就労を続ける
4. パート・アルバイト等（「フルタイム」以外）をやめて子育てや家事に専念したい

問20 問17で「5～6」に○をつけた方にうかがいます。

就労希望はありますか。（1つに○、あてはまる番号の口内には数字をご記入ください。）

1. 子育てや家事などに専念したい（就労の予定はない）
2. 1番下の子どもが 歳になった頃に就労したい
3. すぐにでも、もしくは1年以内に就労したい
 ↓【希望する就業形態】（どちらか1つに○）
 - ① フルタイム（1週5日程度・1日8時間程度の就労）
 - ② パートタイム・アルバイト等（フルタイム以外の就労）

就労日数：1週間あたり 日 就労時間：1日あたり 時間

現在の暮らしの状況について



市では子育てしているご家庭の暮らしの状況についてお聞きすることにより、今後の子育て施策に反映させたいと考えております。設問の中には、収入状況など答えづらい設問もありますが、ご理解いただき、ご協力くださいますようお願いいたします。

問21 あなたの家庭の収入（生計が同じである家族の収入すべて）の内訳をお答えください。（あてはまる番号すべてに○）

1. あなたの就労収入	2. 配偶者の就労収入
3. その他の家族の就労収入	4. 児童手当
5. 児童扶養手当	6. 障害年金
7. その他の年金・手当	8. 生活保護費
9. その他（	）

問22 あなたの家庭の年間の総収入（税込）はどのくらいですか。家族全員の合計金額でお答えください。（1つに○）

1. 0～200万円未満	2. 200～250万円未満	3. 250～300万円未満
4. 300～400万円未満	5. 400～500万円未満	6. 500～700万円未満
7. 700～1,000万円未満	8. 1,000万円以上	

問23 過去1年間に経済的な理由で、次のようなことがありましたか。（それぞれについて1つに○）

	よくあった	時々あった	まれにあった	まったくなかった
1. 家族が必要とする食料を買えなかった	1	2	3	4
2. 家族が必要とする衣服を買えなかった	1	2	3	4
3. 電気・ガス・水道料金が未払いになった	1	2	3	4

問24 あなたの家庭の普段の家計についてうかがいます。（1つに○）
（住宅ローンや車のローンなども支出に含めてお答えください。）

1. 黒字であり、毎月貯金をしている	2. 黒字ではあるが、貯金はしていない
3. 黒字でも赤字でもなく、ぎりぎりである	4. 赤字であり、貯金をとりくずしている
5. 赤字であり、借金をして生活している	

問25 最近1か月のうち、仕事などの事情により、子どもだけで夕食をとらせたことがありますか。
(1つに○)

- | | | | |
|-------|-----------|------------|------------|
| 1. ない | 2. 1～5回ある | 3. 6～10回ある | 4. 11回以上ある |
|-------|-----------|------------|------------|

問26 市内には6か所の「こども食堂」がありますが利用したことがありますか。(1つに○)

- | | | |
|--------------|---------|------|
| 1. ある ⇒ 問28へ | 2. ない ⇒ | 問27へ |
|--------------|---------|------|

「こども食堂」の説明については、別紙の「語句説明一覧」の1番をご参照ください。

問27 問26で「2」に○をつけた方にうかがいます。

こども食堂を利用したことがない理由はなんですか。(あてはまる番号すべてに○)

- | | |
|-------------------|------------------|
| 1. こども食堂について知らない | 2. 近くにない |
| 3. 利用したい時間に開いていない | 4. 利用して良いのかわからない |
| 5. 利用する必要がない | 6. その他() |

問28 自宅の近くに「こども食堂」があった場合利用しますか。(1つに○)

- | | | |
|---------|----------|----------|
| 1. 利用する | 2. 利用しない | 3. わからない |
|---------|----------|----------|



お子さんの「放課後の過ごし方」についてうかがいます



問29 お子さんは放課後(平日の小学校終了後)の時間をどのように過ごしていますか。
また、どのような場所で過ごさせたいと思いますか。(あてはまる番号すべてに
○をつけ、それぞれ週あたりの日数や時間を口内に数字をご記入ください。)

放課後過ごしている場所・希望する場所 【複数選択可】	1週間のうち過ごす日数 【数字を記入】	
	現在の状況	希望する日数
1. 自宅 →	週 <input type="text"/> 日くらい	週 <input type="text"/> 日くらい
2. 祖父母宅や友人・知人宅 →	週 <input type="text"/> 日くらい	週 <input type="text"/> 日くらい
3. 習い事(スポーツ、塾など) →	週 <input type="text"/> 日くらい	週 <input type="text"/> 日くらい
4. 児童館(自由来館) →	週 <input type="text"/> 日くらい	週 <input type="text"/> 日くらい
5. 児童館(ランドセル来館) →	週 <input type="text"/> 日くらい	週 <input type="text"/> 日くらい ⇒問30(1)へ
6. 学童クラブ →	週 <input type="text"/> 日くらい 下校時から <input type="text"/> <input type="text"/> 時まで	週 <input type="text"/> 日くらい ⇒問30(2)へ 下校時から <input type="text"/> <input type="text"/> 時まで
7. 放課後子ども教室 →	週 <input type="text"/> 日くらい	週 <input type="text"/> 日くらい
8. ファミリー・サポート・センター →	週 <input type="text"/> 日くらい	週 <input type="text"/> 日くらい
9. 放課後デイサービス	週 <input type="text"/> 日くらい	週 <input type="text"/> 日くらい
10. その他(公民館、公園など) →	週 <input type="text"/> 日くらい	週 <input type="text"/> 日くらい

各事業の説明については、別紙の「語句説明一覧」の2番から7番をご参照ください。

問30 土曜日、長期の休み(春・夏・秋・冬休み)についてうかがいます。

(1) 問29で「5」に○をつけた方にうかがいます。

各期間における児童館(ランドセル来館)の利用希望と利用したい時間帯をお答えください。(各期間のあてはまる番号に○をつけ、それぞれ利用希望時間について口内に数字をご記入ください。)

期 間	利用希望の有無 【1つ選択】	利用希望時間【数字を記入】
土曜日	1. 低学年(1~3年生)の間だけ利用したい 2. 高学年(4~6年生)の間だけ利用したい 3. 1年生~6年生まで利用したい 4. 利用する必要はない	利用したい時間帯 <input type="text"/> <input type="text"/> 時から <input type="text"/> <input type="text"/> 時まで
長期の休み (春・夏・秋・冬休み)	1. 低学年(1~3年生)の間だけ利用したい 2. 高学年(4~6年生)の間だけ利用したい 3. 1年生~6年生まで利用したい 4. 利用する必要はない	利用したい時間帯 <input type="text"/> <input type="text"/> 時から <input type="text"/> <input type="text"/> 時まで

(2) 問29で「6」に○をつけた方にかがいます。

各期間における学童クラブの利用希望と利用したい時間帯をお答えください。(各期間のあてはまる番号に○をつけ、それぞれ利用希望時間について□内に数字をご記入ください。)

期 間	利用希望の有無 【1つ選択】	利用希望時間【数字を記入】
土曜日	1. 低学年(1~3年生)の間だけ利用したい 2. 高学年(4~6年生)の間だけ利用したい 3. 1年生~6年生まで利用したい 4. 利用する必要はない	利用したい時間帯 □□時から□□時まで
長期の休み (春・夏・秋・冬休み)	1. 低学年(1~3年生)の間だけ利用したい 2. 高学年(4~6年生)の間だけ利用したい 3. 1年生~6年生まで利用したい 4. 利用する必要はない	利用したい時間帯 □□時から□□時まで

お子さんの病気の際の対応について

問31 この1年間に、お子さんが病気やケガで学校に行けなかったことはありますか。その際、どう対応されましたか。(あてはまるものすべてに○をつけ、日数を□内に数字をご記入ください。(半日も1日とカウントします。))

対 応 の 内 容		日数(年間)
1. あった	① 父親が仕事などを休んで子どもをみた ⇨	□□日
	② 母親が仕事などを休んで子どもをみた ⇨	□□日
	③ 親族(同居者を含む)・知人に子どもをみてもらった ⇨	□□日
	④ 父親又は母親のうち就労していない方が子どもをみた ⇨	□□日
	⑤ 千歳こどもデイケアルーム(病児・病後児保育事業)を利用した ⇨	□□日
	⑥ ファミリー・サポート・センター、緊急サポートネットワーク事業を利用した ⇨	□□日
	⑦ しかたなく子どもだけで留守番をさせた ⇨	□□日
	⑧ その他() ⇨	□□日
2. なかった		

⑤及び⑥の事業の説明については、別紙の「語句説明一覧」の6番、8番、10番をご参照ください。

問32 問31で「⑤」に○をつけなかった方にかがいます。

(1) 「千歳こどもデイケアルーム(病児・病後児保育事業)」をご存知でしたか。(1つに○)

1. 知っている	2. 知らない
----------	---------

(2) 問31で「⑥」に○をつけなかった方にうかがいます。

できれば「千歳こどもデイケアルームを利用したかった」と思われましたか。(1つに○)
 ※利用に際しては、一定の利用料や給食代がかかるほか、医療機関から「医師連絡書(有料)」の取り寄せが必要になります。

1. できれば利用したかった ⇒ 問32(3) 2. 利用したいとは思わない ⇒ 問32(4)

(3) 問32(2)で「1」に○をつけた方にうかがいます。

できれば利用したかったけれど、利用しなかった理由はなんですか。(3つまで○)

- | | |
|----------------------|-----------------|
| 1. 定員が一杯で利用できなかった | 2. 定員数が少ないので諦めた |
| 3. 他の病児からの感染が心配 | 4. 利用料がかかる・高い |
| 5. 手続きが複雑(手間がかかる)で面倒 | 6. 家の近くにない |
| 7. 電話が繋がらなかった | 8. その他() |

(4) 問32(2)で「2」に○をつけた方にうかがいます。

利用したいと思わない理由はなんですか。(3つまで○)

- | | |
|----------------------|----------------------|
| 1. 子どもを他人にみてもらうのは不安 | 2. 定員数が少ないので利用できなさそう |
| 3. 他の病児からの感染が心配 | 4. 利用料がかかる・高い |
| 5. 手続きが複雑(手間がかかる)で面倒 | 6. 家の近くにない |
| 7. 親が仕事を休んで対応する | 8. 自分が看病してあげたい |
| 9. その他() | |

お子さんの一時預かり事業等の利用について

問33 この1年間に、保護者の用事(冠婚葬祭、保護者・家族の入院など)により、お子さんを『泊りがけ』で家族以外にみてもらったことはありましたか。(預け先が見つからなかった場合も含まれます。)
 (あてはまる番号①～⑥に○をつけ、1年間のおおよその利用日数を口内に数字でご記入ください。)

利用した事業・日数(年間)		
1. あった	① 親族(同居者を含む)・知人にみてもらった	□ □ 日
	② 子育て短期支援事業(ショートステイ)を利用した	□ □ 日
	③ 緊急サポートネットワーク事業を利用した	□ □ 日
	④ しかたなく子どもを同行させた	□ □ 日
	⑤ しかたなく子どもだけで留守番をさせた	□ □ 日
	⑥ その他()	□ □ 日
2. なかった		

②の事業の説明については、別紙の「語句説明一覧」の9番をご参照ください。

これからの子ども・子育て支援全般について

(すべての方にうかがいます)

問34 千歳市は「子育てするなら、千歳市」をキャッチフレーズに様々な支援を実施していますが、「子育てのまち」としてふさわしい、子育てがしやすいまちだと思いますか。(1つに○)

- | | |
|-----------------------|-----------------------|
| 1. 子育てがしやすいまち | 2. どちらかといえば子育てがしやすいまち |
| 3. どちらかといえば子育てがしにくいまち | 4. 子育てがしにくいまち |

問35 市内で実施している子育て支援事業(学校の教育を除きます)について、認知状況、利用経験、利用希望ごとにお答えください。(それぞれ「はい」、「いいえ」のいずれかに○をつけてください。)

区 分	認知状況		利用経験		利用希望	
	知っている		利用したことがある (現在利用している)		今後利用したい	
① 児童館(自由来館)	はい	いいえ	はい	いいえ	はい	いいえ
② 児童館(ランドセル来館)	はい	いいえ	はい	いいえ	はい	いいえ
③ 子育て特典カード	はい	いいえ	はい	いいえ	はい	いいえ
④ 教育相談	はい	いいえ	はい	いいえ	はい	いいえ
⑤ 子育てカウンセリング	はい	いいえ	はい	いいえ	はい	いいえ
⑥ 学校施設の地域開放	はい	いいえ	はい	いいえ	はい	いいえ
⑦ ちとせ版ネウボラ	はい	いいえ	はい	いいえ	はい	いいえ

各事業の説明については、別紙の「語句説明一覧」の2番、3番、11番から15番をご参照ください。



問36 市の子育てに関する取組にどの程度満足していますか。

また、今よりももっと子育てしやすいまちとするためには、どのような取組が重要だと思いますか。

(それぞれ、取組に対する満足度1～4に○を、より充実してほしいもの3つまで○をつけてください。)

	取組に対する満足度				今後、より充実してほしいもの(3つ)
	満足	どちらかといえば満足	どちらかといえば不満	不満	
1. <u>子育てに関する切れ目のない相談支援</u> (子育てコンシェルジュ、ちとせ版ネウボラ、産後ケア、 こんにちは赤ちゃん訪問 等)	1	2	3	4	
2. <u>母子ともに健康診査や医療を受けやすい体制</u> (妊産婦健診、予防接種、妊婦歯科健診、小児医療の充実 等)	1	2	3	4	
3. <u>子育て支援に関する情報発信</u> (子育てガイドの発行、Instagram・ブログなどSNSによる情報 発信 等)	1	2	3	4	
4. <u>子育てに関する経済的な支援</u> (子ども医療費助成、乳幼児紙おむつ用ごみ袋の支給、 保育所等でのおむつ処分支援、所得に応じた第2子保育料の 軽減(0～2歳児) 等)	1	2	3	4	
5. <u>子育てを支援する施設・サービスの充実</u> (子育て支援センター・児童館、 ファミリー・サポート・センター、ちとせ子育て特典カード 等)	1	2	3	4	
6. <u>子育てと仕事の両立などを支援する施設・サービスの充実</u> (認定こども園、保育所、学童クラブ、一時預かり事業 等)	1	2	3	4	
7. <u>支援が必要な子どもへのきめ細やかな取組</u> (発達相談・発達支援、医療的ケアが必要な子どもへの支援 等)	1	2	3	4	
8. <u>心のケアを必要とする子どもへの支援</u> (スクールカウンセラーの配置、教育相談 等)	1	2	3	4	
9. <u>学校の教育環境の充実</u> (ICTの活用、心の教育、国際化に対応した教育の推進 等)	1	2	3	4	
10. <u>こどもの安全確保に関する取組</u> (交通安全教室、千歳っ子見守り隊、子ども110番の家 等)	1	2	3	4	
11. <u>こどもの権利を守るための環境づくり</u> (人権教室 等)	1	2	3	4	
12. <u>男性の子育ての参加促進</u> (育児休暇制度の啓発、男性向け子育て講座 等)	1	2	3	4	

問37 問36で「今後、より充実してほしいもの」に〇をつけたことなど、市に実施してほしい子育て支援や環境づくりについて、ご意見がありましたら、ご自由にご記入ください。

**ご協力いただきありがとうございました！
切手は貼らずに同封封筒に入れ、ご投函ください。**

語句説明一覧

番号	用語名	用語の説明
1	こども食堂	こどもが一人でも安心して入ることができる食堂で、主にボランティアで運営され無料または安価で食事を提供し、みんなで楽しく交流できる場所
2	児童館 (自由来館)	小学校などの放課後や土曜日・長期休業期間に、指導員が見守る中で子どもが安心・安全に過ごすことができる施設 ※ランドセルを背負ったままの利用は不可
3	児童館 (ランドセル来館)	学校帰りにランドセルを背負ったまま児童館に行くことができる事業 ※利用には事前の登録が必要 ※土曜日や長期休業期間も利用可能
4	学童クラブ	仕事や病気などで保護者が昼間留守となる場合に、指導員が付いて、遊びや生活の支援を行う事業 ※利用には事前の登録と一定の利用料が必要
5	放課後子ども教室	地域ボランティアの方などの協力で、子どもが小学校などで学習、スポーツ、文化活動などを体験する取組
6	ファミリー・サポート・センター	子育ての援助を「受けたい人」（依頼会員）と「行いたい人」（提供会員）をセンターが繋いで、子どもを預かる事業 ※利用には事前の登録と一定の利用料が必要
7	放課後等デイサービス	小学校の放課後や長期休業期間に、発達に心配がある子どもに対して生活能力の向上のために必要な訓練などを行う事業 ※利用に一定の利用料が必要 ※支援の必要性を認められることが必要
8	千歳こどもデイケアルーム (病児・病後児保育事業)	病中または病気の回復期で集団保育が難しい子どもを、仕事の都合などで家庭で保育できない保護者に代わって一時的に預かる事業 ※利用には事前の予約と一定の利用料が必要
9	子育て短期支援事業 (ショートステイ)	保護者が病気や出産などで、昼夜の養育ができないときに、子どもを短期間、宿泊で預かる事業 ※利用には一定の利用料が必要
10	緊急サポートネットワーク事業	子どもの急な発熱で保育所に預けられなくなったときや、急な出張で宿泊の預かりが必要となった場合などに、一時的に預かりを行う事業 ※利用には事前の登録と一定の利用料が必要
11	子育て特典カード	18歳までの子どもがいる世帯や妊娠中の方がいる世帯に、商品割引などを受けることができる特典カードを交付する事業 ※特典を受けられるのは市が協賛店として認めた店舗・施設でのみ
12	教育相談	いじめや不登校などの教育上の様々な問題や学校生活に関わる悩みについて、専門相談員が相談を受ける事業
13	子育てカウンセリング	臨床心理士が、子育てに悩みや不安を抱く保護者に対するカウンセリングを行う事業
14	学校施設の地域開放	学校教育に支障のない範囲で、学校の体育館と武道館をスポーツのために開放する事業
15	ちとせ版ネウボラ	総合福祉センターや子育て支援センターなどで、保健師や助産師、子育てコンシェルジュなどに妊娠・出産・子育てに関する相談ができる事業