

平成 30 年度指定管理者モニタリング結果

施設名	千歳市グリーンベルト地下駐車場
指定管理者	セントラルリーシングシステム株式会社 代表取締役社長 安達 隆好
指定期間	平成 29 年 4 月 1 日から令和 4 年 3 月 31 日
評価担当	建設部都市整備課

1 実施事業及び内容等	<p>指定管理料 5 か年で 197,290,000 円 (平成 29 年度 39,096,000 円、30 年度 39,096,000 円、 令和元年度 39,458,000 円、2 年度 39,820,000 円、3 年度 39,820,000 円)</p> <p>業務内容 グリーンベルト地下駐車場指定管理業務は、駐車場の運営管理及び料金徴収事務を行うものであり、駐車可能台数は地下 1 階 126 台、地下 2 階 221 台の合計 347 台である。</p> <p>供用時間、入出庫可能時間及び休場日 供用時間は 0:00 ~ 24:00 入出庫可能時間は 7:00 ~ 22:00 休場日は 1 月 1 日</p> <p>使用料徴収状況 平成 30 年度の駐車場収入は、前年比で 0.3%の減少となっている。</p> <table style="width: 100%; border-collapse: collapse;"> <tr> <td style="width: 30%;">一般収入</td> <td style="width: 20%;">5,882,950 円</td> <td style="width: 20%;">(5,692,550 円)</td> <td style="width: 30%;"></td> </tr> <tr> <td>定期収入</td> <td>15,714,000 円</td> <td>(15,964,500 円)</td> <td></td> </tr> <tr> <td>収入合計</td> <td>21,596,950 円</td> <td>(21,657,050 円)</td> <td style="text-align: right;">0.3%</td> </tr> </table> <p>()は H29 実績。一般収入には回数券収入も含む。 詳細は、別紙「平成 30 年度 グリーンベルト地下駐車場年間集計表」のとおり。</p>	一般収入	5,882,950 円	(5,692,550 円)		定期収入	15,714,000 円	(15,964,500 円)		収入合計	21,596,950 円	(21,657,050 円)	0.3%												
一般収入	5,882,950 円	(5,692,550 円)																							
定期収入	15,714,000 円	(15,964,500 円)																							
収入合計	21,596,950 円	(21,657,050 円)	0.3%																						
2 年間利用者数	<p>平成 30 年度の利用台数は、前年比で 2.3%の増加となっている。</p> <table style="width: 100%; border-collapse: collapse;"> <tr> <td style="width: 30%;">一般利用台数</td> <td style="width: 20%;">111,869 台 / 年</td> <td style="width: 20%;">(108,227 台 / 年)</td> <td style="width: 30%;"></td> </tr> <tr> <td>[内減免台数</td> <td>93,629 台 / 年</td> <td>(90,873 台 / 年)]</td> <td></td> </tr> <tr> <td>定期利用台数</td> <td>48,399 台 / 年</td> <td>(48,503 台 / 年)</td> <td></td> </tr> <tr> <td>総利用台数</td> <td>160,268 台 / 年</td> <td>(156,730 台 / 年)</td> <td style="text-align: right;">+ 2.3%</td> </tr> <tr> <td>平均台数</td> <td>440 台 / 日</td> <td>(431 台 / 日)</td> <td></td> </tr> <tr> <td>回転率</td> <td>1.27</td> <td>(1.24)</td> <td></td> </tr> </table> <p>()は H29 実績。一般利用台数には減免利用台数も含む。 詳細は、別紙「平成 30 年度 グリーンベルト地下駐車場年間集計表」のとおり。</p>	一般利用台数	111,869 台 / 年	(108,227 台 / 年)		[内減免台数	93,629 台 / 年	(90,873 台 / 年)]		定期利用台数	48,399 台 / 年	(48,503 台 / 年)		総利用台数	160,268 台 / 年	(156,730 台 / 年)	+ 2.3%	平均台数	440 台 / 日	(431 台 / 日)		回転率	1.27	(1.24)	
一般利用台数	111,869 台 / 年	(108,227 台 / 年)																							
[内減免台数	93,629 台 / 年	(90,873 台 / 年)]																							
定期利用台数	48,399 台 / 年	(48,503 台 / 年)																							
総利用台数	160,268 台 / 年	(156,730 台 / 年)	+ 2.3%																						
平均台数	440 台 / 日	(431 台 / 日)																							
回転率	1.27	(1.24)																							

<p>3 事業収支 決算状況</p>	<table border="1" data-bbox="517 221 1007 342"> <tr> <td>収入総額</td> <td>39,181,263 円</td> </tr> <tr> <td>支出総額</td> <td>38,717,780 円</td> </tr> <tr> <td>収 支</td> <td>463,483 円</td> </tr> </table> <p data-bbox="544 383 1469 416">詳細は、別紙「平成 30 年度グリーンベルト地下駐車場決算書」のとおり。</p>	収入総額	39,181,263 円	支出総額	38,717,780 円	収 支	463,483 円
収入総額	39,181,263 円						
支出総額	38,717,780 円						
収 支	463,483 円						
<p>4 管理運営状況</p>	<p data-bbox="517 465 740 499">利用者からの評価</p> <p data-bbox="488 501 1485 647">指定管理者が行ったアンケートについては、3 月に来場者 100 名にアンケート用紙の直接配布を行い、100 名中 62 名（回収率 62%）から回答を得ている。調査結果では、大半の方から現状の施設や駐車場料金について満足しているとの回答を得ており、また、職員の接客態度についても良い評価が得られている。</p> <p data-bbox="488 692 1485 837">市が行ったアンケートの結果については、6 ページのとおりであり、（5）満足度の「 駐車スペースの広さ」、「 場内の明るさ」の項目において一部不満の声が見られるものの、概ね高い評価を得ており、利用者の満足度は高い結果となっていることから、指定管理者の管理状況は良好と判断できる。</p> <p data-bbox="517 882 963 916">事業報告書・現地調査に基づく評価</p> <p data-bbox="488 918 1485 1030">施設の管理状況については、市に対する苦情等はなく、施設に起因した事故も特に発生していないことから、良好な管理運営がなされているものと判断できる。</p> <p data-bbox="488 1032 1485 1144">事務の執行状況については、毎月の月例報告書及び年度終了後の事業報告書により報告を受けており、会計帳簿等についても現地調査の結果から特に改善点も見受けられないことから適正に処理されている。</p> <p data-bbox="517 1189 628 1223">職員配置</p> <p data-bbox="488 1225 1485 1296">所長を含めて 8 名で、シフト勤務を組み、最低 2 名の人員で業務を行っている。また、緊急時には全職員を招集し対応することとしている。</p> <p data-bbox="517 1344 655 1377">緊急時対応</p> <p data-bbox="488 1379 1485 1451">本社が管理している新千歳空港本部保守管理部において 24 時間・365 日、休日夜間を問わず対応可能な体制を構築している。</p> <p data-bbox="517 1453 1485 1525">また、隣接する千歳タウンプラザと連携した緊急時の支援体制を整えている。さらに、大規模停電時における緊急対応マニュアルを作成している。</p> <p data-bbox="517 1572 798 1606">意見・要望・苦情対応</p> <p data-bbox="488 1608 1485 1680">苦情対応については対応マニュアルを作成し、常に状況に応じた管理運営に努めている。</p> <p data-bbox="517 1727 686 1760">個人情報管理</p> <p data-bbox="488 1762 1485 1874">個人情報の保護に関する法律及び千歳市個人情報保護条例に準拠し、個人情報の適切な保護に努めている。顧客情報の適切な管理を行うため、職員教育の徹底、パソコンの情報セキュリティ対策を講じている。</p> <p data-bbox="517 1921 628 1955">施設修繕</p> <p data-bbox="488 1957 1485 2029">高圧粉末消火器の取替、湧水槽排水ポンプの修繕、直流電源設備触媒栓取替などを実施し、安全性および快適性の向上を図った。</p>						

5 自主事業の達成状況	<p>28年12月の千歳タウンプラザリニューアルオープンに伴い、駐車マスの増設（2台駐車 3台駐車）を試行し、混雑緩和に努めている。</p> <p>・35台分増設（28年11月28日～継続中 地下1階 20台） （28年12月17日～継続中 地下2階 15台）</p>
6 市民サービスの向上を図るための取組	<p>本社ホームページ内に当該駐車場を掲載しPRに努めたことや、車路の路面標示塗装や自社の乗用式床洗浄機により床清掃を行うなど、場内の美化や環境保全に努めたほか、千歳タウンプラザ利用者の増加に伴い、新規利用者向けの注意看板を増設するなど、安全性の向上を図った。</p>
7 評価 総合コメント	<p>24年度から現指定管理者が業務を運営しており、30年度は2期目の指定管理契約期間5年間の2年目となるが、日常的な維持管理や施設の点検、修繕に適切に対応している。</p> <p>「利用者の安全」「利用者の利便性の向上」「地域社会への貢献」をテーマに管理運営に取り組んでおり、マニュアル等の作成による安全で効率的な運営や、当該駐車場のホームページの作成などによる市民サービスの向上や利用促進に努めている。</p> <p>また、普段から省エネに対する取り組みとして、こまめな消灯の実施や、空調設備のブロックごとの運転を行い、電力量の削減に努めているほか、路面標示塗装の更新や新規利用者への注意看板の設置などを行い、安全・安心な管理運営に心がけている。</p> <p>施設内の清潔さや職員の接客態度については利用者から良い評価が得られており、市民サービスの向上に取り組んだ結果として評価できる。</p> <p>30年9月6日未明に発生した北海道胆振東部地震の影響により、施設全体が停電となり、2日後に営業を再開したが、大規模停電時における緊急対応マニュアルに従い、問い合わせや駐車車両の出庫などについて、適切に対応し、営業再開時においても、設備機器等の安全点検などを速やかに行い、特に混乱が生じることもなく、通常営業に移行したことについては評価できる。</p> <p>以上のことから、総体的には良好な業務実施がなされていると判断する。</p>

平成30年度 グリーンベルト地下駐車場年間集計表

平成30年度月別利用状況

	4月	5月	6月	7月	8月	9月	10月	11月	12月	1月	2月	3月	計	月平均	
利用 台数	一般台数(台)	1,325	1,811	1,401	1,941	1,535	1,525	1,478	1,349	1,518	1,331	1,304	1,722	18,240	1,520
	定期台数(台)	4,277	4,253	4,254	4,344	3,943	3,212	4,391	4,155	3,903	3,813	3,804	4,050	48,399	4,033
	減免台数(台)	7,497	8,509	7,006	8,187	8,443	5,607	7,322	7,699	7,858	7,531	7,585	10,385	93,629	7,803
	合計台数(台)	13,099	14,573	12,661	14,472	13,921	10,344	13,191	13,203	13,279	12,675	12,693	16,157	160,268	13,356
利用 収入	一般利用収入(円)	359,300	463,600	425,300	639,300	444,850	351,750	434,450	317,100	399,550	396,600	409,350	544,800	5,185,950	432,163
	定期収入(円)	1,401,500	1,382,500	1,210,500	1,344,500	1,214,500	1,161,500	1,456,500	1,415,500	1,352,500	1,354,500	1,236,000	1,184,000	15,714,000	1,309,500
	回数券収入(円)	48,500	33,000	85,000	62,000	47,000	20,500	53,000	68,500	147,000	22,500	81,000	29,000	697,000	58,083
	合計(円)	1,809,300	1,879,100	1,720,800	2,045,800	1,706,350	1,533,750	1,943,950	1,801,100	1,899,050	1,773,600	1,726,350	1,757,800	21,596,950	1,799,746

4

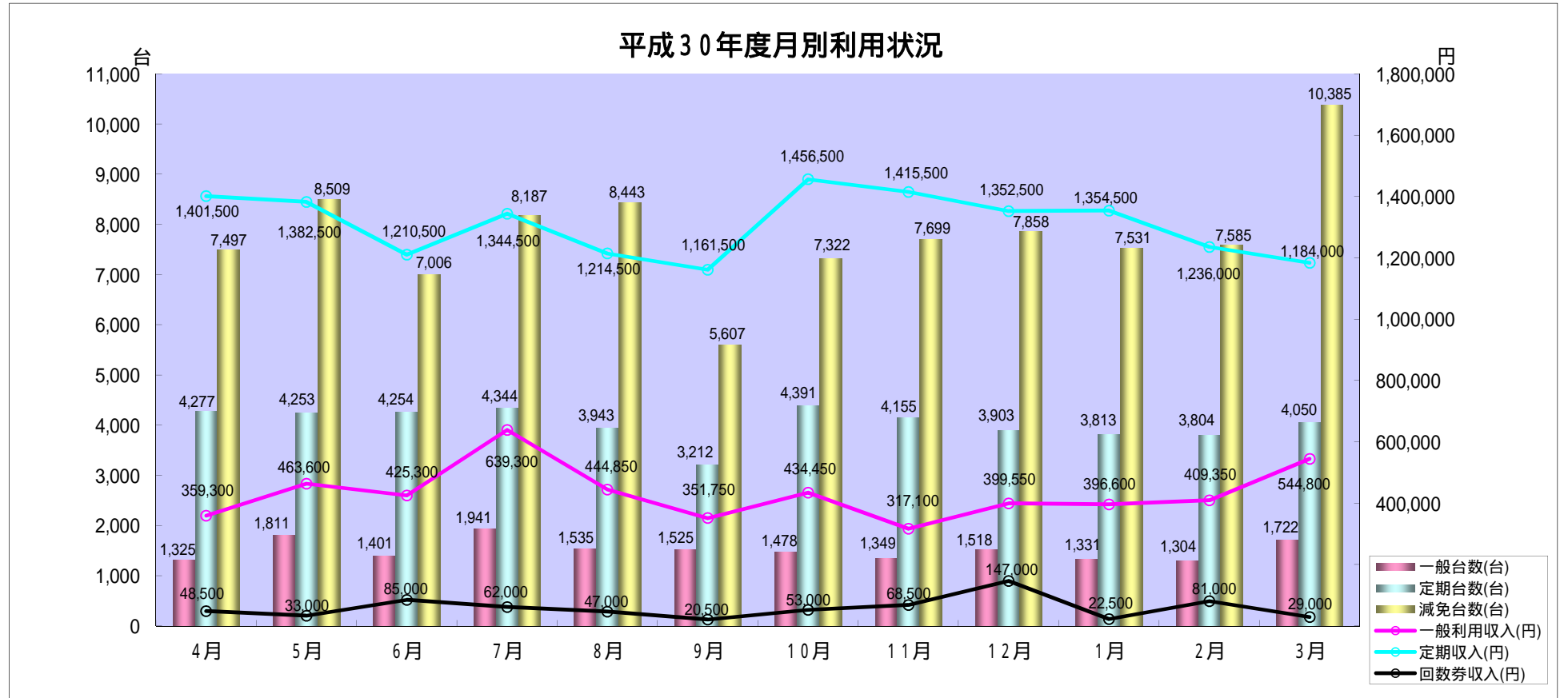

平成30年度 グリーンベルト地下駐車場決算書

(単位:円)

科 目	決算額	備 考
収入の部		
指定管理料	39,096,000	指定管理料1年分
施設収入	85,263	携帯電話アンテナ電気使用料収入
収入合計	39,181,263	
支出の部		
人件費	20,729,733	現場責任者(所長)他7名。本社総務人件費一部含む。
交通費	5,192	
通信運搬費	133,709	電話代、FAX料
消耗品費	990,116	事務用品、駐車券・定期券
修繕費	1,165,320	各種修繕、交換工事等
印刷製本費	121,444	事務用コピー代、駐車券印刷代
燃料費	5,434	除塵機等ガソリン代
手数料	44,647	廃棄物処理費
光熱水費	5,555,060	電気料、上下水道料
委託料	5,916,000	機械警備、清掃、EV保守、設備点検業務等
使用料・賃借料	962,400	リース代(車両監視システム、床清掃機、コピー機、マット)
保険料	186,410	各種賠償責任保険
公課費等	2,902,315	消費税等
支出合計	38,717,780	
収支	463,483	

市のアンケート調査結果について

施設名：千歳市グリーンベルト地下駐車場

- (1) 実施期間：平成31年3月19日(火)～22日(金)
- (2) 実施方法：駐車場内において、利用者に聞き取り調査
- (3) 回答率：100%(回答者数50人)
- (4) 利用者属性：

性別	男性	58%	女性	42%	無回答	0%
----	----	-----	----	-----	-----	----

年齢	20歳代	4%	30歳代	26%	40歳代	6%
	50歳代	12%	60歳代	40%	70歳以上	12%
	無回答	0%				

居住地

	市内	76%	市外	24%
--	----	-----	----	-----

- (5) 満足度

営業時間設定について

満足・やや満足	80%	普通	20%	やや不満・不満	0%
無回答	0%				

施設内の清潔さ

満足・やや満足	72%	普通	26%	やや不満・不満	2%
無回答	0%				

職員の接客態度

満足・やや満足	72%	普通	24%	やや不満・不満	4%
無回答	0%				

案内標示の適切さ

満足・やや満足	60%	普通	36%	やや不満・不満	4%
無回答	0%				

バリアフリー対策

満足・やや満足	46%	普通	50%	やや不満・不満	4%
無回答	0%				

利用料金の適切さ

満足・やや満足	68%	普通	28%	やや不満・不満	4%
無回答	0%				

駐車スペースの広さ

満足・やや満足	58%	普通	34%	やや不満・不満	8%
無回答	0%				

場内の明るさ

満足・やや満足	60%	普通	34%	やや不満・不満	6%
無回答	0%				

安全面

満足・やや満足	52%	普通	44%	やや不満・不満	4%
無回答	0%				

総合的な満足度

満足・やや満足	70%	普通	30%	やや不満・不満	0%
無回答	0%				

- (6) 分析結果

上記の10項目について、ほとんどの利用者から満足、やや満足、普通との回答を得ていることから、良好な管理がなされていると判断できる。