



(平成17年2月3日予算案)

平成17年度

千歳市予算編成説明資料

(公営企業会計を除く)

総務部財政課

各会計予算総括表

(単位：千円)

会計名	平成16年度予算との比較			
	平成17年度	平成16年度	増減	増減率%
一般会計	34,586,350	37,885,858	3,299,508	8.7
特別会計	17,615,442	17,186,089	429,353	2.5
国民健康保険	7,128,070	6,950,188	177,882	2.6
土地取得事業	327,207	240,988	86,219	35.8
公設地方卸売市場事業	45,394	48,263	2,869	5.9
土地区画整理事業	42,442	107,883	65,441	60.7
老人保健	7,011,002	7,046,769	35,767	0.5
霊園事業	238,294	67,261	171,033	254.3
介護保険	2,823,033	2,724,737	98,296	3.6
合計	52,201,792	55,071,947	2,870,155	5.2

平成17年度千歳市一般会計予算

1 歳入予算の内訳

(単位：千円)

区 分	平成17年度	平成16年度	増 減	増 減率%
一 般 財 源	22,809,450	23,481,294	671,844	2.9
特 定 財 源	11,776,900	14,404,564	2,627,664	18.2
歳 入 合 計	34,586,350	37,885,858	3,299,508	8.7

2 歳出予算の内訳

(単位：千円)

区 分	平成17年度	平成16年度	増 減	増 減率%
経 常 費	23,638,431	23,974,726	336,295	1.4
一 般 財 源	18,708,638	19,098,193	389,555	2.0
特 定 財 源	4,929,793	4,876,533	53,260	1.1
臨 時 費	6,485,510	8,120,112	1,634,602	20.1
一 般 財 源	2,446,285	2,451,697	5,412	0.2
特 定 財 源	4,039,225	5,668,415	1,629,190	28.7
投 資 的 経 費	4,462,409	5,791,020	1,328,611	22.9
一 般 財 源	1,654,527	1,931,404	276,877	14.3
特 定 財 源	2,807,882	3,859,616	1,051,734	27.2
歳 出 合 計	34,586,350	37,885,858	3,299,508	8.7
一 般 財 源	22,809,450	23,481,294	671,844	2.9
特 定 財 源	11,776,900	14,404,564	2,627,664	18.2

平成17年度歳入

歳入科目	平成17年度			平成
	予算額(A)	一般財源(B)	特定財源(C)	予算額(D)
1 市 税	13,370,200	13,370,200	0	12,590,800
2 地 方 譲 与 税	1,231,614	1,231,614	0	1,048,000
所得譲与税	312,614	312,614	0	148,000
自動車重量譲与税	384,000	384,000	0	370,000
地方道路譲与税	125,000	125,000	0	120,000
航空機燃料譲与税	410,000	410,000	0	410,000
3 利 子 割 交 付 金	40,000	40,000	0	90,000
4 配 当 割 交 付 金	9,000	9,000	0	7,000
5 株 式 等 譲 渡 所 得 割 交 付 金	100	100	0	4,000
6 地 方 消 費 税 交 付 金	960,000	960,000	0	1,050,000
7 ゴ ル フ 場 利 用 税 交 付 金	70,000	70,000	0	100,000
8 自 動 車 取 得 税 交 付 金	158,000	158,000	0	155,000
9 国 有 提 供 施 設 等 所 在 市 町 村 助 成 交 付 金	600,000	600,000	0	598,000
10 地 方 特 例 交 付 金	345,000	345,000	0	318,000
11 地 方 交 付 税	3,500,000	3,500,000	0	3,850,000
普通交付税	3,100,000	3,100,000	0	3,400,000
特別交付税	400,000	400,000	0	450,000
12 交 通 安 全 対 策 特 別 交 付 金	24,000	24,000	0	23,000
13 分 担 金 及 び 負 担 金	275,808	0	275,808	264,763
14 使 用 料 及 び 手 数 料	811,142	75,745	735,397	712,994
15 国 庫 支 出 金	4,609,431	500,600	4,108,831	5,026,816
特定防衛施設周辺整備調整交付金	470,000	470,000	0	450,000
地方道路整備臨時交付金	30,600	30,600	0	145,800
その他国庫支出金	4,108,831	0	4,108,831	4,431,016
16 道 支 出 金	1,180,463	12,210	1,168,253	1,114,346
石油貯蔵施設立地対策等交付金	12,210	12,210	0	12,212
その他道支出金	1,168,253	0	1,168,253	1,102,134
17 財 産 収 入	552,193	141,973	410,220	560,694
18 寄 附 金	10	0	10	10
19 繰 入 金	639,508	600,000	39,508	1,409,352
財政調整基金	300,000	300,000	0	200,000
公共施設整備基金			0	200,000
みんなで、ひと・まちづくり基金	6,901	0	6,901	6,901
ふるさと千歳国際交流基金	2,453	0	2,453	2,451
職員退職手当基金			0	700,000
土地開発基金	300,000	300,000	0	300,000
特定地域振興基金繰入金	28,834	0	28,834	
奨学基金繰入金	1,320	0	1,320	
20 繰 越 金	60,000	60,000	0	60,000
21 諸 収 入	3,875,081	27,008	3,848,073	3,930,783
22 市 債	2,274,800	1,084,000	1,190,800	4,972,300
減税補てん債	144,000	144,000	0	229,000
臨時財政対策債	940,000	940,000	0	1,320,000
借換債			0	1,707,400
建設事業債	1,190,800	0	1,190,800	1,715,900
歳 入 合 計	34,586,350	22,809,450	11,776,900	37,885,858
【再 掲】				
地方交付税 + 臨時財政対策債	4,440,000	4,440,000	0	5,170,000

予算の内訳

(単位：千円)

1 6 年 度		増				減	
一般財源 (E)	特定財源 (F)	予算額 (A) - (D)	伸び率	一般財源 (B) - (E)	伸び率	特定財源 (C) - (F)	伸び率
12,590,800	0	779,400	6.2%	779,400	6.2%	0	
1,048,000	0	183,614	17.5%	183,614	17.5%	0	
148,000	0	164,614	111.2%	164,614	111.2%	0	
370,000	0	14,000	3.8%	14,000	3.8%	0	
120,000	0	5,000	4.2%	5,000	4.2%	0	
410,000	0	0	0.0%	0	0.0%	0	
90,000	0	50,000	55.6%	50,000	55.6%	0	
7,000	0	2,000	28.6%	2,000	28.6%	0	
4,000	0	3,900	97.5%	3,900	97.5%	0	
1,050,000	0	90,000	8.6%	90,000	8.6%	0	
100,000	0	30,000	30.0%	30,000	30.0%	0	
155,000	0	3,000	1.9%	3,000	1.9%	0	
598,000	0	2,000	0.3%	2,000	0.3%	0	
318,000	0	27,000	8.5%	27,000	8.5%	0	
3,850,000	0	350,000	9.1%	350,000	9.1%	0	
3,400,000	0	300,000	8.8%	300,000	8.8%	0	
450,000	0	50,000	11.1%	50,000	11.1%	0	
23,000	0	1,000	4.3%	1,000	4.3%	0	
0	264,763	11,045	4.2%	0		11,045	4.2%
75,745	637,249	98,148	13.8%	0	0.0%	98,148	15.4%
595,800	4,431,016	417,385	8.3%	95,200	16.0%	322,185	7.3%
450,000	0	20,000	4.4%	20,000	4.4%	0	
145,800	0	115,200	79.0%	115,200	79.0%	0	
0	4,431,016	322,185	7.3%	0		322,185	7.3%
12,212	1,102,134	66,117	5.9%	2	0.0%	66,119	6.0%
12,212	0	2	0.0%	2	0.0%	0	
0	1,102,134	66,119	6.0%	0		66,119	6.0%
140,036	420,658	8,501	1.5%	1,937	1.4%	10,438	2.5%
0	10	0	0.0%	0		0	0.0%
1,200,000	209,352	769,844	54.6%	600,000	50.0%	169,844	81.1%
200,000	0	100,000	50.0%	100,000	50.0%	0	
0	200,000	200,000	皆減	0		200,000	皆減
0	6,901	0	0.0%	0		0	0.0%
0	2,451	2	0.1%	0		2	0.1%
700,000	0	700,000	皆減	700,000	皆減	0	
300,000	0	0	0.0%	0	0.0%	0	
	0	28,834	皆増	0		28,834	皆増
	0	1,320	皆増	0		1,320	皆増
60,000	0	0	0.0%	0	0.0%	0	
14,701	3,916,082	55,702	1.4%	12,307	83.7%	68,009	1.7%
1,549,000	3,423,300	2,697,500	54.3%	465,000	30.0%	2,232,500	65.2%
229,000	0	85,000	37.1%	85,000	37.1%	0	
1,320,000	0	380,000	28.8%	380,000	28.8%	0	
	1,707,400	1,707,400	皆減	0		1,707,400	皆減
0	1,715,900	525,100	30.6%	0		525,100	30.6%
23,481,294	14,404,564	3,299,508	8.7%	671,844	2.9%	2,627,664	18.2%
5,170,000	0	730,000	14.1%	730,000	14.1%	0	

平成17年度 予算

(款別) 会計：一般会計

区 分 科 目	平成17年度予算				平成16年度		
	予算額 (一般財源)	予算の内訳			予算額 (一般財源)	予算の内訳	
		経常費 (一般財源)	臨時費 (一般財源)	投資的経費 (一般財源)		経常費 (一般財源)	臨時費 (一般財源)
1 議会費	231,704 (231,704)	226,980 (226,980)	4,724 (4,724)		251,769 (251,769)	241,413 (241,413)	10,356 (10,356)
2 総務費	1,332,088 (1,088,874)	598,661 (579,927)	477,848 (362,120)	255,579 (146,827)	1,514,017 (1,186,463)	657,220 (631,741)	411,058 (334,632)
3 民生費	7,531,054 (4,001,920)	6,706,066 (3,208,283)	761,705 (742,766)	63,283 (50,871)	7,738,659 (4,109,783)	6,843,999 (3,347,507)	724,369 (701,842)
4 衛生費	1,840,949 (928,916)	1,045,455 (786,242)	93,762 (93,749)	701,732 (48,925)	2,312,516 (1,022,094)	1,022,204 (836,470)	90,715 (90,715)
5 労働費	31,571 (26,779)	21,011 (20,721)	10,560 (6,058)		72,533 (39,708)	21,845 (21,521)	50,688 (18,187)
6 農林水産業費	594,566 (438,274)	267,180 (219,225)	128,307 (61,050)	199,079 (157,999)	687,655 (451,963)	249,521 (204,142)	163,083 (80,185)
7 商工費	833,513 (266,602)	118,455 (92,111)	691,649 (151,082)	23,409 (23,409)	772,545 (260,882)	127,312 (106,399)	621,329 (130,579)
8 土木費	3,306,497 (1,822,175)	1,221,536 (1,020,394)	54,004 (41,627)	2,030,957 (760,154)	4,433,089 (2,006,780)	1,161,425 (959,313)	120,484 (97,043)
9 消防費	183,899 (152,870)	108,321 (104,467)	31,105 (31,105)	44,473 (17,298)	249,362 (204,457)	106,249 (104,972)	27,963 (27,963)
10 教育費	2,926,143 (2,097,581)	1,556,098 (1,405,332)	245,795 (243,668)	1,124,250 (448,581)	2,307,741 (2,043,184)	1,646,491 (1,464,044)	251,142 (236,655)
11 公債費	3,695,238 (3,209,526)	3,689,988 (3,204,276)	5,250 (5,250)		5,182,810 (3,031,341)	3,470,410 (3,026,341)	1,712,400 (5,000)
12 諸支出金	5,583,033 (2,305,318)	1,637,262 (1,637,262)	3,945,771 (668,056)		5,521,872 (2,303,897)	1,620,557 (1,620,557)	3,901,315 (683,340)
13 職員費	6,456,448 (6,218,448)	6,441,418 (6,203,418)	15,030 (15,030)		6,821,290 (6,548,973)	6,806,080 (6,533,773)	15,210 (15,200)
14 災害復旧費	19,647 (463)			19,647 (463)			
15 予備費	20,000 (20,000)		20,000 (20,000)		20,000 (20,000)		20,000 (20,000)
合 計	34,586,350 (22,809,450)	23,638,431 (18,708,638)	6,485,510 (2,446,285)	4,462,409 (1,654,527)	37,885,858 (23,481,294)	23,974,726 (19,098,193)	8,120,112 (2,451,697)

の 状 況 (歳 出)

(単 位 : 千 円)

予 算 記	増 減				伸 び 率 (%)			
	予 算 額	内 訳			予 算 額	内 訳		
投資的経費 (一般財源)	(一般財源)	経常費 (一般財源)	臨時費 (一般財源)	投資的経費 (一般財源)	(一般財源)	経常費 (一般財源)	臨時費 (一般財源)	投資的経費 (一般財源)
	20,065	14,433	5,632		8.0	6.0	54.4	
	(20,065)	(14,433)	(5,632)		(8.0)	(6.0)	(54.4)	
445,739	181,929	58,559	66,790	190,160	12.0	8.9	16.2	42.7
(220,090)	(97,589)	(51,814)	(27,488)	(73,263)	(8.2)	(8.2)	(8.2)	(33.3)
170,291	207,605	137,933	37,336	107,008	2.7	2.0	5.2	62.8
(60,434)	(107,863)	(139,224)	(40,924)	(9,563)	(2.6)	(4.2)	(5.8)	(15.8)
1,199,597	471,567	23,251	3,047	497,865	20.4	2.3	3.4	41.5
(94,909)	(93,178)	(50,228)	(3,034)	(45,984)	(9.1)	(6.0)	(3.3)	(48.5)
	40,962	834	40,128		56.5	3.8	79.2	
	(12,929)	(800)	(12,129)		(32.6)	(3.7)	(66.7)	
275,051	93,089	17,659	34,776	75,972	13.5	7.1	21.3	27.6
(167,636)	(13,689)	(15,083)	(19,135)	(9,637)	(3.0)	(7.4)	(23.9)	(5.7)
23,904	60,968	8,857	70,320	495	7.9	7.0	11.3	2.1
(23,904)	(5,720)	(14,288)	(20,503)	(495)	(2.2)	(13.4)	(15.7)	(2.1)
3,151,180	1,126,592	60,111	66,480	1,120,223	25.4	5.2	55.2	35.5
(950,424)	(184,605)	(61,081)	(55,416)	(190,270)	(9.2)	(6.4)	(57.1)	(20.0)
115,150	65,463	2,072	3,142	70,677	26.3	2.0	11.2	61.4
(71,522)	(51,587)	(505)	(3,142)	(54,224)	(25.2)	(0.5)	(11.2)	(75.8)
410,108	618,402	90,393	5,347	714,142	26.8	5.5	2.1	174.1
(342,485)	(54,397)	(58,712)	(7,013)	(106,096)	(2.7)	(4.0)	(3.0)	(31.0)
	1,487,572	219,578	1,707,150		28.7	6.3	99.7	
	(178,185)	(177,935)	(250)		(5.9)	(5.9)	(5.0)	
	61,161	16,705	44,456		1.1	1.0	1.1	
	(1,421)	(16,705)	(15,284)		(0.1)	(1.0)	(2.2)	
	364,842	364,662	180		5.3	5.4	1.2	
	(330,525)	(330,355)	(170)		(5.0)	(5.1)	(1.1)	
	19,647			19,647	皆増			皆増
	(463)			(463)	皆増			皆増
	0		0		0.0		0.0	
	(0)		(0)		(0.0)		(0.0)	
5,791,020	3,299,508	336,295	1,634,602	1,328,611	8.7	1.4	20.1	22.9
(1,931,404)	(671,844)	(389,555)	(5,412)	(276,877)	(2.9)	(2.0)	(0.2)	(14.3)

重点施策

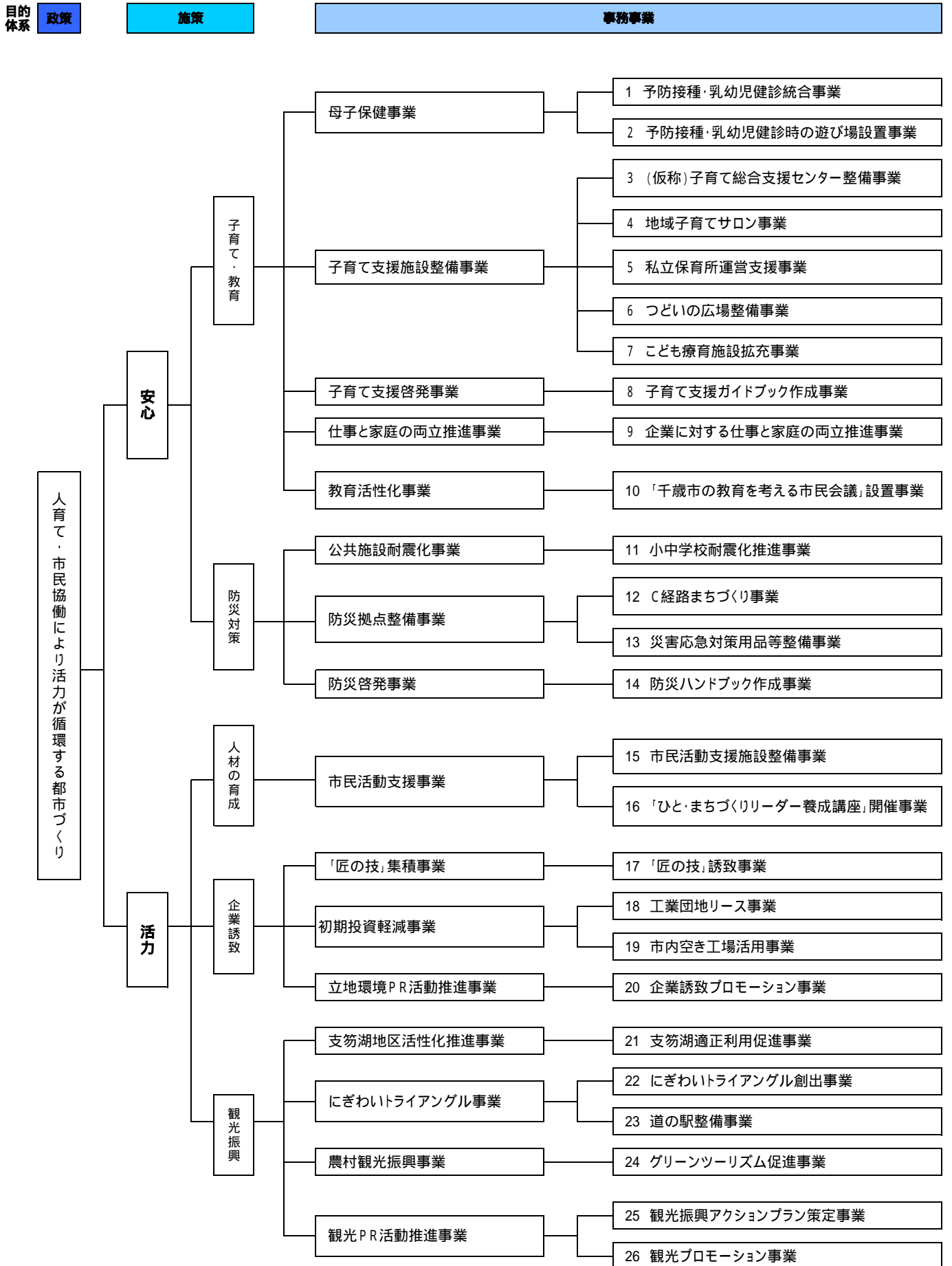

の 体 系

概要	部	平成17年度 事業費
BCG接種、股関節脱臼検診を4ヶ月健診に統合し、受診回数の負担感軽減と保健指導の充実を図る。	保健福祉部	-
予防接種や健診の場に保育士を配置し、子育て交流や安心の場を拡充する。	保健福祉部	1,075
花園地区に子育て総合支援センターを建設する。児童館(新設)、末広保育所及びつばさ学童クラブ(末広会館)をセンターに集約、あわせて「つどいの広場事業」、「妊婦教室」、「育児相談」、「子育てボランティア育成事業」などを展開する。	保健福祉部	144
町内会館等に常設の子育てサロンを設置する。運営は地域に任せる。	保健福祉部	-
私立認可保育所1箇所(つし保育園)の増設により、全体の定員が60人増加する。通常保育に加え、延長保育、障害児保育などを実施する。	保健福祉部	66,538
子育て中の親子が気軽に集える「つどいの広場」を図書館2階に設置し、子育ての孤立感や不安・負担感を解消する。	保健福祉部	1,820
社会福祉協議会移転後、福祉センター3階の一部を活用し「こども通園センター」を拡充する。	保健福祉部	3,990
子育てに関するさまざまな情報を収集し、一元的に提供できる子育て支援ガイドブックを作成する。	保健福祉部	1,470
企業に対し、仕事と家庭の両立支援の取り組み状況などを調査する。	保健福祉部	-
本市における子どもたちの現状と課題を明確にし、将来に向け子どもたちの自立心と社会性を育成するとともに、教育全体の活性化を図るため、教育のあり方について市民各界各層で考える「千歳市の教育を考える市民会議」を設置する。	教育部	340
学校施設耐震診断の優先順位の高い、高台小学校、青葉中学校の耐震診断を行う。	教育部	10,216
防災・救急訓練活動、防災点検、防災用資機材の整備及び自主防災組織・ボランティアとの連携を図る防災学習活動の拠点となる防災交流センター、屋外学習管理センター、訓練広場等の整備を行う。	建設部	57,900
災害対策用非常用品の補てん、支笏湖市民センター、公民館泉郷分館へのチェーンソー、発電機の配備	総務部	1,623
台風や地震の発生に伴い防災に対する市民の意識が高まっていることから、防災ハンドブックを改訂し全戸配布する。	総務部	3,308
生涯学習などの市民活動・市民協働を推進し、豊かな市民生活や活力ある地域社会を実現するため、市民の自主的な活動や交流を積極的に支援する拠点となる「市民活動支援施設」の設置を検討する。	市民環境部	-
ひとまちづくり基金を活用し、市民活動を高め市民のネットワークにより、日頃の生活の中で組織・職場・地域等が持つエネルギーを十分発揮させるための「ひとまちづくりリーダー」を養成し、人の温もりで活力と心豊かさが実感出来るひとまちづくりを実現する。	市民環境部	1,200
国内主要空港周辺に立地する事業所等について、事業内容などを調査し誘致対象企業を抽出する。	産業振興部 産業支援室	2,990
工業用地の一部について、リース方式を導入する。	産業振興部 産業支援室	-
市内の空き工場の情報を収集し、企業への情報提供を図る。	産業振興部 産業支援室	-
立地環境などのPRビデオを作成する。	産業振興部 産業支援室	2,898
支笏湖地区適正利用研究会の発足、自然公園法に基づく公園計画の見直し、(仮)支笏湖適正利用推進連絡協議会の設立	産業振興部	300
アウトレットモール内における情報発信ブースの整備	産業振興部	4,292
道の駅供用開始に向け、歩行経路のバリアフリー化、案内看板等の設置、情報・休憩コーナーの備品整備	産業振興部	3,144
グリーンツーリズム市町村計画を策定。市街化調整区域においての施設建設を可能とする。	産業振興部	-
観光客動向調査、観光経済波及効果調査などを実施し、観光基本計画の実行プランとしてのアクションプランを作成	産業振興部	5,250
観光プロモーションDVDの製作他(日本語、英語、中国語、韓国語対応)	産業振興部	4,404
	合計	172,902

経 常 費 ・ 臨

(単位:千円)

新規	科目 (目名)	事業名	予算の内容	
			概	要 前年度増減額
	議会費	議員研修経費	議会議員個人調査旅費【減額分】(H16:4,350 H17:0) 市議会議員に係る個人調査旅費を財政健全化期間中、凍結する。 H16: @150×29人、H17:0	4,350
	議会費	常任委員会等調査経費	常任委員会調査旅費【減額分】(H16:5,100 H17:4,140) 市議会の常任委員会に係る視察旅費の一部を政務調査費に変更する。 H16: @150×(28人+随員4人)、H17:@120×(28人+随員4人)	960
	議会費	政務調査経費	政務調査費補助金【増額分】(H16:0 H17:855) 市議会の常任委員会に係る視察旅費の一部を政務調査費に変更し、補助金として交付する。 H17:前期 @15×29人、後期 @15×28人	855
	議会費	議員活動広報事業費	市議会だより印刷費【減額分】(H16:5,748 H17:3,256) 年4回発行の市議会だよりの表紙をカラー刷りから1色刷りに変更する。	2,492
	一般管理費	庁舎維持管理経費	ダイヤルイン導入経費【新規】 市役所本庁舎等への電話回線を80回線程度、直通回線を増設する。 交換の時間を短縮し、電話交換業務の軽減(1,044千円)を図る。	939
	財産管理費	支笏湖青少年研修センター解体工事費	支笏湖青少年研修センター解体工事費【新規】 平成16年度で閉鎖する施設の解体撤去に係る経費	43,528
	企画費	バス路線確保対策補助事業費	バス路線確保対策補助事業費【増額分】(H16:20,400 H17:33,985) 定期バス及び貸切バスの運行に係る経費の一部を補助金として交付する。	13,585
	公害対策費	ISO14001推進事業費	ISO14001推進事業費【減額分】(H16:3,859 H17:1,826) ISO14001規格の適合を自己宣言方式により管理する経費	2,033
	情報推進費	IT基礎技能修得等住民サポート事業費	IT基礎技能修得等住民サポート事業費【新規】 市民の情報リテラシー向上に寄与するため、パソコンやインターネットに触れる場を設置し、IT講習会受講者のフォロー等を行う。	3,186
	千歳駅市民サービスセンター費 (非常勤職員費)	千歳駅市民サービスセンター管理運営経費	【開所時間及び人員配置体制の見直し】 平成16年4月1日に開設したサービスセンターの利用状況を勘案し、開所時間等の見直しを行う。 平成16年度:午前7時30分から午後7時まで 職員3人体制 平成17年度:(平日)午前8時45分から午後7時まで (土・日・祝日)午前8時45分から午後5時15分まで 職員2人体制 この見直しにより人件費が8,213千円削減される。	
	千歳市議会議員選挙費	千歳市議会議員選挙執行経費	千歳市議会議員選挙執行経費【新規】 平成17年5月22日公示、平成17年5月29日投票予定	52,151
	千歳市農業委員会委員選挙費	千歳市農業委員会委員選挙執行経費	千歳市農業委員会委員選挙執行経費【新規】 平成17年7月投票予定	2,999
	統計調査費	委託統計調査事業費[国勢調査]	委託統計調査事業費[国勢調査]【新規】 5年に一度の国勢調査(簡易調査)に係る経費	62,117

時 費 の 概 要

(単位：千円)

新規	科目 (目名)	事業名	予算の内容	
			概	要 前年度増減額
	社会福祉総務費	地域福祉推進事業費	地域福祉計画推進経費【新規】 平成16年度策定の「地域福祉計画」を推進するための経費 成年後見制度利用支援事業費、(仮称)福祉オンブズマン制度調査費 ちとせ地域福祉フォーラム開催費、(仮称)あったかみのあるまち 「ちとせ」をつくる会運営費等	791
	社会福祉総務費	千歳市社会福祉協議会支援事業費	千歳市社会福祉協議会移転関連経費【新規】 千歳市社会福祉協議会が旧看護婦宿舎に移転することに伴う経費 改修・移設費割賦金：11,311千円 平成17～26年度：10年年賦 113,104千円 施設維持管理費(6か月分)：3,689千円	15,000
	老人福祉費	高齢者福祉サービス利用券助成事業費	高齢者福祉サービス利用券助成事業費【新規】 高齢者バス・浴場利用助成を平成16年度で終了し、新たにバス、 浴場、タクシー、温泉の利用を一本化した新規助成事業を創設	35,566
	老人福祉費	敬老祝金贈呈事業費	敬老祝金贈呈事業費【新規】 一律支給方式の敬老年金支給事業及び100歳以上高齢者祝品贈呈事業を 平成16年度で終了、新たに賀寿方式の敬老祝金贈呈事業を創設	11,035
	身体障害者保護費	障害者福祉サービス利用券助成事業費	障害者福祉サービス利用券助成事業費【新規】 障害者バス・浴場・タクシー等利用助成を平成16年度で終了し、新たに バス、浴場、タクシー、温泉の利用を一本化した新規助成事業を創設	53,269
	知的障害者援護費	知的障害者施設運営費等補助事業費	地域共同作業所運営費補助金【増額分】(H16:1,553 H17:4,418) 地域共同作業所のランク変更に伴う補助金の増 [ゆみな共同作業所] 2型Aランク 1型Aランク	2,865
	総合福祉センター費	千歳コミュニティセンター浴室等改修工事費	千歳コミュニティセンター浴室等改修工事費【新規】 「千歳市総合福祉センター利活用変更方針」に基づき、老人浴室 及び浴室を集集室又は会議室に改修する。	7,130
	保育所費	保育事業費	保育所給食調理業務委託料【増額分】(H16:4,977 H17:14,339) 未広保育所の給食調理業務を民間に委託する。 この委託により人件費が14,531千円削減される。	9,362
	保育所費	へき地保育事業費	へき地保育事業費【減額分】(H16:58,142 H17:51,704) 入所児童の少ない長都保育所を休所する。	6,438
	清掃総務費	一般廃棄物処理基本計画改訂費	一般廃棄物処理基本計画改訂費【新規】 現行の計画を改訂し、循環型社会の実現を目指し、新たな基本計画 を策定する。	9,710
	農業振興費	(仮称)道央農業振興公社運営補助事業費	(仮称)道央農業振興公社運営補助事業費【新規】 平成17年6月に業務を開始する道央農業振興公社の運営費及び出捐金 をJA及び構成4市で負担する。補助金：4,038千円、出捐金：630千円	4,668
	商工振興費	中心市街地整備改善事業費	中心市街地整備改善事業費【新規】 [商業者参入機会の創出]：37,800千円 旧エスプラザ1階部分の375坪を市が借上げ、有償で商業者に貸し付ける。 [旧エスプラザ開業支援]：22,294千円 固定資産税・都市計画税の1年分相当額を補助する。 その他事務経費：6,718千円	66,812

(単位：千円)

新規	科目 (目名)	事業名	予算の内容		前年度増減額
			概	要	
	商工振興費	商業等活性化事業費	商業等活性化事業費【減額分】(H16:10,500 H17:7,200) チャレンジショップ事業補助金(飲食・物販8店舗):1,200千円 空き店舗利用促進事業補助金(2店舗):6,000千円		3,300
	土木費	除排雪事業費	除排雪委託料【増額分】(H16:300,000 H17:370,000) 近年の除排雪業務経費を勘案し、所要額を措置する。		70,000
	土木費	高齢者優良賃貸住宅家賃補助事業費	高齢者優良賃貸住宅家賃補助金【新規】 高齢者向け優良賃貸住宅を供給する事業者が、入居者の家賃を軽減する場合、その軽減に要する費用の一部を補助する。		11,952
	常備消防費	被服・消防備品購入費	119番直接受信信用デジタル交換機整備費【新規】 携帯電話による通報を江別市消防本部を経由する代表受信方式から直接受信方式に変更する。		637
	図書館費	図書館施設管理経費	開館時間延長試行経費【新規】 平成17年6～8月の毎週木曜日の開館時間を試行的に18時から19時に1時間延長し、利用状況を検証するための経費		42
	市民文化センター費	市民文化センター代替施設管理経費	市民文化センター代替施設管理経費【新規】 文化センターリニューアル事業に伴い1年間閉館となることから、その間の代替として、長都小中学校の暫定使用に係る経費		5,007
	体育振興費	信濃プール上屋シート修繕費	信濃プール上屋シート修繕費【新規】 台風18号の影響により破損した上屋シートの修繕に係る経費		3,413
	体育振興費	北斗プール本体・上屋改修費	北斗プール本体・上屋改修費【新規】 台風16号の影響により破損した上屋シートの修繕並びにプール本体シート敷設及び上屋鉄骨塗装改修等に係る経費		17,367
	体育振興費	駒里プール上屋シート修繕費	駒里プール上屋シート修繕費【新規】 台風18号の影響により破損した上屋シートの修繕に係る経費		693
	土地開発公社貸付金	千歳市土地開発公社貸付金	千歳市土地開発公社貸付金【減額分】(H16:2,808,000 H17:2,807,228) 土地開発公社が先行取得した用地の簿価・買い戻し価格の抑制を図る目的として無利子貸付を行う。		772
	職員諸費	ワークシェアリング事業費	ワークシェアリング事業費【減額分】(H16:15,210 H17:15,030) 新卒者の雇用対策の一環として14年度から実施。引き続き9名の雇用を行う(水道局2名、病院1名、計12名)。		180

新規	科目 (目名)	事業名	予算の内容		
			概	要	
前年度増減額					
【債務負担行為】					
	債務負担行為	土地開発公社に対する債務保証	美々ワールド第1期事業費【新規】 期間：平成17～33年度、限度額：2,000,000千円 内訳：借入金元利償還、今後の事業費、人件費・事務費		2,000,000
	債務負担行為	土地開発公社に対する債務保証	美々研究ゾーン事業費【新規】 期間：平成17～33年度、限度額：3,770,000千円 内訳：借入金元利償還、今後の事業費		3,770,000
	債務負担行為	土地開発公社からの用地取得契約	市営住宅建設用地購入事業費【新規】 期間：平成17～19年度、限度額：1,699,000千円 内訳：緑町2丁目1番1他3筆、24,907.75㎡の用地購入費		1,699,000
【補助金・負担金等の一般財源化】					
	一般財源化		三位一体改革による補助金・負担金等の一般財源化 老人福祉費負担金（養護老人ホーム措置費分） 53,575千円 特別保育事業推進費補助金（延長保育分） 39,043千円 要・準要保護及び特殊教育就学費補助金（準要保護分） 17,527千円 へき地保育所費補助金（へき地保育所分） 8,836千円 緊急通報体制等整備事業補助金（緊急通報体制分） 8,481千円 移送介助サービス事業補助金（移送介助サービス分） 6,756千円 子育て支援事業補助金（つどいの広場分） 4,762千円 公営住宅家賃収入補助金（補助金の1/2一般財源化） 4,400千円 その他補助金等 13,305千円		156,685

投資的経

款	目	事業名	新規	事業費	財源内		
					国道支出金	起債	その他
総務費				255,579	105,369		3,383
一般管理費		本庁舎中央監視装置整備事業費 [リース料]		3,552			
財産管理費		旧医師住宅用地等購入事業費		3,099			
		本庁舎周辺再整備事業費		8,893			
公害対策費		公害測定機器整備事業費		2,499			諸収入 1,998
基地周辺共同受信 施設設置事業費		基地周辺共同受信施設設置事業費		132,200	105,369		
情報推進費		総合行政システム導入事業費		2,119			
		総合行政システム導入事業費[リー ス料]		77,725			
		イントラネット整備事業費[リー ス料]		22,653			
		北海道電子自治体プラットフォーム 事業費		2,839			諸収入 1,385
民生費				63,283	3,112	9,300	
社会福祉総務費		高齢者・障害者住宅改修費助成事業 費		7,988			
		町内会館整備事業費		19,376			
		ウタリ住宅改良資金等貸付事業費		12,450	3,112	9,300	
知的障害者援護費		知的障害者通所授産施設用地取得事 業費		23,325			
保育所費		(仮称)子育て総合支援センター整 備事業費		144			
衛生費				701,732	293,007	359,800	
保健衛生総務費		水源開発事業費		37,732		37,700	

費 一 覧 表 (一 般 会 計)

(単 位 : 千 円)

記	事 業 内 容
一般財源	
146,827	
3,552	(事業期間 : H14、債務負担行為期間 : H15 ~ H24) 本庁舎中央監視装置リース
3,099	(事業期間 : H16、10年年賦2年次分 (H16 ~ H25)) 用地購入 A=1,360m ² 、建物・構築物取得
8,893	(事業期間 : H14、10年年賦4年次分 (H14 ~ H23)) 市立総合病院跡地 用地購入 A=4,597m ² 、建物・構築物等取得
501	レベル処理器 (更新) 1台 レベルレコーダー (更新) 1台 航空機騒音オンラインシステム子局 (寿、根志越南) (更新) 2局
26,831	再更新 733戸 (青葉、未広、日の出地区) 更新設計 29戸 (豊里地区) 再更新設計 737戸 (未広、花園、幸町、錦町、千代田町、栄町地区)
2,119	(事業期間 : H17、債務負担行為期間 : H18 ~ H22) 総合行政システム更新 (住民記録、各税、国民健康保険、国民年金、収納管理、福祉、住宅管理、介護保険、児童、住基ネット、人事等オンラインシステム、土木設計積算システム)
77,725	(事業期間 : H12 ~ H16、債務負担行為期間 : H13 ~ H21) 総合行政システム用機器等リース
22,653	(事業期間 : H12 ~ H17、債務負担行為期間 : H13 ~ H22) イントラネット用パソコンリース
1,454	H A R P (北海道電子自治体プラットフォーム) ・ 電子申請開発委託料
50,871	
7,988	高齢者 : 104件 (介護保険上乘せ分 : 100件、介護保険非該当分 : 4件) 障害者 : 5件
19,376	新築 : 1館 (青葉丘町内会)、用地購入 : 1館 (文京町内会)
38	住宅新築 : 1件、住宅改修 : 1件
23,325	社会福祉法人千歳いずみ学園 (知的障害者通所施設) 用地購入 A=3,234m ² (清流 2 丁目) (事業期間 : H14、5年年賦4年次分 (H14 ~ H18))
144	調査費
48,925	
32	石狩東部広域水道企業団拡張事業建設出資金

款	目	事業名	新規	事業費	財源内		
					国道支出金	起債	その他
	廃棄物処理施設整備事業費	最終処分場整備事業費		664,000	293,007	322,100	
農林水産業費				199,079	22,644		18,436
	畜産業費	畜産環境整備助成事業費		8,294			
土地改良費		国営千歳地区直轄明渠排水事業費 [割賦金]		6,487			
		国営ネシコシ地区総合かんがい排水 事業費[割賦金]		79,872			負担金 1,157
		公団営石狩川下流左岸区域内水排除 事業費[割賦金]		14,211			
		国営道央用水地区土地改良事業費		2,100			諸収入 1,000
		道営ネシコシ地区畑地帯総合整備事 業費		6,149	1,825		負担金 1,469
		道営泉郷地区経営体育成基盤整備事 業費		2,527	669		負担金・諸収入 1,110
		道営中央地区畑地帯総合整備事業費		45,479	11,775		負担金・諸収入 9,526
		道営中長都地区土地改良総合整備事 業費[水田振興緊急整備型]		12,810	4,375		負担金・諸収入 4,174
		道営南21号地区基幹水利施設整備事 業費		2,400			
		団体営幌加地区小規模土地改良事業 費		9,850	4,000		
牧場管理費		牧場(機械等)整備事業費		3,589			
		市営牧場ふん尿処理施設整備事業費		5,311			
商工費				23,409			
	商工振興費	オフィス・アルカディア中核用地取 得事業費		23,409			
土木費				2,030,957	743,903	526,900	
	道路橋梁総務費	道路用地確定・用地取得事業費		18,701			

訳	事業内容
一般財源	
48,893	(事業期間：H13～H18) 埋立地、遮水シート布設、外構等
157,999	
8,294	(事業期間：H10～H17、債務負担行為期間：H15～H30) 家畜ふん尿処理施設整備リ - ス事業補助金
6,487	(事業期間：S59～H2、債務負担行為期間：H4～H19) H17分：8件
78,715	[特別型](事業期間：S61～H2、債務負担行為期間：H4～H19) [一般型](事業期間：S61～H6、債務負担行為期間：H8～H23)
14,211	(事業期間：S63～H7、債務負担行為期間：H9～H24)
1,100	(事業期間：H7～H24) 総事業費：129,400,000千円 一期地区：クォーベツダム負担金(道央注水工調査設計、用地買収)
2,855	(事業期間：H13～H18) 暗渠排水 A=25.23ha 心土破碎 A=25.23ha
748	(事業期間：H14～H17) 暗渠排水 A=8.5ha
24,178	(事業期間：H15～H20) 暗渠排水 A=165ha 明渠排水 L=380m
4,261	(事業期間：H15～H18) 中長都第2地区 暗渠排水 A=30.4ha
2,400	(事業期間：H15～H19) 南21号排水機場設備機器補修
5,850	明渠排水 L=63.3m
3,589	(事業期間：H15、債務負担行為期間：H16～H23) トラクター(1台)リース (事業期間：H16、債務負担行為期間：H17～H21) ロータリーレーキ(1台)、ジャイロテッタ(1台)、モアコンディシュナ(1台)リース (事業期間：H17、債務負担行為期間：H18～H22) バキュームカー(1台)リース
5,311	(事業期間：H16、債務負担行為期間：H17～H28) 堆肥舎屋根・尿貯留槽施設設備リース
23,409	
23,409	(事業期間：H12、債務負担行為期間：H12～H21) 用地購入 A=8,598㎡
760,154	
18,701	用地購入 A=295㎡、道路中心点網整備、用地確定測量、測量調査

款	目	事業名	新規	事業費	財 源 内		
					国道支出金	起 債	その他
		街路灯整備事業費		6,500			
道路橋梁整備事業費		南24号道路整備事業費		44,000	24,200	15,800	
		南26号道路整備事業費		51,000		16,300	
		33号大通整備事業費		60,100	43,431	10,800	
		東13号道路整備事業費		20,000		18,000	
		市道整備事業費		250,000		21,600	
		スタッドレスタイヤ対策事業費		7,500		5,600	
		道路舗装補修事業費		32,000			
		道路維持整備事業費		39,640			
		街路灯維持整備事業費		5,160			
	施設区域周辺整備事業費		C経路整備事業費		200,000	187,929	6,400
河川費		オリカ川洪水防止事業費		43,300	40,707		
		長都川砂防濁水対策事業費		13,700	13,700		

訳	事業内容
一般財源	
6,500	街路灯設置補助(185灯)
4,000	(事業期間：H4～H17) 改良 L= 210m W= 6.0m+3.5m 舗装 L= 490m W= 6.0m+3.5m
34,700	(事業期間：H4～H18)[地方道路整備臨時交付金：30,600千円(一般財源)充当] 改良 L= 250m W= 6.0m+2.5m 舗装 L= 250m W= 6.0m+2.5m
5,869	(事業期間：H13～H17) 歩道改良舗装 L= 311m W= 3.5m 車道レベリング舗装 L= 422m W= 11m
2,000	(事業期間：H15～H19) 改良 L= 177m W= 6.0m+2.5m×2 舗装 L= 177m W= 6.0m+2.5m×2
228,400	市道整備事業費 舗装 L=2,570m W=7.3～10.0m (特定防衛施設周辺整備事業費：[特定防衛施設周辺整備調整交付金：202,500千円(一般財源)充当]) 舗装 L=2,260m W=7.3～10.0m、測量調査設計 (単独事業費) 舗装 L=310m W=8.0m、測量調査設計、支障物件移転補償
1,900	特殊舗装 2箇所 L=250m 新設分 L= 50m (30号通) 継続分 L=200m (東丘泉郷線)
32,000	道路舗装補修事業費 幹線道路補修 L=950m 生活道路補修 L=900m
39,640	区画線設置、歩道等段差修繕、生活道路補修、生活道路内施設修繕(マンホール、路盤改良、雨水柵改良等)、交差点改良等
5,160	街路灯更新：9基 街路灯塗装補修：75基
5,671	南28号道路 (H16～17年)改良舗装 L=580m W=11.0m+10.0m L= 80m W=11.0m+ 5.0m (H17～18年)改良舗装 L=450m W=11.0m+ 5.0m 東4線道路 (H17年) 用地購入 A=1,069m ² (H17～18年)改良舗装 L=238m W=11.0m+ 5.0m 祝梅根志越線 (H17年) 第1メムシ橋実施設計
2,593	(事業期間：H4～H18) 護岸工 L= 241.6m 石標埋設、支障物件補償
	(事業期間：H16～H21) 既設砂防ダム補修等 実施設計

款	目	事業名	新規	事業費	財 源 内		
					国道支出金	起 債	その他
	空港整備費	新千歳空港整備事業費		67,692		60,900	
	公園緑地費	勇舞公園整備事業費		61,700	30,000	27,000	
		大和近隣公園整備事業費		181,400	92,350	64,000	
		C経路まちづくり事業費		57,900	42,750	10,600	
		C経路緑地整備事業費		118,900			
		市内公園整備事業費		103,800			
		公園トイレ整備事業費		10,000			
		公園遊具更新等事業費		18,000			
		北信濃地区防風林地購入事業費		18,764			
	街路事業費	電線類地中化事業費		25,200			
	公営住宅整備事業費	公営住宅建替事業費(うたり団地)		306,500	144,450	145,600	
		公営住宅建替事業費(北栄団地)		269,500	124,386	124,300	
	消防費			44,473	18,075	9,100	
	消防施設費	耐震性貯水槽整備事業費		8,700			
		高規格救急自動車購入事業費		30,393	18,075	9,100	
		消防広報車購入事業費		2,256			
		熱画像直視装置購入事業費		3,124			

訳	事業内容
一般財源	
6,792	新千歳空港整備事業地元負担金 基本施設分：1,992,000千円 滑走路・誘導路・エプロン新設、場周柵、照明等
4,700	(事業期間：H13～H19) 園路盛土、照明灯、園路広場、トイレ設置1基、四阿1基、既設公園柵改良、樹木移植
25,050	(事業期間：H16～H20) 敷地造成 A=3ha、遊具広場、排水設備、電気設備、防護柵、樹木移植 用地購入 A=13,659㎡
4,550	(事業期間：H17～H22) 地質調査、広場等実施設計、用地確定測量、物件補償調査
118,900	(事業期間：H17～H24) [特定防衛施設周辺整備調整交付金：113,000千円(一般財源)充当] 実施設計 用地購入 A=6,244㎡
103,800	[特定防衛施設周辺整備調整交付金：96,000千円(一般財源)充当] ミツバチ公園 実施設計、施設整備 しんとみ公園 実施設計 しなの第2公園 施設整備、用地購入 A=1,416㎡ 長都緑地 施設整備 遊具設置 3か所
10,000	[特定防衛施設周辺整備調整交付金：9,000千円(一般財源)充当] トイレ2基(富士3号公園、遺跡公園)
18,000	老朽遊具更新等
18,764	(事業期間：H8、10年年賦10年次分(H8～H17)) 用地購入 A=46,452㎡
25,200	実施区間：国道337号 L=450m、道道早来千歳線 L=130m 宅地内工事 18件 イントラネット施設埋設 L=45m 地中化共同溝建設負担金(共同受信施設 L=450m×2条、イントラネット施設 L=45m×2条)
16,450	鉄筋コンクリート造 地上6階建(6号棟) 1棟 36戸(H15～H17) 本体 駐車場、児童遊園、家屋震動調査、移転助成
20,814	鉄筋コンクリート造 地上5階建(15号棟) 1棟 60戸(H17～H18) 本体 解体、敷地造成、敷地測量 鉄筋コンクリート造 地上5階建(16号棟) 実施設計
17,298	
8,700	[石油貯蔵施設立地対策等交付金：7,700千円(一般財源)充当] 新設：1か所 60t(あずさ2丁目：あずさ1号公園)
3,218	更新：1台
2,256	[石油貯蔵施設立地対策等交付金：1,800千円(一般財源)充当] 更新：1台
3,124	[石油貯蔵施設立地対策等交付金：2,710千円(一般財源)充当] 熱画像直視装置 一式

款	目	事業名	新規	事業費	財 源 内		
					国道支出金	起 債	その他
教育費				1,124,250	374,519	285,700	15,450
	教育財産管理費	教職員住宅購入事業費（割賦金）		82,422			
	小学校管理費	教育用コンピュータ整備事業費 [リース料]		32,885			
	小学校営繕費	小学校営繕事業費		70,000			
		小学校防音機能復旧事業費		27,800	24,969		
	中学校管理費	教育用コンピュータ整備事業費 [リース料]		4,271			
		教育用コンピュータ整備事業費		14,070			
	中学校営繕費	中学校営繕事業費		40,800			
	文化振興費	埋蔵文化財発掘調査事業費（北信濃地区）		15,450			諸収入 15,450
	市民文化センター費	市民文化センター音響・照明設備等整備事業費[リース料]		59,072			
		市民文化センターリニューアル事業費		735,000	349,550	285,700	
	給食センター費	給食センター厨房設備整備事業費 [リース料]		2,480			
	体育振興費	陸上競技場走路整備事業費		40,000			
災害復旧費				19,647	19,184		
	農林水産業施設災害復旧費	農林水産業施設災害復旧事業費		19,647	19,184		
合 計				4,462,409	1,579,813	1,190,800	37,269

訳	事業内容
一般財源	
448,581	
82,422	(事業期間：S 60～H12、債務負担行為期間：S 60～H23)
32,885	(事業期間：H13、債務負担行為期間：H13～H18)
70,000	校舎等営繕
2,831	(事業期間：H16～H17) 温度保持機更新 祝梅小(校舎)、日の出小(校舎)
4,271	(事業期間：H12、債務負担行為期間：H12～H17)
14,070	[特定防衛施設周辺整備調整交付金：12,500千円(一般財源)充当] コンピュータ機器等購入(千歳中・青葉中) サーバー(2台)、パソコン(82台)、プリンター(2台)、ソフトウェア、ネットワーク環境整備等
40,800	校舎等営繕
	(事業期間：H11～H17) 勇舞土地区画整理事業地区 出土資料整理
59,072	(事業期間：H9～H24、債務負担行為期間：H10～H24) 中央監視装置、音響・照明設備、視聴覚教室音響設備リース
99,750	建築改修、空調設備改修、給排水衛生設備改修、電気設備改修、フェンス撤去及び外構補修
2,480	(事業期間：H16～H23、債務負担行為期間：H17～H23) 蒸気ボイラー設備リース
40,000	[特定防衛施設周辺整備調整交付金：37,000千円(一般財源)充当] 全天候走路整備(1・2コース) 棒高跳び走路整備 走り幅跳び・3段跳び助走路整備
463	
463	中央長都地区(6号防災林) 倒木復旧 延長：L=1,249.6m、復旧本数：4,496本
1,654,527	

投資的経

[土地取得事業特別会計]

款 目	事業名	新規	事業費	財源内		
				国道支出金	起債	その他
土地取得費			269,490		269,300	190
土地取得費	公共用地先行取得事業費		269,490		269,300	190
合	計		269,490		269,300	190

[霊園事業特別会計]

款 目	事業名	新規	事業費	財源内		
				国道支出金	起債	その他
霊園事業費			198,100		196,100	
霊園建設費	千歳霊園整備事業費		198,100		196,100	
合	計		198,100		196,100	

費 一 覧 表 (特 別 会 計)

(単 位 : 千 円)

記	事 業 内 容
一般財源	
	(大和地区いきいき保健・福祉プラン用地購入) 養護老人ホーム用地 A= 6,243.75m ² 健康づくりセンター用地 A=13,281.96m ² コミュニティセンター用地 A= 4,900.01m ²

(単 位 : 千 円)

記	事 業 内 容
一般財源	
2,000	
2,000	霊園建設事業費 [使用料及び手数料(霊園使用料) : 2,000千円(一般財源)充当] 第3期(第1回)造成工事 墓所造成(1,215区画)、墓域センター1か所、張芝工等 用地購入 A=19,796m ²
2,000	

平成 17 年 度 特 別

会 計 名	本 年 度 予 算 額 A	財 源 内		
		国 ・ 道 支 出 金	地 方 債	そ の 他
国 民 健 康 保 険	7,128,070	国 2,136,751 道 184,704		療養給付費等交付金 1,657,701 共同事業交付金 124,250 財産収入 1
土 地 取 得 事 業	327,207		269,300	財産収入 57,866
公 設 地 方 卸 売 市 場 事 業	45,394			使用料手数料 12,807 諸収入 7,912
土 地 区 画 整 理 事 業	42,442			財産収入 27,294 諸収入 1,001
老 人 保 健	7,011,002	国 1,973,369 道 492,953		支払基金交付金 4,040,205 諸収入 6
霊 園 事 業	238,294		196,100	使用料手数料 36,223 財産収入 19
介 護 保 険	2,823,033	国 630,708 道 337,578		支払基金交付金 863,981 財産収入 72 基金繰入金 40,658
合 計	17,615,442	5,756,063	465,400	6,869,996

会 計 予 算

(単位：千円)

訳		前 年 度 予 算 額 B	増 減 A - B	増 減 率	摘 要	
一 般 財 源	一 般 会 計 繰 入 金					
保険料	1,966,935	1,050,000	6,950,188 (1,005,000)	177,882 (45,000)	2.6% (4.5%)	()内は一般会計繰入金 ベースでの対比 「以下同じ」
繰越金	1,000					
その他	6,728					
繰越金	40	240,988	86,219	35.8%		
その他	1	(11,637)	(11,637)	(皆減)		
繰越金	100	24,575	48,263 (27,432)	2,869 (2,857)	5.9% (10.4%)	
繰越金	14,147		107,883 (45,421)	65,441 (45,421)	60.7% (皆減)	
繰越金	1	504,468	7,046,769 (459,571)	35,767 (44,897)	0.5% (9.8%)	
繰越金	236	5,716	67,261 (5,582)	171,033 (134)	254.3% (2.4%)	
保険料	493,136	455,816	2,724,737 (448,340)	98,296 (7,476)	3.6% (1.7%)	
繰越金	1,000					
その他	84					
	2,483,408	2,040,575	17,186,089 (2,002,983)	429,353 (37,592)	2.5% (1.9%)	

平成17年度予算に係る財政健全化対策の概要

財源不足抑制額 813,239千円(目標額 7億円)

歳入確保に向けた取組み 88,367千円

市税収入の確保 4,000千円

受益者負担の見直し 81,235千円

し尿処理手数料(仮設トイレ)、事業系一般廃棄物等処理手数料の見直し 69,860千円

パークゴルフ場使用料の有料化 5,900千円

キャンプ場使用料の見直し 5,475千円

未利用市有地の有効利用等 3,132千円

職員駐車場の有料化 3,132千円

歳出削減に向けた取組み 724,872千円

人件費等の抑制 147,835千円

1 職員の人件費見直し 142,397千円

(1) 特別職給与費の削減 2,977千円

(2) 管理職手当(15%)の削減の継続等(継続分: 8,460千円)

(3) 退職者不補充、組織の統廃合、派遣職員の計画的削減、

再任用制度の一時凍結等の継続による職員の削減 139,420千円

2 市議会議員の報酬の見直し 5,438千円

裁量的経費の見直し 577,037千円

1 主な全庁的特定項目の事業見直し 362,021千円(次頁以降掲載分)

2 その他全事業の見直し 94,520千円

3 他会計への繰出金の見直し 120,496千円

(1) 国民健康保険特別会計繰出金 41,573千円

(2) 水道事業会計繰出金 8,816千円

(3) 下水道事業会計繰出金 70,107千円

投資的経費の抑制

普通建設事業等(ローリング事業分)の総額の抑制

一般財源充当額: 485,638千円(目標額 5億円)

ローリング事業充当の一般財源は、調整交付金、道路交付金を除く。

財政健全化対策による主な事業の見直し内容と金額

(単位：千円)

目名	事業名	H16予算額	H16予算の一般財源	H17予算に係る見直し(削減等)効果額(一般財源)	平成17年度予算の事業見直しの内容等
企画費	国際会議開催費	7,000	7,000	300	<p>当市は「世界に開かれた国際交流都市としてのまちづくり」を進めるため、平成4年度から隔年でこれまで7回の国際会議を誘致・開催し、会議参加者に対し千歳市の魅力を広くPRするとともに、参加者のツアーや日本文化体験などを通じ、各種の交流事業を行い、ボランティアの方々や市民団体に参画いただきながら、市民の国際意識の高揚を図ってきたところです。また、この間、国際会議開催のノウハウや各種ボランティアの育成なども、一定の成果が蓄積されてきました。しかし、経費的に市の負担も大きいことなどから、財政健全化対策の期間中における国際会議の誘致及び開催の中止は止むを得ないものと判断しました。</p> <p>今後は、千歳科学技術大学による学術分野における国際会議の継続開催など、民間分野における活動に期待をするとともに、引き続き千歳国際交流協会や国際協力事業団(JICA)などと連携しながら、国際交流事業の推進に努めます。</p> <p>平成17年度の見直しは、国際会議開催の前年度に実施してきた誘致業務に係る経費です。</p>
東京事務所費	東京事務所費	13,220	13,220	11,546	<p>東京事務所は、平成7年9月1日の開設以来中央省庁や関係団体等からの情報収集や連絡調整、さらには、企業誘致活動や観光PR活動などにおいて多くの成果を上げてきました。</p> <p>しかし、今日の厳しい財政状況を受けて様々な事務事業の見直しが避けられない状況を踏まえ、内部管理経費のさらなる削減に努める必要があること、閉鎖による市民生活への影響が少ないと考えられることから、平成16年度をもって閉鎖することとします。</p> <p>なお、所掌事務に関しては、各所管部局において補完措置を講じるなど出来るだけ支障のないよう努めます。</p>
職員管理費	職員福利厚生会事業	16,727	12,385	6,626	<p>「千歳市職員福利厚生会」は、会員である職員からの会費と事業主である市からの交付金で職員の元気回復を目的とした福利厚生事業を実施する会ですが、ここ数年の経済状態から、毎年、掛金率を下げて事業を行ってきました。しかしながら、見直しにあたり、これ以上、掛け率を下げることで会の運営は、難しいことから平成16年度で福利厚生会を廃止します。</p>
環境衛生費	犬・猫不妊手術助成事業	1,125	1,125	1,125	<p>平成6年度に飼犬・飼猫の去勢不妊手術費の一部を助成することにより、去勢不妊手術の実施を促し、不用な犬・猫の繁殖による捨て犬・猫の防止により、動物の愛護精神の涵養及び飼犬・飼猫の適切な管理について市民意識の高揚を図るために作られた制度で、雄犬2,300円、雌犬5,000円、雄猫1,800円、雌猫3,500円を助成しています。</p> <p>捨て犬や猫の発生などを防止する効果は、最近の野犬などの捕獲頭数が減少してきていることなどからもうかがえ、この不妊手術の意義が一定程度、市民の方へ周知・理解がされてきたことや、助成対象が犬・猫を飼養している特定の市民に限られていることもあり、平成16年度でこの制度を終了します。</p>
交通傷害保険費	交通事故見舞金支給制度	1,200	1,200	1,200	<p>本人の重大な過失によることなく交通事故で死亡した場合、遺族に対し見舞金を支給していますが、現在では自動車保険の内容も改善充実し、また、任意保険への加入率も高まっていますことなど、支給を廃止しても市民生活への影響が少ないことから平成16年度で終了します。</p>
社会福祉総務費	国保会計繰出金(はり・きゅう助成事業分)	18,360	18,360	7,200	<p>現在、年間1人1回1,200円の45回分を助成していますが、平成17年度から年間1人1回1,200円の30回分を、18年度から年間1人1回1,200円の15回分の助成として、18年度末で終了する予定です。</p>
老人福祉費	高齢者指圧・マッサージ施術助成事業	11,374	11,374	2,355	<p>平成16年度までは年間1人、1回1,200円の24回分を助成、17年度から年間1人、1回1,200円の12回分を助成し、17年度末で終了する予定です。</p>

目名	事業名	H16予算額	H16予算の 一般財源	H17予算に係る 見直し(削減等)効果額 (一般財源)	平成17年度予算の事業見直しの内容等
社会福祉 総務費	被保護世帯 に対する見 舞金支給事 業	2,430	2,430	2,680	現在、生活保護法による保護を受けている世帯に対して、夏季と冬季に見舞金を支給し、激励するとともに被保護世帯の福祉の向上を図ることを目的として実施しています。支給の方法は、生活保護費の7月と1月の定例支給日に、世帯の人数に応じて1,500円から4,000円までの範囲で生活保護費に上乗せして支給しています。 しかしながら、本来、生活保護世帯は生活保護法で最低生活が保障されており、生活保護基準も毎年見直されていることなどから、保護費に上乗せをして支給する必要性は少なく、支給されていない方との均衡も損なうことなどから、平成16年度で終了します。
社会福祉 総務費	公衆浴場入 浴料金助成 事業	2,740	2,740	2,740	現在、生活保護法に基づく保護を受けている方で、自宅に入浴設備のない方に対して、公衆浴場の入浴料金を助成しています。助成の内容は、1人につき月5枚を限度として福祉入浴券を交付し、年間60枚までとしています。ただし、高齢者又は障害者の方で入浴助成券の交付を受けている方は、年間8枚までを限度として助成しています。 しかしながら、本来、入浴にかかる経費は生活扶助費のなかで、まかなわれるもので、自宅に風呂のある世帯の方と不公平感などもありますことから、この助成は平成16年度で終了し、今後は、障害者と高齢者を対象としたバス・タクシー、浴場等利用助成事業に統合します。
社会福祉 総務費	社会福祉施 設入所者 に対する面 会旅費助成 事業	10	10	10	昭和53年度に福祉の向上を図ることを目的として作られた制度で、千歳市外(道外を除く)の養護老人ホーム入所者を家族等が面会する際の助成を行っています。助成の方法は、年6回までの申請によりJR運賃及び接続バス運賃を助成していますが、ここ数年、この助成制度の利用者がいないことや全道各市における実施状況がないことから、平成16年度で終了します。
社会福祉 総務費	寝たきり老 人等介護手 当支給事業	1,716	1,716	1,716	昭和62年度に高齢者等の介護者の労をねぎらうために作られた制度で、在宅の寝たきりや痴呆症高齢者などを6月以上在宅で介護している介護者に対して月5,500円を支給しています。支給の方法は、在宅での介護期間6月以降の申請により資格が喪失するまでの期間、毎年9月と3月の年2回に6月分ずつ助成していますが、全道各市においては、平成12年度介護保険制度導入時に一斉に見直しが図られ、本市を含む4市を除き廃止されていることや、家族介護用品支給事業との重複受給者が存在していることから、家族介護用品支給事業との統合を図ることとし、平成16年度で終了します。
社会福祉 総務費	家族介護慰 労金支給事 業	100	25	25	平成13年度に高齢者等の介護者の介護の労をねぎらうために作られた制度で、介護保険の要介護認定において要介護4又は要介護5と認定され、市民税が課税されていない世帯にいる高齢者の方を1年間介護保険サービスを利用せずに介護している介護者に対し、10万円の支給を行っていますが、対象要件から受給資格の発生が困難であり実績に結びつかないことや、介護保険サービス体制の基盤整備が図られたことにより適正なサービス利用を促進することとし、平成16年度で終了します。
社会福祉 総務費	診断書料金 助成事業(障 害基礎年金 申請等)	540	540	540	国民年金加入中や20歳前の病気やけがによって障害が残った場合は、障害の程度により障害基礎年金が支給されますが、その裁定請求の際に必要な診断書の作成料について全額を助成しています。 しかしながら、この助成制度は他都市でもあまり例がなく、ご本人に負担いただくことが望ましいことなどから、平成16年度で終了します。
社会福祉 総務費	診断書料金 助成事業(老 人福祉施設 入所申請)	20	20	20	養護老人ホーム入所申請時に必要な診断書料金の助成制度で、助成の方法は、老人ホーム入所申請時に限り、診断書の作成料の全額を助成していますが、申請実績が極めて少ないことや全道各市における実施状況がなく、ご本人に負担いただくことが望ましいことなどから、平成16年度で終了します。

目名	事業名	H16予算額	H16予算の 一般財源	H17予算に係 る見直し(削 減等)効果額 (一般財源)	平成17年度予算の事業見直しの内容等
社会福祉 総務費	診断書料金 助成事業(身 体障害者手 帳交付申請 等)	1,961	1,961	2,061	新たに身体障害者手帳の交付申請を行う場合や既に障害手帳を保有している方のうち、障害の程度の変更により改めて申請が必要となった方に対し、申請時に義務づけられている診断書の作成料の全額を助成していますが、ご本人に負担いただくことが望ましいことなどから、平成16年度で終了します。
児童福祉 総務費	診断書料金 助成事業(特 別児童扶養 手当認定請 求等)	432	432	432	市内に在住する身体や精神に障害のある満20歳未満の児童を養育する保護者に対して、特別児童扶養手当の認定請求等に必要な診断書、あるいは、児童が児童福祉施設に入所する際に添付する医師の診断書の作成料を全額助成していますが、ご本人に負担いただくことが望ましいことなどから、平成16年度で終了します。
保健衛生 総務費	診断書料金 助成事業(精 神障害者保 健福祉手帳 交付申請等)	466	466	500	精神障害者保健福祉手帳交付及び通院医療費の公費負担申請に伴う診断書の作成料の全額を助成していますが、ご本人に負担いただくことが望ましいことなどから、平成16年度で終了します。
老人福祉 費	敬老年金支 給事業	82,368	82,368	76,350	市民税が課税されていない70歳から74歳までの方に年6,000円、75歳以上の方には年18,000円の支給をしていますが、平成17年度からは、節目(賀寿)の年齢に達した方へのお祝い金として、77歳の方には1万円、88歳の方には3万円、99歳の方には5万円、100歳の方には7万円を贈呈します。
老人福祉 費	高齢者バス 利用助成及 び浴場利用 助成事業	174,300	174,300	151,266	70歳以上の方を対象に、バス料金は支笏湖・東千歳地区の方は18,000円分を、それ以外の地域の方は年12,000円分のバス券を交付し、入浴料金は年52回分の19,240円分を入浴券の交付により助成していますが、平成17年度からは、市民税が課税されていない75歳以上の方を対象に、現行のバスと公衆浴場の利用に、タクシーと温泉の利用を加え、4つの対象事業から利用したい事業を選択し、1万円まで助成します。 これにより、助成額は縮小しますが、対象サービスは拡大されることとなります。
老人福祉 費	歩行用 「杖」給付 事業	29	10	10	昭和54年度に歩行支援用具としての杖を給付し、日常生活の利便性を図ることを目的として作られた制度で、給付の方法は、申請により身体に障害等を有する高齢者に対して1本1,000円、生活保護者の方は無料で給付していますが、最近は、個々の身体状況にあった杖の給付制度が、身体障害者の補装具給付制度や介護保険認定者の福祉用具の貸与として制度ができていく状況などから、利用される方も少なく、平成16年度で終了します。
老人福祉 費	ガスもれ警 報器給付事 業	10	10	10	昭和59年度に在宅の低所得者層に属する重度の障害を有する方やひとり暮らし高齢者等にガスもれ警報器を給付し、日常生活の安全を確保することを目的として作られた制度で、給付の方法は、申請により警報器の設置を行っていますが、平成3年度から現在まで申請がわずか1件と利用者が少ないことや、既設置者の方も緊急通報システムへの移行が図られていること、また、施設入所等で不要となったことなどから、平成16年度で終了します。
老人福祉 費	100歳以上祝 品贈呈事業	130	130	130	平成11年度に長寿を祝い、広く敬愛の思想を普及することを目的として作られた制度で、100歳以上の方に祝品の贈呈を行っています。贈呈の方法は、年1回対象となられる方々の居住地に市長が出向き、祝品と花束を贈呈していますが、今後は、敬老年金支給事業を見直した後の祝金贈呈事業に統合します。

目名	事業名	H16予算額	H16予算の一般財源	H17予算に係る見直し(削減等)効果額(一般財源)	平成17年度予算の事業見直しの内容等
老人福祉費	弔慰事業	1,074	1,074	1,200	亡くなられた年齢が77歳以上の方に対して弔電を、88歳以上の方に対しては弔電と生花を、100歳を超えられた方には弔電、生花、お香典と市長が葬儀へ参列していますが、平成17年度からは、亡くなられた方の年齢が77歳以上の方に対します弔電は変わりませんが、88歳以上の方には、弔電と市の弔旗をお供えすることとします。
身体障害者保護費	人工透析患者交通費助成事業	22,234	22,234	40,769	平成17年度からは、『人工透析患者交通費助成事業』、『福祉タクシー料金助成事業』、『障害者バス料金助成』、『障害者入浴料金助成事業』の4つの事業を統合して、市民税が課税されていない障害者の方を対象に、現行のバスと公衆浴場の利用に、タクシーと温泉の利用を加え、4つの対象事業から利用したい事業を選択し、重度障害者(身障手帳1・2級者、療育手帳A判定者)は2万円まで、その他の障害者は1万円まで助成します。 これにより、助成額は縮小しますが、対象サービスは拡大されることとなります。
身体障害者保護費	福祉タクシー料金助成事業	16,898	16,898		(平成16年度までの制度内容) 『人工透析患者交通費助成事業』人工透析治療を必要とする患者さんが通院のため、月に7回以上、公共交通機関または自己所有の車両で交通費を負担された方に対し、自宅から市内の人工透析医療機関又は市外の医療機関の場合は、最寄りのJR駅までの距離に応じた往復のタクシー料金の6割に相当する額(タクシー運賃が基本料金の場合は5割)を、助成しています。
身体障害者保護費	障害者バス料金助成事業	10,172	10,172		『福祉タクシー料金助成事業』重度の心身障害者の方が、会合、通院など外出する際にタクシーを利用するときの運賃の一部を助成しています。助成の方法はタクシー基本料金530円のチケットを年間36枚(19,080円分)を限度として交付しています。
身体障害者保護費	障害者入浴料金助成事業	40,134	40,134		『障害者バス料金助成』身体障害者又は知的障害者の方に、年6千円、精神障害者保健福祉手帳を所有している方には年12,000円分を限度としてバス券を交付しています。
身体障害者保護費	障害者入浴サービス事業	5,563	5,563		『障害者入浴料金助成事業』身体障害者又は知的障害者の方に、年間52回分(19,240円分)の入浴券を交付して入浴料金の助成を行っています。
身体障害者保護費	障害者入浴サービス事業	5,563	5,563	2,812	心身に障害をもち常時寝たきりの重度障害者の方で介護保険の訪問入浴の対象とならない方または身障デイサービスは体力的に受けられない方に対し、専用施設での入浴のサービスを行っていますが、平成17年度からは、専用施設での入浴サービスを、自宅に訪問し、自宅での入浴サービスに変更します。
知的障害者援護費	養護学校通学生交通費助成事業	124	124	124	知的障害者の方で北海道白樺高等養護学校に通学されている世帯の経済的負担を減らすことを目的に、昭和55年度に作られた制度で、制度ができた当時は対象者が10名程いましたが、平成12年度の2名を最後に、ここ数年対象者がいないのが実態です。これは、北海道が実施している助成制度の対象とならなかった方に対する制度ですが、この市の制度が利用されていない実態から、平成16年度で終了します。
児童福祉総務費	こども早期療育事業(交通費助成)	4,020	4,020	1,848	千歳市こども通園センターに通って療育指導を受ける児童及び保護者の方々に、通園に係る交通費相当額を全額助成していますが、平成17年度から、バス及び鉄道利用者は、乗車区間の運賃を通園実績により、その5割を助成、自家用車利用者は、片道経路が10km以上の場合、往復路程に1km当りの走行ガソリン単価相当額を乗じて得た額の5割を助成、障害等によりバス、鉄道又は自家用車で通園が困難な場合は、タクシー券の交付による運賃の7割を助成することとします。ただし、助成額の縮減緩和として、平成17年度は9割を助成、平成18年度は8割を助成し、平成19年度からは7割助成とします。 なお、タクシー券の交付による助成は、個人市民税が非課税の助成対象保護者の方については、運賃相当額を助成します。

目名	事業名	H16予算額	H16予算の 一般財源	H17予算に係 る見直し(削 減等)効果額 (一般財源)	平成17年度予算の事業見直しの内容等
予防費	出張健診事業	110	38	38	生活習慣病の予防や疾病の早期発見を目的に支笏湖・泉郷・東千歳の3地区に出張し健診を実施しています。これは、昭和45年に北海道が移動保健所として開始し、その後、市が引き続き実施しているものですが、近年、受診される方の約半数が既に医療機関で治療中などにより健診本来の目的に該当する受診者が、少なくなっている実態にあります。このようなことからこの出張健診は今年度で終了し、今後は、市街地の一般健診と統合することで、逆に受診の機会が増加し、更ながん検診などと同時に受診可能となりますので、利用される方には、充実した健診制度になるものと考えています。
商工振興費	中小企業相談所支援事業	10,000	10,000	1,000	千歳商工会議所が、法律に基づき、中小企業相談所を設置し、市内の中小企業者の総合的な改善発達を図り、商工業の発展に寄与することを目的として、行っている相談事業に対し、相談所職員の人件費の一部を助成していますが、平成17年度からこの補助を一部縮減します。
商工振興費	商店街振興事業補助事業(市民夏まつり、郷土もちつき補助事業)	6,858	6,858	190	夏祭り実行委員会が主催する「噴水、あんどんフェスティバル、納涼盆踊り」などの「市民夏祭り」と、千歳市商店街振興組合連合会が主催し、17県人会が協力して実施する「郷土もちつき大会」の運営費の一部を補助していますが、このうち「郷土もちつき大会」に対する補助を平成16年度で終了します。
商工振興費	中小企業対策支援事業(中小企業対策、小規模企業対策、中小企業貸付事業含む。)	429,000	19,000	1,500	市内の中小企業者が、必要な資金を借り受けるための融資原資の確保を図り、融資にかかる保証料の全額助成と、さらに、小規模企業貸付金の利用者に対しては利子全額の助成を行っていますが、平成16年度で小規模企業貸付金の利用者に対する利子全額の助成を終了し、平成17年度からは、市の中小企業の制度融資にかかる助成を、保証料分に限定します。
商工振興費	商店街振興組合連合会補助事業(商店街振興、活性化・組織化の2補助事業含む)	4,450	4,450	1,577	千歳市商店街振興組合連合会が、構成団体である商店街振興組合の活性化や組織強化などを目的として行っている事業費と人件費の一部を補助していますが、このうち商店街振興組合で行う商店街振興対策事業に対する補助を平成16年度で終了します。
観光費	駅西口ビル観光案内所補助金	6,185	6,185	55	JR千歳駅西口ビル「ペウレ千歳」内にある千歳駅観光案内所は、平成16年4月1日にオープンし、午前9時から午後7時まで常時2名体制で千歳観光連盟が運営し、市はこの運営費の半分を補助していますが、千歳観光連盟におきましては、提供するサービスの低下を招かないよう配慮しながら、事業内容等を見直したところ、平成17年4月以降の開所時間を午前8時45分から午後5時15分までとすることとしています。しかし、補助金については、建物に係る固定経費や維持管理費などが平成16年度当初の見込みを上回ったことなどから縮減には至っていません。
観光費	観光情報誌作成事業補助金	5,634	5,634	1,504	市の観光情報を紹介する情報誌の作成のため、昭和59年度から現在まで毎年、千歳観光連盟に対し補助しています。今年度は観光情報誌40,000部、ポスター1,000枚、市内ガイドマップ10,000部を製作しましたが、観光情報誌の質・内容等は大きく低下せず、また、部数についても現状どおりとし、千歳観光連盟で新たに事業収入(販売収入・広告収入等)などにより、補助金を抑制します。
観光費	よさこいソーランちとせトーナメント祭補助金	4,750	4,750	1,187	平成11年度から毎年開催し、本年度で6回目となる夏のイベントの1つで、今年度は参加チーム数は42チーム、入込み数は約27,000人と年々増加しているイベントで、全体予算750万円のうち、市は475万円を補助していますが、平成17年度から、実行委員会で運営方法や内容の見直しを行い、補助金を縮減します。

目名	事業名	H16予算額	H16予算の 一般財源	H17予算に係 る見直し(削 減等)効果額 (一般財源)	平成17年度予算の事業見直しの内容等
観光費	北海道スカイ&ピアフェスタちとせ開催補助金	4,750	4,750	1,187	平成9年度から空港まつりとビールまつりが統合され、実施されている夏のイベントの1つで、今年度の全体予算2,000万円のうち市は475万円を補助しています。入込み数は平成9年度は20,000人でありましたが、今年度は30,000人と年々増えていますが、平成17年度から、実行委員会で運営方法や内容の見直しを行い、補助金を縮減します。
観光費	ホワイトリームフェスタ事業補助金	4,750	4,750	4,750	平成13年度「2001年のミレニアム」を記念して1年限りとして実施した事業ですが、冬季の市街地でのイベントとして市民の方々の要望もあり継続している事業です。市は平成16年度では475万円を補助し、毎年、約6,000人の方々に参加いただいておりますが、他のイベントと比べ参加者が少ないことや、期間中の集客性も低調でありますことなどから、平成16年度で、このイベントは終了します。 ただし、平成15年度から新たに実施している「街中にイルミネーションを普及させるためのコンクール事業」は引き続き実施します。
農業振興費	農業振興条例助成金交付事業	13,033	13,033	3,592	農業振興条例は、農業者、生産組織及び農業団体の効率的かつ安定的な農業の発展に寄与することを目的に制定されたもので、現在9種の助成事業と2種の融資事業及び1種の貸付事業が定められていますが、17年度は、クリーン農業及び特用林産物の生産推進を普及するために導入した16年度までの時限助成3項目を終了します。また、「利用の少ない事業」、「受益者負担が望ましい事業」、「所期の目的が達成されたと考えられる事業」にあたる、農業施設等の設置導入に対する助成及び農地流動化に対する助成事業等について17年度からの受付けを凍結します。
財産管理費	千歳アルカディア・プラザ分庁舎管理業務(産業活動促進事業：ホトニクス研究機器室設置事業)	3,959	3,959	4,860	千歳アルカディア・プラザの3階に「ホトニクス研究機器室」を設置しています。この機器は、平成9年度から12年度までの間、通信・放送機構が開設していた千歳ホトニクスリサーチセンターから購入したもので、千歳科学技術大学の教員及び学生などの使用を主体とし、産学官連携による共同研究を推進するため運営してきました。しかし、機器の一部は老朽化等から十分な性能を発揮できていないものもあり、また大学においても機器の導入が進んでいることから、ホトニクス機器室は、当初の目的を達成したものと平成16年度で閉鎖します。
道路橋梁総務費	融雪施設設置費助成事業	6,720	6,720	6,513	冬季間における生活環境の向上に寄与することを目的に平成11年度に作られた制度で、個人住宅の敷地内や玄関前の道路部分の雪を処理するためにロードヒーティングなど融雪施設を設置する市民に対し、借入資金100万円を限度額とした無利子の貸付事業と高齢者や障害者世帯に対し、設置費20%の20万円を限度額として補助しています。利用状況は年々低調となっており、現在の低金利経済や利用状況などからも、この制度の目的も一定程度達成されたものと考えられますことから、平成16年度で終了します。
教育委員会費	奨学金管理運営業務	1,380	1,360	1,320	高校や大学などで学習したいという意欲があり、その能力があるにもかかわらず、家庭の経済的な事情により学校へ通うことが困難な学生や生徒に対して、奨学金を給付しています。給付額は、高校生で月5,000円以内、大学生で月7,000円以内とし、高校生15名、大学生5名に総額132万円を給付しています。この制度の資金(財源)は、奨学基金の運用利子により賄うこととしていますが、低金利の経済情勢のもと、運用利子のみでは賄えず、現在は市税など一般財源により制度を維持していますが、平成17年度からは、奨学基金の一部取崩しによってこの制度を継続することとします。

(単位：千円)

目名	事業名	H16予算額	H16予算の 一般財源	H17予算に係 る見直し(削 減等)効果額 (一般財源)	平成17年度予算の事業見直しの内容等
教育振興費	千歳市教育振興会補助事業	7,561	7,561	1,135	学級崩壊や不登校児童・生徒の対応など、近年の教育現場は課題が山積し、教育現場への期待は、ますます大きくなっています。 このような時代にあって、保護者が安心して子供を任せられる教育基盤を築くため、教職員の資質向上を目的とした研究活動に補助をしていますが、平成17年度からは、石狩管内の他都市との補助金額の均衡を図るとともに、事業内容の見直しや対象経費の節約などにより補助金を縮減します。
社会教育振興費	社会教育活動災害見舞金交付事業	10	10	10	昭和45年から、社会教育関係団体等が行う活動に参加した市民が、その活動中に災害に遭遇し、死亡又は障害を受けたときに、本人や遺族に対して見舞金を交付する目的で実施している制度で、給付内容は、死亡時30万円以内、傷害を受けたときはその程度により2万円から10万円までを交付しています。 しかしながら、近年は、ボランティア保険など、この制度と同程度の給付を安価な掛け金で補償される民間の保険制度が充実していることや、市の他の補償制度によって一定の補償がされること、また、本事業の申請件数が少なくなってきた実態などから、本事業は一定の目的を達成し、事業継続の意義が薄れてきているものと考えられるため、平成16年度で終了します。
体育振興費	学校・市営プール等運営管理事業	31,075	12,741	5,148	現在、市営・学校プールの11プールは、6月初旬から9月中旬まで110日間開設していますが、平成17年度からは、学校の授業に影響のない範囲で、利用者の少ない期間及び時間を見直し、6月25日～9月10日の79日間に開設期間を縮小するとともに、ナイターの開設を中止します。
公民館費	公民館教室	6,980	6,980	2,020	受講者アンケート調査結果や公民館運営審議会等の意見や、平成17年度は文化センターがリニューアルで使用できないことなども踏まえ、受講者の少ない教室、長年同じ教科で行っている短期教室を終了するとともに、内容類似講座の統合など開講講座の見直し、多様化、高度化している学習ニーズに対応した新たな講座の開設をするなどにより、平成17年度は11教室減となる32教室の開設とします。
青少年研修センター費	支笏湖青少年研修センター管理運営事業	13,558	8,950	8,950	支笏湖青少年研修センターは、青少年が大自然の中で団体で宿泊をし、共同生活を通して、規律共同の精神を養い、心身共に健全な青少年を育成する施設として、昭和44年に設置されました。 平成15年度の年間利用者は、市内、市外合わせて延べ約4,400人となっています。施設の老朽化により、今後、大規模な改修が必要となることや最近の利用者の推移から今後も利用者が大幅に増加することが望めないこと、国立・道立の大規模な青少年研修施設が各地に設置されてきており、近隣自治体にも同様の施設が存在することなどから、平成16年度をもって閉鎖します。
	合計	997,240	559,770	362,021	

会等開催予定表

会 場	時 期	参加人数	市負担額
ホテル日航千歳	5月下旬	30人	60千円
総合福祉センター 総合武道館	7月29日～31日	1,500人	150千円
青空公園ゲートボール場	8月6日	350人	300千円
千歳公民館	11月中旬	80人	100千円
千歳中学校 千歳全日空ホテル	10月22日～23日	1,000人	400千円

平成 1 7 年度 各種大会等開

大 会 名	市内関係団体
第14回千歳サーモン大会	千歳アーチェリー協会
北海道卓球選手権大会	千歳卓球協会
第34回北海道毎日テニス選手権大会	千歳テニス協会
第60回国民体育大会テニス競技石狩空知地区予選会	千歳テニス協会
第36回北海道室内テニス選手権大会	千歳テニス協会
第39回和道流全道大会	千歳空手道連盟
全日本9人制バレーボール実業団選手権大会 北海道予選	千歳バレーボール協会
第31回全日本9人制バレーボールクラブカップ 北海道予選	千歳バレーボール協会
全日本9人制バレーボール総合男子選手権大会	千歳バレーボール協会
第31回全道ミニバスケットボール大会兼 第37回全国ミニバスケットボール新人戦大会	千歳バスケットボール協会
全道ミニバスケットボール新人戦大会	千歳バスケットボール協会
高体連新人戦全道大会	千歳剣道連盟
第29回北海道少年剣道錬成大会	千歳剣道連盟
国体成年部全道予選	千歳ラグビーフットボール連盟
北海道選手権	千歳ラグビーフットボール連盟
全道自衛隊大会	千歳ラグビーフットボール連盟

催予定表（主なスポーツ大会）

会 場	時 期	参加人数
青葉陸上競技場	10月2日	80人
スポーツセンター	5月7日～8日	400人
青葉公園テニスコート つばさ公園テニスコート	6月21日～26日	500人
青葉公園テニスコート	7月中旬	200人
スポーツセンター	3月上旬	90人
総合武道館	10月上旬	500人
総合武道館	6月4日～5日	150人
総合武道館	6月4日～5日	150人
総合武道館 スポーツセンター	11月10日～13日	1,000人
スポーツセンター	1月上旬	500人
スポーツセンター	3月下旬	200人
総合武道館	1月20日～22日	300人
総合武道館	6月29日	1,000人
青葉ラグビー場	6月上旬	150人
青葉ラグビー場	7月上旬	400人
青葉ラグビー場	9月中旬	300人

一般会計の負担金、補助及び交付金調書

(単位：千円)

款	目	名 称	本年度	前年度	前年度比較
	事業				
議会費			2,468	1,843	625
	議会費		2,468	1,843	625
		議会運営業務経費	1,613	1,843	230
		全国市議会議長会負担金	563	563	0
		北海道市議会議長会負担金	107	171	64
		全国市議会議長会基地協議会負担金	543	542	1
		新産業都市建設促進市議会協議会負担金	29	29	0
		人口増等都市問題対策議会協議会負担金	0	18	18
		広域行政圏市議会協議会負担金	15	15	0
		北海道統計協会負担金	8	8	0
		全国民間空港所在都市議会協議会負担金	45	45	0
		内外情勢調査会負担金	0	189	189
		会議・研修等負担金	303	263	40
		政務調査経費	855	0	855
		政務調査費補助金	855	0	855
総務費			132,722	150,650	17,928
	一般管理費		5,571	5,877	306
		市長渉外業務経費	4,697	4,877	180
		内外情勢調査会負担金	189	189	0
		全国市長会負担金	543	543	0
		北海道市長会負担金	3,515	3,515	0
		全国市長会温泉所在都市協議会負担金	8	8	0
		北海道倶楽部負担金	30	30	0
		都市行政研究会負担金	100	100	0
		全国政策研究市長会負担金	40	40	0
		道新千歳恵庭政経文化懇話会負担金	60	60	0
		北海道市長会春季助役会議実行委員会負担金	0	180	180
		会議・研修等負担金	212	212	0
		秘書業務経費	34	34	0
		会議・研修等負担金	34	34	0
		総務事務費	779	779	0
		北方領土復帰期成同盟石狩地方支部負担金	70	70	0
		北方領土復帰期成同盟負担金	10	10	0
		全国市長会市民総合賠償補償保険負担金	639	639	0
		会議・研修等負担金	10	10	0
		千歳高等学校校定時制教育振興会機関誌発行補助金	50	50	0
		入札・契約業務経費	46	46	0
		会議・研修等負担金	46	46	0
		庁舎維持管理経費	15	11	4
		電力活用千歳・恵庭地区協議会負担金	5	5	0
		千歳・恵庭地区電信電話ユ一ザ協会負担金	0	6	6
		会議・研修等負担金	10	0	10
		千歳命名200年記念事業費	0	130	130
		千歳命名200年記念事業補助金	0	130	130
		文書管理費	3	3	0
		新千歳市史編さん費	3	3	0
		北海道史研究協議会負担金	3	3	0
		職員管理費	8,274	17,344	9,070
		職員人事管理業務経費	10	10	0
		会議・研修等負担金	10	10	0
		職員研修業務経費	645	588	57
		職員研修等負担金	645	588	57
		安全衛生管理業務経費	3	3	0

(単位：千円)

款	目	名称	本年度	前年度	前年度比較
	事業	会議・研修等負担金	3	3	0
		職員福利厚生事業費	7,616	16,743	9,127
		北海道社会保険協会新さっぽろ支部負担金	10	10	0
		会議・研修等負担金	6	6	0
		職員福利厚生事業実行委員会交付金	7,600	16,727	9,127
	財政管理費		150	150	0
		財政運営業務経費	150	150	0
		地方債協会負担金	100	100	0
		会議・研修等負担金	50	50	0
	会計管理費		43	47	4
		出納事務費	43	47	4
		北海道都市収入役会負担金	36	36	0
		会議・研修等負担金	7	11	4
	財産管理費		13,574	58,429	44,855
		市有財産管理業務経費	3	8	5
		会議・研修等負担金	3	8	5
		千歳市蘭越エコタウン土地区画整理組合賦課金	13,571	0	13,571
		千歳市蘭越エコタウン土地区画整理組合賦課金	13,571	0	13,571
		旧エスプラザビル改修費負担金	0	58,421	58,421
		旧エスプラザビル改修費負担金	0	58,421	58,421
	広報費		450	450	0
		広報・市民カレンダー発行事業費	450	450	0
		日本広報協会負担金	24	24	0
		北海道広報協会負担金	11	11	0
		石狩管内市町村広報連絡協議会負担金	5	5	0
		会議・研修等負担金	36	36	0
		広報等配布交付金	374	374	0
	企画費		57,867	38,909	18,958
		調査企画事務費	52	102	50
		地方自治研究機構負担金	30	30	0
		千歳市大学等高等教育機関誘致促進期成会負担金	0	50	50
		会議・研修等負担金	22	22	0
		広域行政推進事業費	1,373	1,376	3
		札幌広域圏組合負担金	608	607	1
		全国雪寒都市対策協議会負担金	17	17	0
		石狩地方開発促進期成会負担金	571	575	4
		北海道新幹線建設促進札幌圏期成会負担金	60	60	0
		北海道道央地域都市用水期成会負担金	82	82	0
		会議・研修等負担金	35	35	0
		バス路線確保対策補助事業費	33,985	20,400	13,585
		市内バス路線確保対策補助金	33,985	20,400	13,585
		生涯学習推進事業費	30	30	0
		全国生涯学習市町村協議会負担金	30	30	0
		生涯学習まちづくりフェスティバル「ふるさとポケット」支援事業費	2,470	2,470	0
		ちとせ生涯学習まちづくりフェスティバル実行委員会補助金	2,470	2,470	0
		みんなで、ひと・まちづくり事業費	7,000	7,000	0
		みんなで、ひと・まちづくり事業補助金	7,000	7,000	0
		男女共同参画推進事業費	3	225	222
		日本女性会議負担金	3	0	3
		男女共同参画フォーラム参加者補助金	0	225	225
		地域開発計画推進事業費	200	306	106
		新千歳空港周辺地域開発推進協議会負担金	50	100	50
		地方拠点都市地域整備推進協議会負担金	150	200	50
		会議・研修等負担金	0	6	6

(単位：千円)

款	目	事業	名称	本年度	前年度	前年度比較
			駒里地域等振興推進事業費	11,754	0	11,754
			駒里地域活性化促進協議会補助金	11,754	0	11,754
			東京千歳会運營業務経費	1,000	0	1,000
			東京千歳会運営費等負担金	1,000	0	1,000
			国際会議開催事業費	0	7,000	7,000
			S C 2 5千歳国際会議実行委員会負担金	0	7,000	7,000
			支所及び出張所費	2	2	0
			支笏湖支所庁舎管理経費	2	2	0
			共同受信施設管理負担金	2	2	0
			車両管理費	116	116	0
			安全運転管理等事務費	116	116	0
			札幌地区自家用自動車協会負担金	10	10	0
			千歳地区安全運転管理者協議会負担金	68	68	0
			会議・研修等負担金	38	38	0
			公平委員会費	53	60	7
			公平委員会事務局運営経費	53	60	7
			全国公平委員会連合会負担金	35	35	0
			北海道市公平委員会連絡協議会負担金	7	10	3
			会議・研修等負担金	11	15	4
			広聴費	2,713	2,713	0
			市民の声を聴く事業費	22	22	0
			会議・研修等負担金	22	22	0
			各種相談連絡協議会等支援事業費	167	167	0
			札幌人権擁護委員協議会負担金	59	59	0
			地域活動振興協会負担金	10	10	0
			千歳教誨師会補助金	18	18	0
			千歳市各種相談員連絡協議会交付金	80	80	0
			市民憲章推進事業費	858	858	0
			千歳市民憲章推進協議会補助金	858	858	0
			暴力追放・防犯対策事業費	1,666	1,666	0
			千歳防犯協会補助金	1,229	1,229	0
			千歳市暴力追放運動推進協議会補助金	437	437	0
			空港費	3,384	3,533	149
			空港機能整備促進事業費	664	658	6
			北海道空港協会負担金	136	146	10
			新千歳空港建設促進期成会負担金	270	300	30
			全国民間空港関係市町村協議会負担金	179	193	14
			北海道空港協会総会開催地負担金	60	0	60
			会議・研修等負担金	19	19	0
			空港周辺環境整備事業費	1,561	1,716	155
			新千歳空港周辺環境整備財団運営費補助金	1,561	1,716	155
			国際拠点空港促進事業費	389	389	0
			全国地域航空システム推進協議会負担金	45	45	0
			新千歳空港国際化推進協議会負担金	50	50	0
			新千歳空港関係自治体協議会負担金	250	250	0
			北海道地域航空推進協議会負担金	44	44	0
			航空思想の普及啓蒙経費	395	395	0
			新千歳空港「空の日」記念事業実行委員会負担金	300	300	0
			千歳航空協会補助金	95	95	0
			海外航空路線誘致事業費	375	375	0
			海外航空路線誘致費負担金	375	375	0
			基地費	557	720	163
			防衛施設周辺環境整備事業費	557	720	163
			全国基地協議会負担金	156	156	0

(単位：千円)

款	目	事業	名 称	本年度	前年度	前年度比較
			北海道基地協議会負担金	325	472	147
			防衛施設周辺整備全国協議会負担金	58	56	2
			会議・研修等負担金	18	36	18
			渉外費	2,665	2,680	15
			姉妹都市交流・国際親善事業費	165	177	12
			千歳姉妹都市交流協会負担金	100	100	0
			北方圏センター負担金	60	60	0
			アラスカ会負担金	0	10	10
			会議・研修等負担金	5	7	2
			千歳国際交流協会助成事業費	2,500	2,500	0
			千歳国際交流協会補助金	2,500	2,500	0
			自衛隊連絡調整業務経費	0	3	3
			会議・研修等負担金	0	3	3
			公害対策費	4,249	3,643	606
			環境基本計画進行管理事業費	5	5	0
			会議・研修等負担金	5	5	0
			環境監視事業費	16	36	20
			会議・研修等負担金	16	36	20
			自然環境保全事業費	2	2	0
			野生動物救護研究会負担金	2	2	0
			I S O 1 4 0 0 1 推進事業費	626	0	626
			会議・研修等負担金	626	0	626
			住宅用太陽光発電システム設置費補助事業費	3,600	3,600	0
			住宅用太陽光発電システム設置費補助金	3,600	3,600	0
			交通安全推進費	854	858	4
			交通安全推進事業費	475	475	0
			千歳市交通安全運動推進委員会補助金	475	475	0
			交通安全指導員配置経費	6	10	4
			会議・研修等負担金	6	10	4
			交通安全協会補助事業費	373	373	0
			千歳市交通安全協会補助金	373	373	0
			コミュニティセンター費	8,783	8,783	0
			コミュニティセンター管理運営業務経費	8,783	8,783	0
			中心街コミュニティセンター管理費負担金	8,583	8,583	0
			千歳市コミュニティ協議会連合会交付金	200	200	0
			基地周辺共同受信施設設置事業費	119	35	84
			基地周辺共同受信施設設置事業費	119	35	84
			北海道受信環境クリーン協議会負担金	10	10	0
			北海道市町村職員福祉協会負担金	3	5	2
			会議・研修等負担金	106	20	86
			情報推進費	145	145	0
			情報提供システム運用等業務経費	15	15	0
			会議・研修等負担金	15	15	0
			イントラネット運用保守業務経費	100	100	0
			地方自治情報センター負担金	100	100	0
			北海道電子自治体プラットフォーム事業費	30	30	0
			北海道電子自治体共同運営協議会負担金	30	30	0
			東京事務所費	0	1,427	1,427
			情報収集・連絡調整業務経費	0	427	427
			都市東京事務所長会負担金	0	42	42
			共同通信社きさらぎ会負担金	0	353	353
			会議・研修等負担金	0	32	32
			広報活動経費	0	1,000	1,000
			東京千歳会運営費等負担金	0	1,000	1,000

(単位：千円)

款	目	事業	名 称	本年度	前年度	前年度比較
			千歳駅市民サービスセンター費	0	601	601
			千歳駅市民サービスセンター管理運営業務経費	0	601	601
			清掃等管理費負担金	0	601	601
			市民活動サポートセンター費	0	2,005	2,005
			環境プラザ(リサイクルコーナー)運営事業費	0	5	5
			会議・研修等負担金	0	5	5
			市民活動サポートセンター施設管理業務経費	0	2,000	2,000
			暖房等管理費負担金	0	2,000	2,000
			諸費	181	181	0
			千歳地方防衛協会補助事業費	181	181	0
			千歳地方防衛協会補助金	181	181	0
			徴税費	1,651	1,651	0
			税務事務費	9	9	0
			北海道都市税務協議会負担金	4	4	0
			会議・研修等負担金	5	5	0
			固定資産賦課業務経費	94	94	0
			資産評価システム研究センター負担金	90	90	0
			会議・研修等負担金	4	4	0
			軽自動車税賦課業務経費	348	348	0
			軽自動車税申告事務取扱負担金	348	348	0
			納税貯蓄組合等助成事業費	1,200	1,200	0
			納税貯蓄組合連合会事務費補助金	200	200	0
			納税貯蓄組合事務費補助金	1,000	1,000	0
			戸籍住民基本台帳費	59	50	9
			住民登録業務経費	9	0	9
			北海道外国人登録事務協議会負担金	7	0	7
			会議・研修等負担金	2	0	2
			戸籍証明事務費	50	50	0
			札幌法務局直轄管内戸籍事務協議会負担金	14	14	0
			札幌法務局管内連合戸籍事務協議会負担金	19	19	0
			北海道外国人登録事務協議会負担金	0	7	7
			会議・研修等負担金	17	10	7
			選挙管理委員会費	116	122	6
			選挙管理委員会運営業務経費	116	122	6
			全国市区選挙管理委員会連合会北海道支部負担金	86	86	0
			会議・研修等負担金	30	36	6
			千歳市議会議員選挙費	21,025	0	21,025
			千歳市議会議員選挙執行経費	21,025	0	21,025
			選挙運動公費負担金	21,025	0	21,025
			統計調査費	8	8	0
			統計総務事務費	8	8	0
			北海道統計協会負担金	8	8	0
			監査委員費	110	108	2
			監査事務費	110	108	2
			全国都市監査委員会負担金	35	35	0
			北海道都市監査委員会負担金	33	33	0
			会議・研修等負担金	42	40	2
			民生費	747,032	741,578	5,454
			社会福祉総務費	177,087	161,194	15,893
			地域福祉推進事業費	22	12	10
			会議・研修等負担金	22	12	10
			千歳市社会福祉協議会支援事業費	76,163	66,462	9,701
			千歳市社会福祉協議会補助金	76,163	66,462	9,701
			民生委員関係業務経費	23,090	23,254	164

(単位：千円)

款	目	名 称	本年度	前年度	前年度比較
	事業				
		民生委員児童委員連絡協議会補助金	5,281	5,398	117
		民生委員児童委員活動費交付金	17,809	17,856	47
		千歳福祉サービス公社運営費補助事業費	15,408	15,805	397
		千歳福祉サービス公社補助金	15,408	15,805	397
		町内会育成事業費	8,446	8,010	436
		町内会連絡協議会補助金	8,146	8,010	136
		町内会連絡協議会40周年記念事業補助金	300	0	300
		ウタリ住宅新築資金利子補給補助事業費	647	715	68
		ウタリ住宅改良資金利子補給補助金	647	715	68
		介護保険社会福祉法人等利用者負担軽減措置事業費	21,650	13,159	8,491
		介護保険社会福祉法人等利用者負担軽減措置事業補助金	21,650	13,159	8,491
		介護保険訪問介護利用特別対策事業費	3,770	7,800	4,030
		介護保険訪問介護利用特別対策事業補助金	3,770	7,800	4,030
		地域福祉計画策定業務経費	0	10	10
		会議・研修等負担金	0	10	10
		戦没者追悼事業費	82	82	0
		千歳市遺族会補助金	82	82	0
		女性相談事業費	52	40	12
		北海道婦人相談員連絡協議会負担金	4	4	0
		会議・研修等負担金	12	0	12
		千歳市女性保護の会補助金	36	36	0
		千歳市保護司会支援事業費	243	243	0
		千歳市保護司会補助金	243	243	0
		全国障害者問題研究会全国大会開催地補助事業費	150	0	150
		第39回全国障害者問題研究会全国大会（北海道）開催地補助金	150	0	150
		高齢者・障害者住宅改修費助成事業費	7,988	7,575	413
		高齢者・障害者住宅改修助成事業補助金	7,988	7,575	413
		町内会館整備事業費	19,376	18,027	1,349
		町内会館整備補助金	19,376	18,027	1,349
		生活館費	367	367	0
		生活館管理運営事業費	6	6	0
		会議・研修等負担金	6	6	0
		ウタリ協会千歳支部支援事業費	361	361	0
		ウタリ協会千歳支部補助金	361	361	0
		老人福祉費	34,573	113,178	78,605
		老人クラブ育成事業費	8,447	8,902	455
		老人クラブ連合会補助金	1,321	1,297	24
		老人クラブ運営費等補助金	7,126	7,605	479
		暢寿園整備支援事業費	5,862	5,968	106
		千歳福祉会元利補給補助金	5,862	5,968	106
		デイサービスセンター整備支援事業費	2,496	2,563	67
		千歳福祉会元利補給補助金	2,496	2,563	67
		生きがいと健康づくり推進事業費	65	65	0
		老人クラブ連合会補助金	65	65	0
		高齢者福祉支援業務経費	6	10	4
		会議・研修等負担金	6	10	4
		敬老年金支給事業費	0	82,368	82,368
		敬老年金交付金	0	82,368	82,368
		老人短期入所施設整備支援事業費	4,240	4,313	73
		千歳福祉会老人短期入所施設整備費補助金	4,240	4,313	73
		特別養護老人ホーム整備事業費	12,917	8,989	3,928
		千歳福祉会特別養護老人ホーム整備費補助金	12,917	8,989	3,928
		敬老祝金贈呈事業費	540	0	540
		敬老年金交付金	540	0	540

(単位：千円)

款	目	事業	名 称	本年度	前年度	前年度比較
			身体障害者保護費	9,671	9,557	114
			障害者の街づくり推進事業費	1,450	1,450	0
			千歳市社会福祉協議会補助金	1,450	1,450	0
			身体障害者施設運営費等補助事業費	7,562	7,748	186
			地域共同作業所運営費補助金	7,562	7,748	186
			身体障害者団体運営費等補助事業費	659	359	300
			施設入所者出身市町村負担金	8	8	0
			北海道身体障害者スポーツ振興会負担金	2	2	0
			千歳身体障害者福祉協会補助金	331	331	0
			傷い軍人会千歳支部補助金	18	18	0
			全道身体障害者ゲートボール大会開催地補助金	300	0	300
			知的障害者援護費	16,679	12,852	3,827
			知的障害者団体運営費等補助事業費	46	46	0
			手をつなぐ親の会補助金	46	46	0
			知的障害者施設運営費等補助事業費	16,633	12,806	3,827
			千歳いずみ学園祝梅分場補助金	780	780	0
			地域共同作業所運営費補助金	4,418	1,553	2,865
			千歳いずみ学園元利補給補助金	1,178	1,183	5
			千歳いずみ学園通所授産施設元利補給補助金	10,257	9,290	967
			国民年金費	56	8	48
			国民年金受給資格業務経費	56	8	48
			日本国民年金協会負担金	56	8	48
			児童福祉総務費	51,984	56,960	4,976
			家庭保育室運営費補助事業費	48,757	53,711	4,954
			家庭保育室運営費補助金	48,757	53,711	4,954
			事業所内保育所運営費補助事業費	3,089	3,089	0
			事業所内保育所運営費補助金	3,089	3,089	0
			子育て支援計画策定業務経費	0	10	10
			会議・研修等負担金	0	10	10
			家庭児童相談室事業費	30	18	12
			施設入所者出身市町村負担金	8	0	8
			北海道家庭相談員連絡協議会負担金	14	14	0
			会議・研修等負担金	8	4	4
			早期療育事業費	108	132	24
			全国肢体不自由児通園施設連絡協議会負担金	25	25	0
			北海道通園センター連絡協議会負担金	10	10	0
			会議・研修等負担金	73	97	24
			保育所費	456,398	387,245	69,153
			保育事業費	784	749	35
			保育士講習会等負担金	188	188	0
			日本スポーツ振興センター負担金	376	343	33
			学校管理者賠償責任保険加入負担金	48	42	6
			北海道社会福祉協議会負担金	132	136	4
			石狩管内保育所連絡協議会負担金	40	40	0
			私立保育所運営支援事業費	385,707	325,346	60,361
			私立認可保育所運営費負担金	374,382	315,958	58,424
			私立認可保育所運営費補助金	11,325	9,388	1,937
			障害児保育事業費	21,063	16,850	4,213
			私立認可保育所障害児保育事業補助金	21,063	16,850	4,213
			延長保育事業費	10,480	8,678	1,802
			私立認可保育所延長保育事業補助金	10,480	8,678	1,802
			夜間保育所運営費補助事業費	13,645	13,885	240
			夜間保育所運営費補助金	13,645	13,885	240
			保育所広域入所事業費	1,640	1,669	29

(単位：千円)

款	目	名称	本年度	前年度	前年度比較
	事業				
		広域入所負担金	1,640	1,669	29
		病後児保育事業費	668	676	8
		こどもデイケアルーム施設管理費負担金	668	676	8
		へき地保育事業費	28	12	16
		会議・研修等負担金	28	12	16
		学童クラブ事業費	696	696	0
		北陽学童クラブ光熱水費負担金	450	450	0
		会議・研修等負担金	246	246	0
		私立認可保育所新設・増改築支援事業費	18,539	18,672	133
		千歳洋翔会元利補給補助金	12,151	12,131	20
		恵愛会元利補給補助金	6,388	6,541	153
		私立保育所設備整備費補助事業費	3,148	0	3,148
		私立保育所設備整備費補助金	3,148	0	3,148
		保育所防音機能復旧事業費	0	12	12
		会議・研修等負担金	0	12	12
		母子等福祉費	94	94	0
		母子等福祉事業費	94	94	0
		北海道ブロック母子自立支援員連絡協議会負担金	3	3	0
		千歳市母子会補助金	91	91	0
		児童館費	119	119	0
		児童館管理運営事業費	119	119	0
		道央地区児童館連絡協議会負担金	11	11	0
		会議・研修等負担金	108	108	0
		生活保護費	4	4	0
		生活保護事業費	4	4	0
		医療協力医会負担金	4	4	0
		衛生費	107,826	109,229	1,403
		保健衛生総務費	23,406	21,406	2,000
		医療体制整備事業費	72	72	0
		医師会負担金	72	72	0
		精神障害者社会復帰支援事業費	18,334	16,344	1,990
		精神障害者地域共同作業所運営費補助金	18,240	16,220	2,020
		精神障害者家族会育成補助金	48	48	0
		千歳断酒会育成補助金	46	46	0
		北海道精神障害者家族大会補助金	0	30	30
		精神障害者・難病患者等生活支援事業費	10	0	10
		会議・研修等負担金	10	0	10
		北海道難病団体連絡協議会補助事業費	90	90	0
		北海道難病団体連絡協議会補助金	90	90	0
		健康イベント事業費	1,200	1,200	0
		健康まつり実行委員会負担金	1,200	1,200	0
		老人保健施設建設資金利子補給補助事業費	3,000	3,000	0
		医療法人資生会利子補給補助金	1,500	1,500	0
		医療法人社団いずみ会利子補給補助金	1,500	1,500	0
		北海道総合在宅ケア推進事業費	700	700	0
		北海道総合在宅ケア事業団負担金	700	700	0
		予防費	419	419	0
		予防接種業務経費	203	203	0
		予防接種事故賠償責任保険加入負担金	203	203	0
		健康相談・教育事業費	191	191	0
		市町村保健師研修等負担金	33	33	0
		北海道市町村保健活動連絡協議会負担金	5	5	0
		千歳市食生活改善協議会補助金	153	153	0
		献血支援事業費	25	25	0

(単位：千円)

款	目	事業	名 称	本年度	前年度	前年度比較
			千歳市献血推進協議会補助金	25	25	0
	環境衛生費			711	1,811	1,100
			生活環境衛生団体育成事業費	711	711	0
			千歳地方食品衛生協会補助金	260	260	0
			清流と緑を守る市民の会補助金	451	451	0
			動物愛護対策事業費	0	1,100	1,100
			犬・猫不妊手術助成費補助金	0	1,100	1,100
	清掃総務費			81,016	83,160	2,144
			ごみ減量等推進業務経費	185	165	20
			全国都市清掃会議負担金	92	92	0
			北海道都市清掃事業協会負担金	45	45	0
			会議・研修等負担金	48	28	20
			ごみ減量・リサイクル化啓発事業費	0	117	117
			コンポスト購入助成事業交付金	0	117	117
			集団資源回収事業費	80,364	82,288	1,924
			千歳市環境保全公社補助金	80,364	82,288	1,924
			容器包装廃棄物再商品化事業費	467	590	123
			再商品化料金負担金	467	590	123
	し尿処理場費			2,259	2,272	13
			し尿処理場管理運営業務経費	2,259	2,272	13
			し尿処理場維持管理費負担金	2,259	2,272	13
	廃棄物処理施設管理費			0	139	139
			環境センター管理運営業務経費	0	139	139
			廃棄物処理施設技術管理者研修負担金	0	136	136
			会議・研修等負担金	0	3	3
	廃棄物処理施設整備事業費			15	22	7
			焼却処理場ダイオキシン対策事業費	0	17	17
			北海道市町村職員福祉協会負担金	0	17	17
			最終処分場整備事業費	15	5	10
			北海道市町村職員福祉協会負担金	15	5	10
	労働費			18,145	18,636	491
	労働諸費			18,145	18,636	491
			千歳市シルバー人材センター補助事業費	13,800	14,221	421
			全国シルバー人材センター事業協会負担金	50	50	0
			北海道シルバー人材センター連合会負担金	50	50	0
			千歳市シルバー人材センター運営費補助金	13,700	14,121	421
			雇用情報センター設置運営事業費	198	198	0
			北海道人材誘致推進協議会負担金	150	150	0
			北海道雇用開発協会負担金	20	20	0
			会議・研修等負担金	28	28	0
			千歳職業訓練協会支援事業費	3,530	3,530	0
			千歳地方職業訓練協会負担金	30	30	0
			千歳地方職業訓練協会補助金	3,500	3,500	0
			季節労働者就労対策事業費	0	10	10
			北海道季節移動労働者福祉協会負担金	0	10	10
			千歳市技能士会補助事業費	82	82	0
			千歳市技能士会補助金	82	82	0
			労働関係団体負担金	0	60	60
			北海道ILO協会札幌地方支部負担金	0	60	60
			労働団体公益事業支援事業費	475	475	0
			勤労者体育大会負担金	150	150	0
			労働団体育成補助金	325	325	0
			勤労青少年の日行事負担金	60	60	0
			勤労青少年の日行事負担金	60	60	0

(単位：千円)

款	目	事業	名 称	本年度	前年度	前年度比較
農林水産業費				399,330	392,711	6,619
農業委員会費				326	337	11
農業委員会運營業務経費				313	324	11
北海道農業会議負担金				178	177	1
石狩地方農業委員会連合会負担金				114	114	0
会議・研修等負担金				21	33	12
農地保有合理化事業費				13	13	0
会議・研修等負担金				13	13	0
農業総務費				127	139	12
水田営農・転作推進事業費				127	139	12
石狩地区水田農業振興協議会負担金				15	15	0
石狩地区農業共済組合負担金				100	100	0
会議・研修等負担金				12	24	12
農業振興費				25,594	32,219	6,625
千歳市農業振興会補助事業費				0	6,160	6,160
千歳市農業振興会補助金				0	6,160	6,160
経営安定化対策事業費				19,874	24,377	4,503
農業振興条例補助金				9,441	13,033	3,592
農業経営基盤強化資金利子補給補助金				9,340	9,931	591
次世代農業者支援融資利子補給補助金				1,093	1,357	264
農地保有合理化促進特別事業利子補給補助金				0	56	56
農業振興対策事業費				63	63	0
北海道地域農業研究所負担金				50	50	0
北海道市町村農業農村振興対策協議会負担金				7	7	0
会議・研修等負担金				6	6	0
北海道農業担い手育成センター負担金				150	150	0
北海道農業担い手育成センター負担金				150	150	0
有害鳥獣等駆除事業費				1,469	1,469	0
有害鳥獣駆除事業補助金				916	916	0
アライグマ駆除事業補助金				553	553	0
(仮称)道央農業振興公社運営補助事業費				4,038	0	4,038
(仮称)道央農業振興公社運営費補助金				4,038	0	4,038
畜産業費				14,651	14,728	77
畜産振興事業費				1,895	100	1,795
道央酪農祭開催負担金				80	80	0
北海道草地協会負担金				10	10	0
会議・研修等負担金				5	10	5
(仮称)千歳市畜産振興会補助金				1,800	0	1,800
畜産経営資金等利子補給補助事業費				777	892	115
酪農経営負債整理資金利子補給補助金				17	32	15
大家畜経営活性化資金利子補給補助金				760	836	76
養豚経営活性化資金利子補給補助金				0	24	24
酪農ヘルパー組合補助事業費				2,827	2,827	0
千歳市酪農ヘルパー組合補助金				2,827	2,827	0
自給飼料増産総合対策事業費				0	4,250	4,250
自給飼料増産総合対策事業補助金				0	4,250	4,250
石狩東地区乳牛検定組合運営助成事業費				858	858	0
石狩東地区乳牛検定組合補助金				858	858	0
畜産環境整備助成事業費				8,294	5,801	2,493
畜産環境整備事業補助金				8,294	5,801	2,493
土地改良費				347,169	336,806	10,363
排水機場維持管理負担金				8,532	8,971	439
漁太内水排除施設維持管理負担金				279	302	23
国営道央地区土地改良事業期成会負担金				25	25	0

(単位：千円)

款	目	事業	名 称	本年度	前年度	前年度比較
			大学排水機場維持管理負担金	8,228	8,644	416
			農業用排水路維持管理経費	1,231	1,231	0
			排水愛護組合補助金	1,231	1,231	0
			道営畑地帯総合土地改良事業負担金(割賦金)	157,892	157,892	0
			道営東丘地区畑地帯総合土地改良(整備)事業負担金	43,040	43,040	0
			道営新幌地区畑地帯総合土地改良(整備)事業負担金	74,841	74,841	0
			道営都地区畑地帯総合土地改良(整備)事業負担金	18,014	18,014	0
			道営長都地区畑地帯総合土地改良(整備)事業負担金	21,997	21,997	0
			道営土地改良総合整備事業負担金(割賦金)	5,173	5,173	0
			道営中長都地区土地改良総合整備事業負担金	5,173	5,173	0
			国営造成施設管理体制整備促進事業費	4,346	4,346	0
			国営造成施設管理体制整備促進負担金	4,336	4,336	0
			会議・研修等負担金	10	10	0
			国営千歳地区直轄明渠排水事業費[割賦金]	6,487	6,487	0
			国営千歳地区直轄明渠排水事業負担金	6,487	6,487	0
			国営ネシコシ地区総合かんがい排水事業費[割賦金]	79,872	79,872	0
			国営ネシコシ地区総合かんがい排水事業負担金	79,872	79,872	0
			公団営石狩川下流左岸区域内水排除事業費[割賦金]	14,211	14,211	0
			公団営石狩川下流左岸区域内水排除事業負担金	14,211	14,211	0
			国営道央用水地区土地改良事業費	1,205	60	1,145
			国営道央用水1期地区かんがい排水事業負担金	1,145	0	1,145
			北海道土地改良事業団体連合会等負担金	50	50	0
			会議・研修等負担金	10	10	0
			道営ネシコシ地区畑地帯総合整備事業費	5,950	26,220	20,270
			北海道土地改良事業団体連合会等負担金	65	215	150
			道営ネシコシ地区畑地帯総合整備事業負担金	5,880	26,000	20,120
			会議・研修等負担金	5	5	0
			道営泉郷地区経営体育成基盤整備事業費	2,383	7,241	4,858
			北海道土地改良事業団体連合会等負担金	34	61	27
			道営泉郷地区経営体基盤整備事業負担金	2,344	7,175	4,831
			会議・研修等負担金	5	5	0
			道営中央地区畑地帯総合整備事業費	45,156	20,573	24,583
			北海道土地改良事業団体連合会等負担金	356	173	183
			道営中央地区畑地帯総合整備事業負担金	44,800	20,400	24,400
			道営中長都地区土地改良総合整備事業費[水田振興緊急整備型]	12,570	3,108	9,462
			北海道土地改良事業団体連合会等負担金	70	33	37
			道営中長都地区土地改良総合整備事業負担金	12,500	3,075	9,425
			道営南21号地区基幹水利施設整備事業費	2,161	1,421	740
			道営釜加地区基幹水利施設整備事業負担金	2,132	1,421	711
			北海道土地改良事業団体連合会等負担金	29	0	29
			牧場管理費	0	156	156
			牧場管理事業費	0	156	156
			車両系建設機械技能講習負担金	0	156	156
			林業費	11,225	8,166	3,059
			森林整備担い手対策推進事業費	165	165	0
			北海道造林協会負担金	165	165	0
			森林整備普及啓発事業費	1,900	1,900	0
			千歳森林組合指導事業補助金	1,900	1,900	0
			民有林整備事業費	8,476	5,417	3,059
			石狩地方治山協会負担金	10	10	0
			林野振興対策協議会負担金	13	13	0
			流域林業活性化協議会負担金	5	5	0
			北海道造林協会負担金	58	58	0
			会議・研修等負担金	10	10	0

(単位：千円)

款	目	事業	名 称	本年度	前年度	前年度比較
			21世紀北の森づくり推進事業補助金	4,312	767	3,545
			北の森づくり緊急対策事業補助金	364	376	12
			森林整備地域活動支援交付金	3,704	4,178	474
			クマ防除経費	684	684	0
			クマ防除研修交付金	684	684	0
			水産振興費	238	160	78
			ヒメマス保護事業費	238	160	78
			共同受信施設管理負担金	2	2	0
			支笏湖ひめます釣魚対策協議会負担金	155	155	0
			会議・研修等負担金	81	3	78
			商工費	131,010	153,235	22,225
			商工振興費	92,183	105,663	13,480
			企業誘致推進事業費	640	640	0
			日本立地センター負担金	140	140	0
			千歳市企業誘致推進協議会負担金	500	500	0
			産業支援事業費	22,095	42,291	20,196
			工業等振興条例補助金	22,095	42,291	20,196
			道央地域新事業創出促進事業費	100	161	61
			道央地域新事業創出促進自治体協議会負担金	100	160	60
			高度技術開発融資事業負担金	0	1	1
			工業再配置連絡調整業務経費	10	10	0
			北海道地区工業再配置促進連絡協議会負担金	10	10	0
			オフィス・アルカディア推進事業費	800	800	0
			オフィス・アルカディア推進協議会負担金	50	50	0
			千歳オフィス・アルカディア企業誘致推進協議会負担金	750	750	0
			中小企業相談所支援事業費	9,000	10,000	1,000
			中小企業相談所補助金	9,000	10,000	1,000
			中小企業対策支援事業費	18,038	19,540	1,502
			北海道中小企業総合支援センター負担金	105	105	0
			北海道貿易物産振興会負担金	60	60	0
			優良道産品推奨協議会負担金	15	30	15
			北海道中小企業団体中央会負担金	140	140	0
			北海道まちづくり促進協会負担金	25	25	0
			北海道経済国際化推進会議負担金	180	180	0
			会議・研修等負担金	13	0	13
			小規模企業対策補助金	3,000	5,500	2,500
			中小企業対策補助金	14,500	13,500	1,000
			商店街振興事業補助事業費	6,668	6,858	190
			商店街振興事業補助金	6,668	6,858	190
			商店街振興組合連合会補助事業費	2,873	4,463	1,590
			会議・研修等負担金	0	13	13
			商店街振興組合連合会補助金	2,873	4,450	1,577
			中心市街地活性化推進事業費	22	22	0
			会議・研修等負担金	22	22	0
			TMO推進事業費	358	358	0
			会議・研修等負担金	8	8	0
			千歳タウンマネージメント協議会補助金	350	350	0
			ホトニクスバレープロジェクト推進事業費	520	520	0
			ホトニクスワールドコンソーシアム負担金	500	500	0
			会議・研修等負担金	20	20	0
			商業等活性化事業費	7,200	10,500	3,300
			チャレンジショップ事業補助金	1,200	1,500	300
			空き店舗利用促進事業補助金	6,000	9,000	3,000
			中心市街地整備改善事業費	23,859	9,500	14,359

(単位：千円)

款	目	事業	名 称	本年度	前年度	前年度比較
			中心市街地施設管理費負担金	1,565	0	1,565
			中心市街地活性化補助金	22,294	9,500	12,794
			消費生活費	1,074	1,074	0
			消費者教育事業費	1,072	1,072	0
			千歳消費者協会補助金	1,072	1,072	0
			消費者保護事業費	2	2	0
			会議・研修等負担金	2	2	0
			観光費	37,753	46,498	8,745
			観光PR事業費	5,515	6,689	1,174
			観光宣伝事業負担金	1,050	1,050	0
			会議・研修等負担金	5	5	0
			観光情報誌等製作事業補助金	4,130	5,634	1,504
			観光広告宣伝事業補助金	330	0	330
			観光客受入体制整備支援経費	12,265	6,225	6,040
			千歳観光ホスピタリティ推進事業負担金	40	40	0
			観光案内所等運営事業補助金	12,225	6,185	6,040
			千歳観光連盟支援業務経費	0	7,927	7,927
			千歳観光連盟運営費等補助金	0	7,927	7,927
			道内観光機関連携業務経費	200	200	0
			北海道観光連盟負担金	180	180	0
			石狩地方観光連絡協議会負担金	20	20	0
			千歳駅広告事業経費	0	588	588
			観光広告看板撤去補助金	0	588	588
			観光物産展事業費	154	154	0
			北海道観光展事業負担金	104	104	0
			北海道の物産と観光展負担金	50	50	0
			イベント支援事業費	12,816	19,799	6,983
			市民花火大会補助金	904	904	0
			市街地冬のイベント・イルミネーション事業補助金	500	359	141
			北海道スカイ&ピアフェスタちとせ事業補助金	3,563	4,750	1,187
			インディアン水車まつり事業補助金	900	900	0
			支笏湖まつり事業補助金	3,069	3,069	0
			たそがれコンサート補助金	317	317	0
			YOSAKOIソーランちとせトーナメント祭事業補助金	3,563	4,750	1,187
			ホワイトドリームフェスタ事業補助金	0	4,750	4,750
			苔の洞門運営協議会経費	1,235	1,535	300
			苔の洞門運営協議会負担金	1,235	1,535	300
			国際観光振興事業費	600	750	150
			国際観光客誘致事業負担金	400	400	0
			国際観光振興機構負担金	200	200	0
			北海道地域国際観光テーマ地区推進協議会負担金	0	150	150
			国立公園支笏湖管理業務経費	1,779	1,963	184
			国立公園協会負担金	10	10	0
			北海道自然公園協会負担金	50	98	48
			全国森林レクリエーション協会負担金	0	20	20
			全国森林レクリエーション協会道央支部負担金	0	10	10
			国立公園都市協議会負担金	20	20	0
			全国山岳湖沼会議負担金	0	57	57
			会議・研修等負担金	0	4	4
			国立公園清掃活動事業補助金	810	855	45
			支笏湖環境保全活動事業補助金	246	246	0
			支笏湖ビジターセンター運営協議会補助金	643	643	0
			支笏湖温泉管理経費	18	18	0
			北海道温泉協会負担金	18	18	0

(単位：千円)

款	目	事業	名 称	本年度	前年度	前年度比較
			キャンプ場管理運営業務経費	50	50	0
			日本オートキャンプ協会負担金	50	50	0
			道の駅管理運営事業費	100	0	100
			会議・研修等負担金	100	0	100
			支笏湖地区活性化推進事業費	600	600	0
			支笏湖まちづくりプロジェクト補助金	600	600	0
			にぎわいトライアングル創出事業費	2,421	0	2,421
			清掃等管理費負担金	103	0	103
			観光情報等発信ブース設置工事費負担金	2,258	0	2,258
			アウトレットモール「レラ」テナント会負担金	60	0	60
土木費				183,586	319,148	135,562
	土木総務費			486	489	3
			道路整備促進事務費	259	251	8
			北海道道路整備促進協会負担金	173	210	37
			日本道路協会負担金	30	30	0
			北海道災害復旧促進協会負担金	54	5	49
			会議・研修等負担金	2	6	4
			高速道路建設促進対策業務経費	157	168	11
			北海道横断自動車道早期建設促進期成会負担金	55	55	0
			北海道横断自動車道中央地区建設促進期成会負担金	102	113	11
			国道整備促進業務経費	70	70	0
			道央圏連絡道路整備促進期成会負担金	70	70	0
	道路橋梁総務費			63,857	69,561	5,704
			街路灯維持管理経費	53,100	52,800	300
			街路灯電気料補助金	53,100	52,800	300
			千歳駅西口関係経費	4,000	4,000	0
			千歳駅西口連絡通路管理者負担金	3,780	3,780	0
			千歳駅連絡歩道管理者負担金	220	220	0
			用地調査事務費	50	50	0
			北海道用地対策連絡協議会負担金	50	50	0
			融雪施設設置資金利子補給事業費	207	711	504
			融雪施設設置資金利子補給補助金	207	711	504
			融雪施設設置費助成事業費	0	6,000	6,000
			融雪施設設置費助成事業補助金	0	6,000	6,000
			街路灯整備事業費	6,500	6,000	500
			街路灯設置工事費補助金	6,500	6,000	500
	道路橋梁維持費			1,423	1,427	4
			道路維持管理業務経費	1,422	1,426	4
			会議・研修等負担金	0	4	4
			道路愛護団体補助金	1,422	1,422	0
			除雪事業費	1	1	0
			会議・研修等負担金	1	1	0
	道路橋梁整備事業費			20	253	233
			美々駒里線整備事業費	0	11	11
			北海道市町村職員福祉協会負担金	0	1	1
			会議・研修等負担金	0	10	10
			南24号道路整備事業費	0	85	85
			北海道市町村職員福祉協会負担金	0	3	3
			会議・研修等負担金	0	82	82
			鉄北通整備事業費	0	15	15
			北海道市町村職員福祉協会負担金	0	3	3
			会議・研修等負担金	0	12	12
			南26号道路整備事業費	0	108	108
			北海道市町村職員福祉協会負担金	0	3	3

(単位：千円)

款	目	事業	名称	本年度	前年度	前年度比較
			会議・研修等負担金	0	105	105
	33号		大通整備事業費	20	22	2
			北海道市町村職員福祉協会負担金	4	6	2
			会議・研修等負担金	16	16	0
	東13号		道路整備事業費	0	12	12
			北海道市町村職員福祉協会負担金	0	2	2
			会議・研修等負担金	0	10	10
施設			区域周辺整備事業費	49	134,177	134,128
			C 経路整備事業費	49	134,177	134,128
			旧J R 跨線橋解体工事負担金	0	134,100	134,100
			北海道市町村職員福祉協会負担金	5	33	28
			会議・研修等負担金	44	44	0
河川費				1,341	1,363	22
			河川維持補修業務経費	429	429	0
			河川愛護団体補助金	429	429	0
			治水対策事業費	882	902	20
			千歳川水系治水連絡協議会負担金	300	380	80
			北海道治水砂防海岸事業促進同盟負担金	195	138	57
			千歳市治水対策促進期成会負担金	330	330	0
			北海道河川環境整備促進協議会負担金	22	40	18
			会議・研修等負担金	35	14	21
			オルイカ川洪水防止事業費	30	32	2
			北海道市町村職員福祉協会負担金	2	10	8
			会議・研修等負担金	28	22	6
空港整備費				67,692	69,733	2,041
			新千歳空港整備事業費	67,692	69,733	2,041
			新千歳空港整備地元負担金	67,692	69,733	2,041
都市計画総務費				1,178	1,425	247
			都市計画推進業務経費	648	815	167
			都市計画協会負担金	136	136	0
			北海道都市計画協会負担金	194	194	0
			千歳恵庭圏広域都市計画協議会負担金	288	455	167
			道農都市開発協会負担金	20	20	0
			会議・研修等負担金	10	10	0
			都市計画決定業務経費	520	600	80
			千歳恵庭圏広域都市計画協議会負担金	520	600	80
			開発指導業務経費	10	10	0
			会議・研修等負担金	10	10	0
公園緑地費				34,491	31,211	3,280
			公園街路樹緑地維持管理事業費	603	615	12
			日本公園緑地協会負担金	45	45	0
			全国都市公園整備促進協議会負担金	50	50	0
			北海道都市公園整備促進協議会負担金	30	40	10
			会議・研修等負担金	28	30	2
			児童遊園等整備補助金	450	450	0
			緑化推進事業費	33,819	30,533	3,286
			北海道国土緑化推進委員会石狩支部負担金	10	10	0
			千歳市公園緑化協会補助金	33,059	29,273	3,786
			メモリアルツリー事業補助金	750	750	0
			保全樹木管理交付金		500	500
			勇舞公園整備事業費	30	23	7
			北海道市町村職員福祉協会負担金	0	3	3
			会議・研修等負担金	30	20	10
			ママチ川河川公園整備事業費	0	32	32

(単位：千円)

款	目	名称	本年度	前年度	前年度比較
	事業				
		北海道市町村職員福祉協会負担金	0	10	10
		会議・研修等負担金	0	22	22
	C経路まちづくり構想策定事業費		0	4	4
		会議・研修等負担金	0	4	4
	大和近隣公園整備事業費		27	4	23
		北海道市町村職員福祉協会負担金	7	0	7
		会議・研修等負担金	20	4	16
	C経路まちづくり事業費		12	0	12
		北海道市町村職員福祉協会負担金	4	0	4
		会議・研修等負担金	8	0	8
	街路事業費		540	1,420	880
	電線類地中化事業費		540	1,406	866
		地中化共同溝事業建設負担金	510	1,406	896
		会議・研修等負担金	30	0	30
	千歳駅周辺整備事業費		0	14	14
		会議・研修等負担金	0	14	14
	土地区画整理費		112	0	112
	土地区画整理事業認可等事務経費		112	0	112
		日本土地区画整理協会負担金	30		30
		会議・研修等負担金	82		82
	大和地区都市基盤等整備事業費		0	7,725	7,725
	大和地区都市基盤等整備事業費		0	7,725	7,725
		污水管布設工事負担金	0	7,725	7,725
	宅建指導費		181	161	20
	建築指導業務経費		181	161	20
		全国建築審査会協議会負担金	10	10	0
		建築確認支援システム運用協議会負担金	40	40	0
		日本建築行政会議負担金	50	50	0
		会議・研修等負担金	81	61	20
	公営住宅整備事業費		248	187	61
	公営住宅建替事業費(うたり団地)		186	155	31
		北海道住宅建設促進会負担金	4	29	25
		北海道市町村職員福祉協会負担金	2	6	4
		会議・研修等負担金	180	120	60
	公営住宅建替事業費(北栄団地)		62	32	30
		北海道住宅建設促進会負担金	30	0	30
		北海道市町村職員福祉協会負担金	2	0	2
		会議・研修等負担金	30	32	2
	市営住宅費		11,968	16	11,952
	市営住宅管理業務経費		16	16	0
		会議・研修等負担金	16	16	0
	高齢者優良賃貸住宅家賃補助事業費		11,952	0	11,952
		高齢者優良賃貸住宅家賃補助金	11,952	0	11,952
	消防費		13,444	14,417	973
	常備消防費		7,048	7,899	851
	庁舎管理業務経費		2	47	45
		共同受信施設管理負担金	2	1	1
		公共下水道受益者負担金	0	46	46
	消防総務事務費		275	275	0
		全国消防長会負担金	169	169	0
		全国消防長会北海道支部負担金	35	35	0
		全国消防協会負担金	61	61	0
		高速自動車道北海道消防連絡協議会負担金	10	10	0
	研修派遣・訓練業務経費		3,902	4,520	618

(単位：千円)

款	目	名称	本年度	前年度	前年度比較
	事業	防火防災訓練災害補償等共済事業負担金	88	88	0
		救急救命士養成負担金	2,120	1,855	265
		消防学校入校経費負担金	1,342	2,251	909
		会議・研修等負担金	352	326	26
		火災予防等推進普及事業費	617	617	0
		少年消防クラブ育成補助金	617	617	0
		消防車両・消火栓等維持管理業務経費	1,100	1,100	0
		消火栓維持負担金	1,100	1,100	0
		メディカルコントロール体制構築事業費	1,152	1,340	188
		メディカルコントロール体制構築負担金	1,152	1,340	188
	非常備消防費		5,474	5,597	123
		消防団支援事業費	5,446	5,553	107
		北海道市町村総合事務組合負担金	4,548	4,369	179
		消防団員福祉共済制度負担金	540	540	0
		北海道消防互助会負担金	0	252	252
		北海道消防協会負担金	276	276	0
		北海道消防協会札幌地方支部負担金	51	51	0
		会議・研修等負担金	31	65	34
		消防団員研修業務経費	28	44	16
		消防学校入校経費負担金	28	26	2
		会議・研修等負担金	0	18	18
	災害対策費		922	921	1
		防災無線管理運営業務経費	109	109	0
		防災行政無線電波利用負担金	105	105	0
		会議・研修等負担金	4	4	0
		札幌地方山岳遭難防止対策協議会経費	100	100	0
		札幌地方山岳遭難防止対策協議会負担金	100	100	0
		北海道消防防災ヘリコプター運行連絡協議会負担金	683	682	1
		北海道消防防災ヘリコプター運行連絡協議会負担金	683	682	1
		樽前山火山防災計画業務経費	30	30	0
		樽前山火山防災会議協議会負担金	30	30	0
	教育費		398,083	396,347	1,736
	教育委員会費		17,131	16,179	952
		教育委員会運営管理業務経費	6,755	6,768	13
		石狩管内教育委員会協議会負担金	563	614	51
		石狩教育研修センター組合負担金	5,901	5,882	19
		石狩管内公立文教施設整備期成会負担金	25	92	67
		全国都市教育長協議会札幌大会開催ブロック各市負担金	120	0	120
		会議・研修等負担金	146	180	34
		学校保健安全業務経費	9,056	8,091	965
		日本スポーツ振興センター負担金	8,519	7,553	966
		学校管理者賠償責任保険加入負担金	537	538	1
		奨学金事業費	1,320	1,320	0
		奨学金交付金	1,320	1,320	0
	教育振興費		9,536	11,190	1,654
		教育関係機関補助事業費	7,651	8,886	1,235
		千歳市教育振興会補助金	6,426	7,561	1,135
		千歳市校長会補助金	700	700	0
		千歳市教頭会補助金	525	525	0
		北海道公立小中学校事務研究大会石狩大会開催地補助金	0	100	100
		千歳市学校課題研究指定校補助金	400	600	200
		千歳市学校課題研究指定校補助金	400	600	200
		特殊教育事業費	186	86	100
		石狩管内特殊教育振興会等負担金	186	86	100

(単位：千円)

款	目	事業	名 称	本年度	前年度	前年度比較
			外国青年招致事業費	542	642	100
			自治体国際化協会負担金	542	642	100
			生徒指導事業費	754	773	19
			児童生徒指導対策負担金	590	606	16
			会議・研修等負担金	0	3	3
			千歳市教護会補助金	164	164	0
			適応指導教室運営事業費	3	3	0
			会議・研修等負担金	3	3	0
			石狩管内創意（発明）工夫作品展補助金	0	200	200
			石狩管内創意（発明）工夫作品展補助金	0	200	200
			教育財産管理費	3,548	3,424	124
			教員住宅維持管理経費	6	6	0
			共同受信施設管理負担金	6	6	0
			教職員住宅購入事業費（割賦金）	3,542	3,418	124
			公立学校共済組合公租負担金	3,542	3,418	124
			小学校管理費	5,479	5,777	298
			小学校運営管理業務経費	100	300	200
			長都小中学校閉校記念事業補助金	0	300	300
			開校記念事業補助金	100	0	100
			小学校施設管理経費	2	2	0
			共同受信施設管理負担金	2	2	0
			社会科副読本編集等経費	0	177	177
			教科用図書採択教育委員会協議会負担金	0	177	177
			グローバルスクール活動事業費	4,500	4,500	0
			グローバルスクール活動事業補助金	4,500	4,500	0
			課外活動等支援事業費	877	798	79
			小規模校合同芸術鑑賞補助金	380	258	122
			全日本小学校バンドフェスティバル北海道支部大会参加補助金	497	540	43
			小学校営繕費	18	5	13
			小学校防音機能復旧事業費	18	5	13
			会議・研修等負担金	18	5	13
			中学校管理費	9,018	9,232	214
			中学校運営管理業務経費	100	100	0
			開校記念事業補助金	100	100	0
			教師用指導書等購入経費	186	0	186
			教科用図書採択教育委員会協議会負担金	186	0	186
			グローバルスクール活動事業費	2,000	2,000	0
			グローバルスクール活動事業補助金	2,000	2,000	0
			課外活動等支援事業費	6,732	7,132	400
			千歳市中学校体育連盟等補助金	6,732	6,732	0
			北海道中学校軟式野球大会開催地補助金	0	400	400
			幼稚園振興費	123,403	121,066	2,337
			幼稚園教育振興事業費	123,403	121,066	2,337
			私立幼稚園就園奨励費補助金	111,665	108,936	2,729
			私立幼稚園燃料・光熱水費補助金	10,340	10,725	385
			私立幼稚園連合会研修費補助金	457	457	0
			私立幼稚園障害児教育補助金	850	850	0
			私立幼稚園建設資金利子補給補助金	91	98	7
			社会教育振興費	1,344	946	398
			社会教育委員設置事業費	52	49	3
			石狩管内社会教育委員連絡協議会負担金	23	23	0
			会議・研修等負担金	29	26	3
			P T A 活動支援事業費	766	366	400
			千歳市 P T A 連合会事業補助金	366	366	0

(単位：千円)

款	目	名称	本年度	前年度	前年度比較
	事業	日本PTA北海道ブロック研究大会千歳大会開催地補助金	400	0	400
	女性団体活動支援事業費		516	516	0
	女性団体事業補助金		516	516	0
	社会教育活動支援業務経費		10	15	5
		北海道視聴覚教育振興協議会負担金	0	5	5
		北海道生涯学習協会負担金	10	10	0
	青少年対策費		162,384	170,392	8,008
	青少年健全育成事業費		162,366	170,374	8,008
		日本ボーイスカウト千歳第1団運営費補助金	46	46	0
		ガールスカウト日本連盟北海道第31団運営費補助金	46	46	0
		千歳市・指宿市青少年相互交流事業補助金	1,804	1,932	128
		千歳青少年教育財団補助金(教育事業費分)	8,669	8,518	151
		千歳青少年教育財団補助金(運営費分)	48,294	46,747	1,547
		千歳青少年教育財団補助金(借入金返済費等分)	99,918	108,717	8,799
		千歳青少年教育財団補助金(パソコン学習費分)	3,589	4,368	779
	青少年非行防止事業費		18	18	0
		五地区広域補導連絡協議会負担金	10	10	0
		北海道青少年補導センター連絡協議会負担金	8	8	0
	公民館費		2,296	2,300	4
	公民館管理運営業務経費		63	67	4
		北海道公民館協会負担金	52	56	4
		石狩支部公民館協会負担金	2	2	0
		会議・研修等負担金	9	9	0
	公民館分館管理運営業務経費		2,233	2,233	0
		千歳市公民館分館交付金	2,233	2,233	0
	文化振興費		2,542	2,612	70
	文化活動支援事業費		2,285	2,355	70
		千歳市文化団体連絡協議会補助金	2,255	2,255	0
		アイヌ民族文化祭補助金	30	100	70
	文化財保護保存業務経費		57	57	0
		全国史跡整備市町村協議会負担金	40	40	0
		北海道市町村文化財保存整備協議会負担金	10	10	0
		北海道文化財保護協会負担金	7	7	0
	市指定文化財保存伝承活動補助事業費		200	200	0
		「泉郷獅子舞」保存伝承活動補助金	100	100	0
		「アイヌの伝統的芸能と工芸技術」保存伝承活動補助金	100	100	0
	図書館費		68	68	0
	図書管理業務経費		68	68	0
		北海道図書館振興協議会公立図書館部会負担金	15	15	0
		日本図書館協会負担金	37	37	0
		石狩管内図書館協議会負担金	10	10	0
		会議・研修等負担金	6	6	0
	青少年研修センター費		0	42	42
	研修センター運営業務経費		0	42	42
		北海道青年の家連絡協議会負担金	0	20	20
		会議・研修等負担金	0	22	22
	市民文化センター費		67	71	4
	文化センター運営管理業務経費		39	42	3
		北海道公立文化施設協議会負担金	30	30	0
		会議・研修等負担金	9	12	3
	プラネタリウム業務経費		20	25	5
		北海道青少年科学館連絡協議会負担金	20	20	0
		日本プラネタリウム研究会負担金	0	5	5
	文化センターリニューアル事業費		8	4	4

(単位：千円)

款	目	事業	名 称	本年度	前年度	前年度比較
			会議・研修等負担金	8	4	4
	保健体育総務費			2,208	1,860	348
		児童・生徒健康診断経費		240	240	0
		学校結核対策委員会負担金		240	240	0
		教職員健康診断経費		1,968	1,620	348
		教職員健康診断負担金		1,968	1,620	348
	給食センター費			81	82	1
		給食センター施設管理業務経費		81	82	1
		北海道学校給食研究協議会負担金		72	72	0
		会議・研修等負担金		9	10	1
	体育振興費			58,960	51,101	7,859
		スポーツ指導員設置経費		51	43	8
		石狩管内体育指導委員連絡協議会負担金		33	22	11
		会議・研修等負担金		18	21	3
		スポーツ普及・推進事業費		57,516	49,465	8,051
		会議・研修等負担金		95	95	0
		千歳市体育協会補助金(運営費分)		26,751	23,426	3,325
		千歳市体育協会補助金(スポーツ大会開催費等分)		10,107	9,331	776
		千歳市体育協会補助金(事業費分)		20,563	16,613	3,950
		イベント事業費		350	350	0
		石狩管内スポーツフェスタ市町村負担金		186	186	0
		市民ラジオ体操祭補助金		164	164	0
		スポーツ施設管理業務経費		1,043	1,243	200
		北海道体育施設協会負担金		10	10	0
		学校スケートリンク造成事業交付金		400	600	200
		市民スキー場パトロール隊交付金		483	483	0
		泉郷グラウンド維持管理事業交付金		150	150	0
	諸支出金			1,548	2,257	709
		石狩東部広域水道企業団繰出金		1,548	2,257	709
		石狩東部広域水道企業団繰出金		1,548	2,257	709
		石狩東部広域水道企業団負担金		1,548	2,257	709
	職員費			151,972	187,861	35,889
		職員費		151,972	187,861	35,889
		職員費		10,349	10,413	64
		北海道市町村職員福祉協会負担金		10,349	10,413	64
		千歳科学技術大学派遣職員人件費補助金		56,276	79,001	22,725
		外郭団体等派遣職員人件費補助金		56,276	79,001	22,725
		(財)道央産業技術振興機構派遣職員人件費補助金		8,020	8,488	468
		外郭団体等派遣職員人件費補助金		8,020	8,488	468
		新千歳空港周辺環境整備財団派遣職員人件費補助金		7,187	7,069	118
		外郭団体等派遣職員人件費補助金		7,187	7,069	118
		千歳青少年教育財団派遣職員人件費補助金		17,273	23,257	5,984
		外郭団体等派遣職員人件費補助金		17,273	23,257	5,984
		千歳市体育協会派遣職員人件費補助金		8,795	15,309	6,514
		外郭団体等派遣職員人件費補助金		8,795	15,309	6,514
		千歳市社会福祉協議会派遣職員人件費補助金		18,084	18,053	31
		外郭団体等派遣職員人件費補助金		18,084	18,053	31
		千歳福祉サービス公社派遣職員人件費補助金		18,217	26,271	8,054
		外郭団体等派遣職員人件費補助金		18,217	26,271	8,054
		(仮称)(財)道央農業振興公社派遣職員人件費補助金		7,771	0	7,771
		外郭団体等派遣職員人件費補助金		7,771	0	7,771
	合	計		2,287,166	2,487,912	200,746