

平成30年度 第2回

# 千歳市都市計画審議会議案

日 時 平成31年2月15日(金)午後2時00分

場 所 千歳市議会棟大会議室



## 平成30年度第2回千歳市都市計画審議会日程

1 開 会

2 会 長 挨 拶

3 議 事

### 【諮問事項】

千歳恵庭圏都市計画の変更について

( 1 ) 都市計画ごみ焼却場の変更案 ..... P 1  
( 道央廃棄物処理組合焼却施設 )

( 2 ) 都市計画道路の変更案 ..... P 7  
( 4 線大通 )

### 【その他】

4 閉 会



## 諮問事項

千歳恵庭圏都市計画の変更について  
（１）都市計画ごみ焼却場の変更案  
（道央廃棄物処理組合焼却施設）



千歳恵庭圏都市計画ごみ焼却場（一般廃棄物処理施設）の変更（千歳市決定）

都市計画ごみ焼却場（一般廃棄物処理施設）に2号道央廃棄物処理組合焼却施設を次のように追加する。

名 称		位 置	面 積	備 考
番号	ごみ焼却場名			
1	千歳市廃棄物焼却 処理施設	千歳市美々758番 地の54、758番地の 52の一部	約1.8ha	処理能力 97.5t/24h×2炉
2	道央廃棄物処理組 合焼却施設	千歳市根志越 2533 番地の1、2534番地 の1、2532番地の 11	約4.3ha	処理能力 79t/24h×2炉

「区域は計画図表示のとおり」

（理 由）

道央廃棄物処理組合が策定した「ごみ処理広域化基本計画」に基づき、ごみの広域処理を行うため、今回、ごみ焼却場を新規に追加決定する。

変 更 説 明 書

新		旧		変 更 内 容
番 号	ごみ焼却場名	番 号	ごみ焼却場名	
1	千歳市廃棄物 焼却処理施設	1	千歳市廃棄物 焼却処理施設	備考の変更 処理能力65t/16h×2炉から 97.5t/24h×2炉に変更
2	道央廃棄物 処理組合 焼却施設	2	-	追加



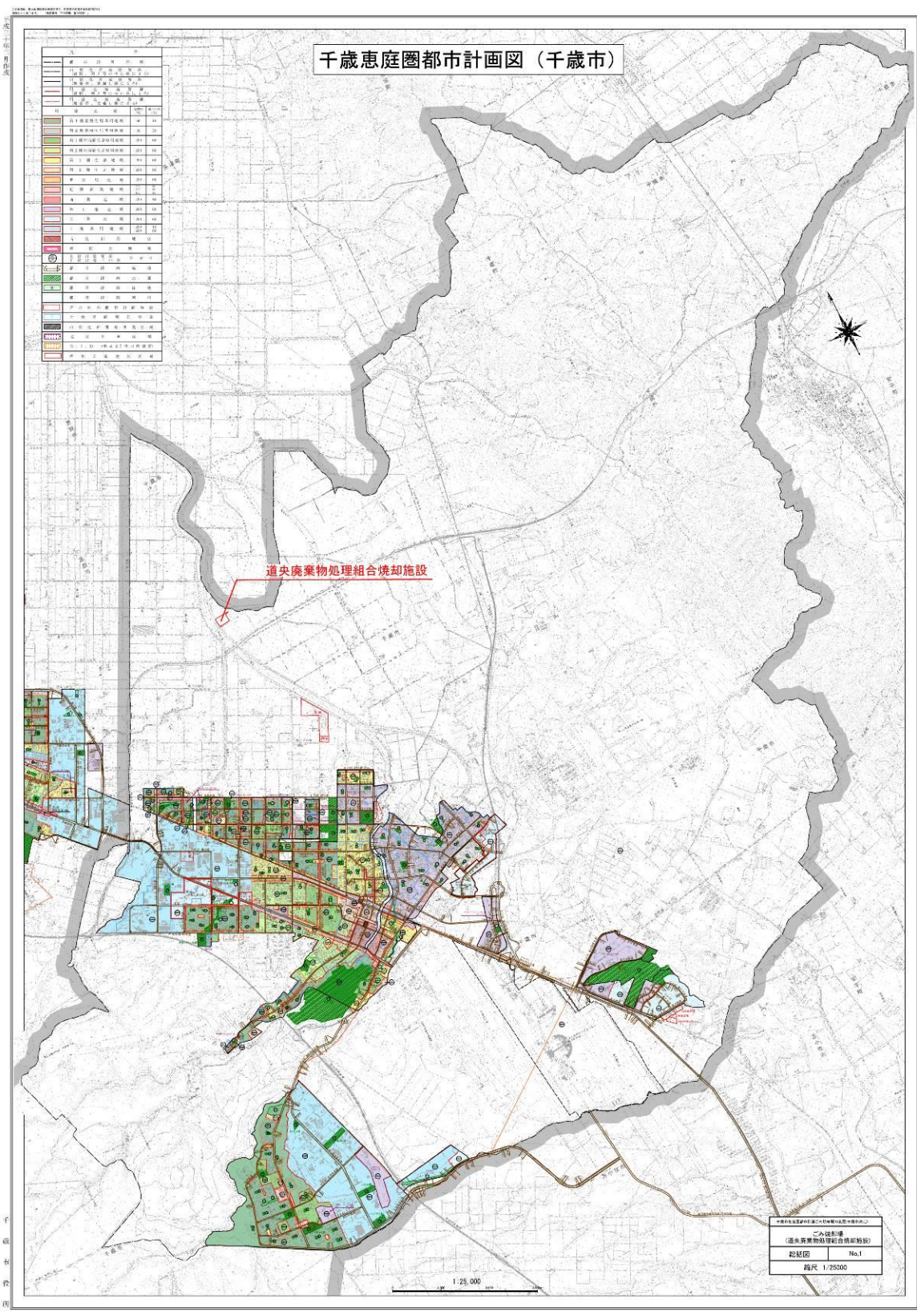

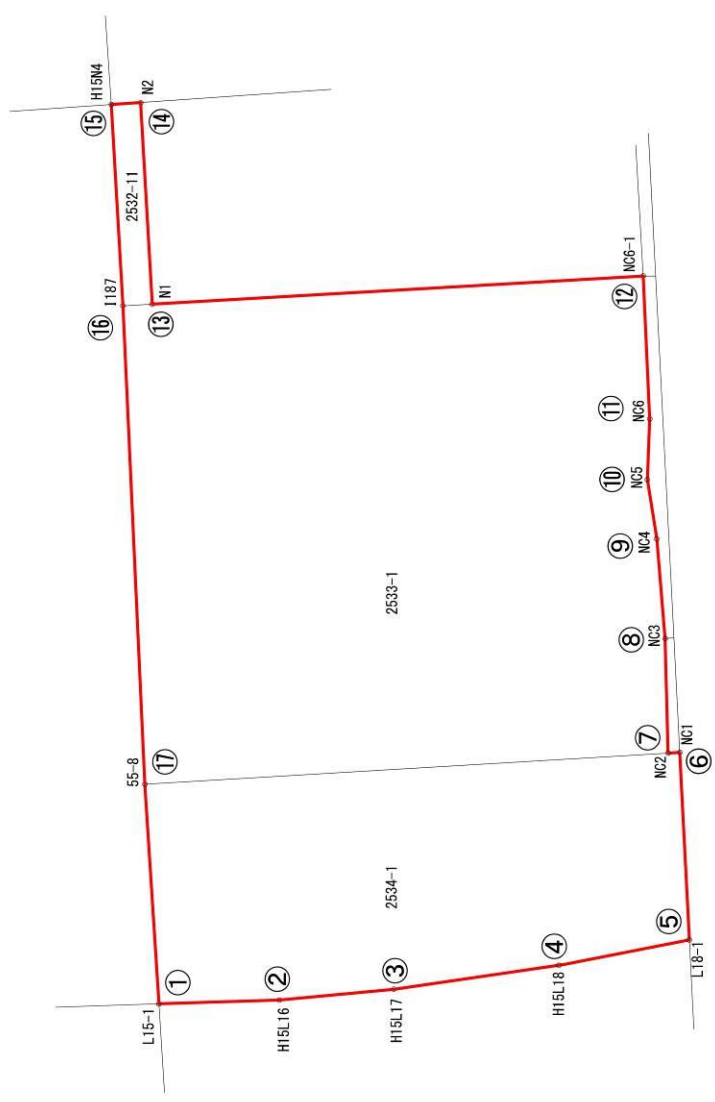

区域界	区分
①～⑤	公有地界
⑥～⑭	私有地界
⑮～⑰	公有地界
⑱～㉑	私有地界

千歳市議会都市計画審議会決定(千歳市決定)  
 ごみ焼却場  
 (道央廃棄物処理組合焼却施設)  
 施設計画図 No. 2  
 縮尺 1/1000

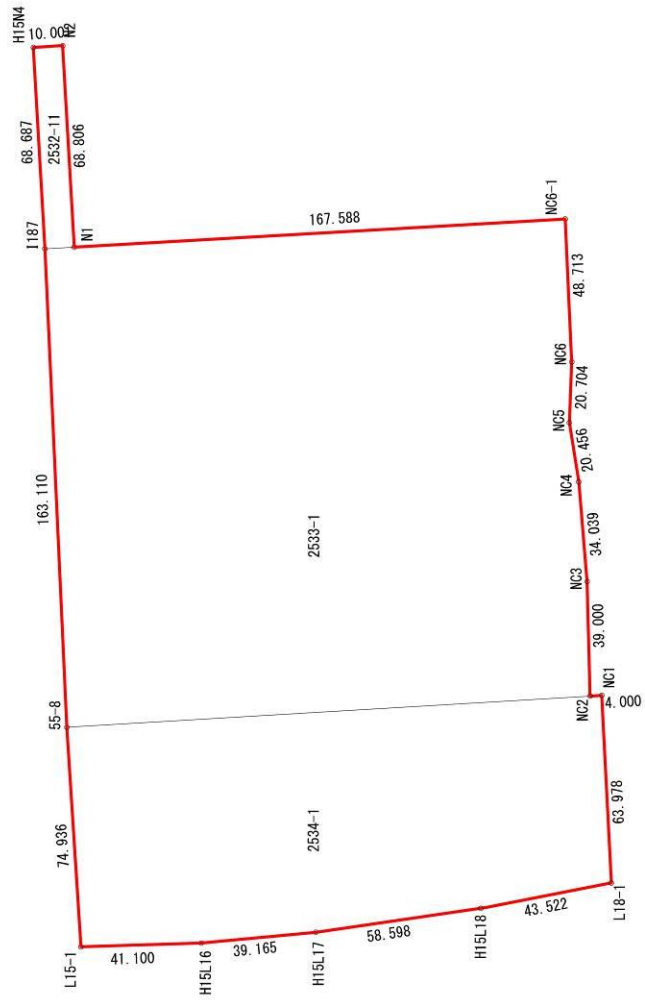

用地境界点座標

記号番号	X座標	Y座標
L15-1	-123374.693	-49040.585
H15L16	-123420.537	-49039.276
H15L17	-123459.531	-49035.620
H15L18	-123517.515	-49027.162
L18-1	-123560.200	-49018.822
NC1	-123556.985	-48954.926
NC2	-123552.992	-48955.164
NC3	-123551.974	-48916.177
NC4	-123549.150	-48882.255
NC5	-123545.921	-48862.055
NC6	-123546.747	-48841.367
NC6-1	-123544.515	-48792.705
N1	-123377.202	-48802.290
N2	-123373.256	-48733.597
H15N4	-123363.279	-48734.288
I187	-123367.218	-48802.862
55-8	-123374.693	-48955.801
敷地面積	42864.17㎡	

千歳市圏都市計画ごみ焼却場の変更(千歳市決定)  
**ごみ焼却場  
 処理組合焼却施設**  
 (道央廃棄物処理組合焼却施設)  
 施設求積図 No. 3  
 縮尺 1/1000

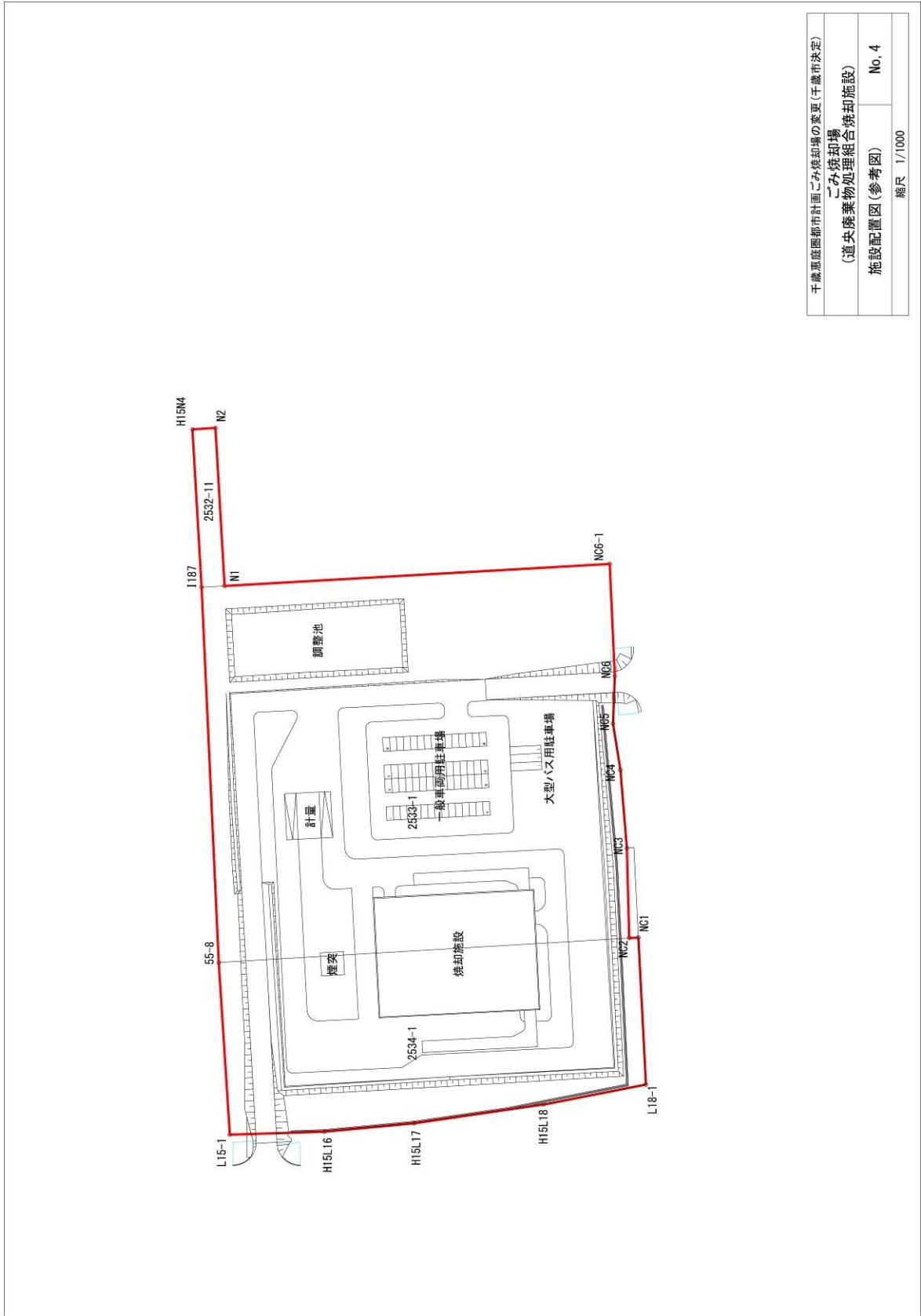

千歳市原野町都市計画ごみ焼却場の変更(千歳市決定)	
ごみ焼却場 (道央廃棄物処理組合焼却施設)	
施設配置図(参考図)	No. 4
縮尺 1/1000	

## 諮問事項

千歳恵庭圏都市計画の変更について  
（２）都市計画道路の変更案  
（４線大通）



千歳恵庭圏都市計画道路の変更（千歳市決定）

1. 都市計画道路中3・3・15 4線大通を次のように変更する。

種別	名称		位置			区域	構造				備考
	番号	路線名	起点	終点	主な 経過地	延長	構造 形式	車線 の数	幅員	地表式の区間に おける鉄道等と の交差の構造	
幹線 街路	3・3・15	4線大通	千歳市 上長都	千歳市 みどり台 北3丁目	千歳市 上長都	約3,020m	地表式	2車線	22m	JR千歳線と立体交 差、幹線街路国道 36号と立体交差、 幹線道路と平面交 差5箇所	

「区域及び構造は計画図表示のとおり」

理由

当該区間は、昭和49年に市街地の発展と交通の増加に対応するため、幅員22mで当初決定された区間であるが、社会情勢の変化に対応した道路網を再構築するために都市計画道路の見直しを検討し、市で策定した「千歳市都市計画道路の見直し方針（平成25年6月）」に基づいて検証した結果、将来の土地利用や交通量などを踏まえ、幅員16.5mの都市計画道路で求められる機能を満足することができることから、3・3・15 4線大通の一部幅員を縮小変更するものである。

変 更 説 明 書

新		旧		変 更 内 容
番 号	路 線 名	番 号	路 線 名	
3・3・15	4線大通	3・3・15	4線大通	一部幅員の縮小変更 (22m→16.5m、変更区間 L=約1,110m)



# 定規図(千歳市決定)

3・3・15 4線大通

代表幅員

(m)

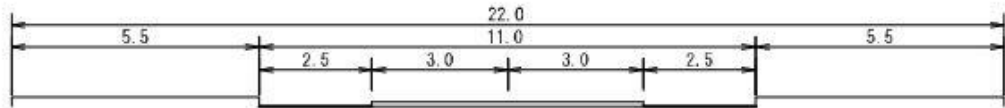

変更区間 (09-11南2号道路～東4線跨線橋間)  
(旧)

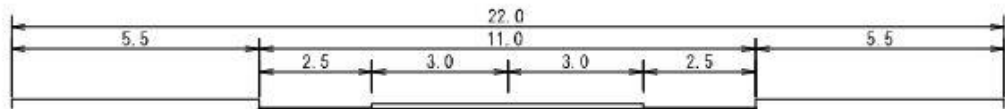

(新)

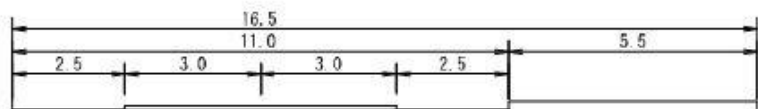

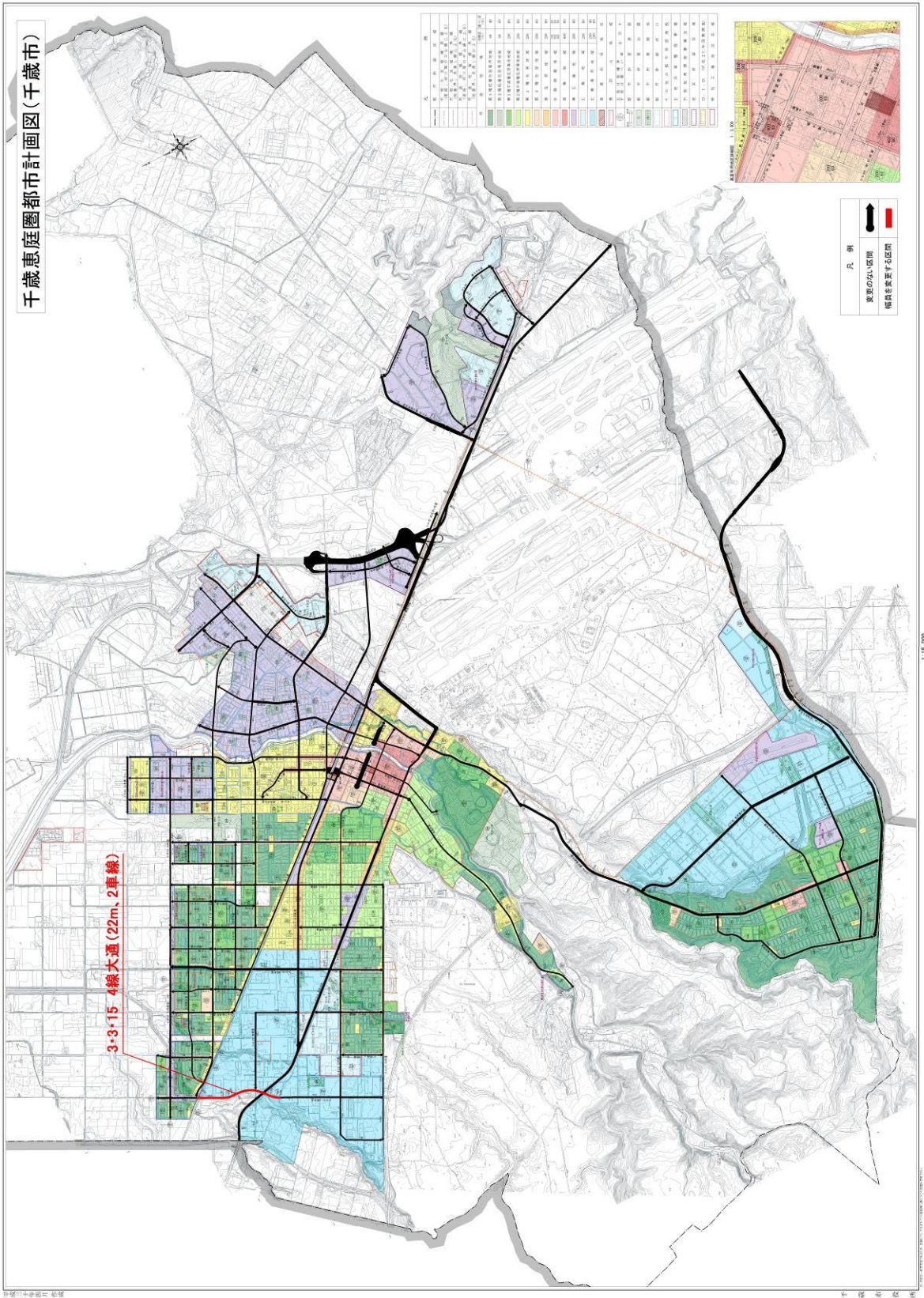

1:2,500  
千歳市都市計画道路図 XII-OC 26-2(No.23)

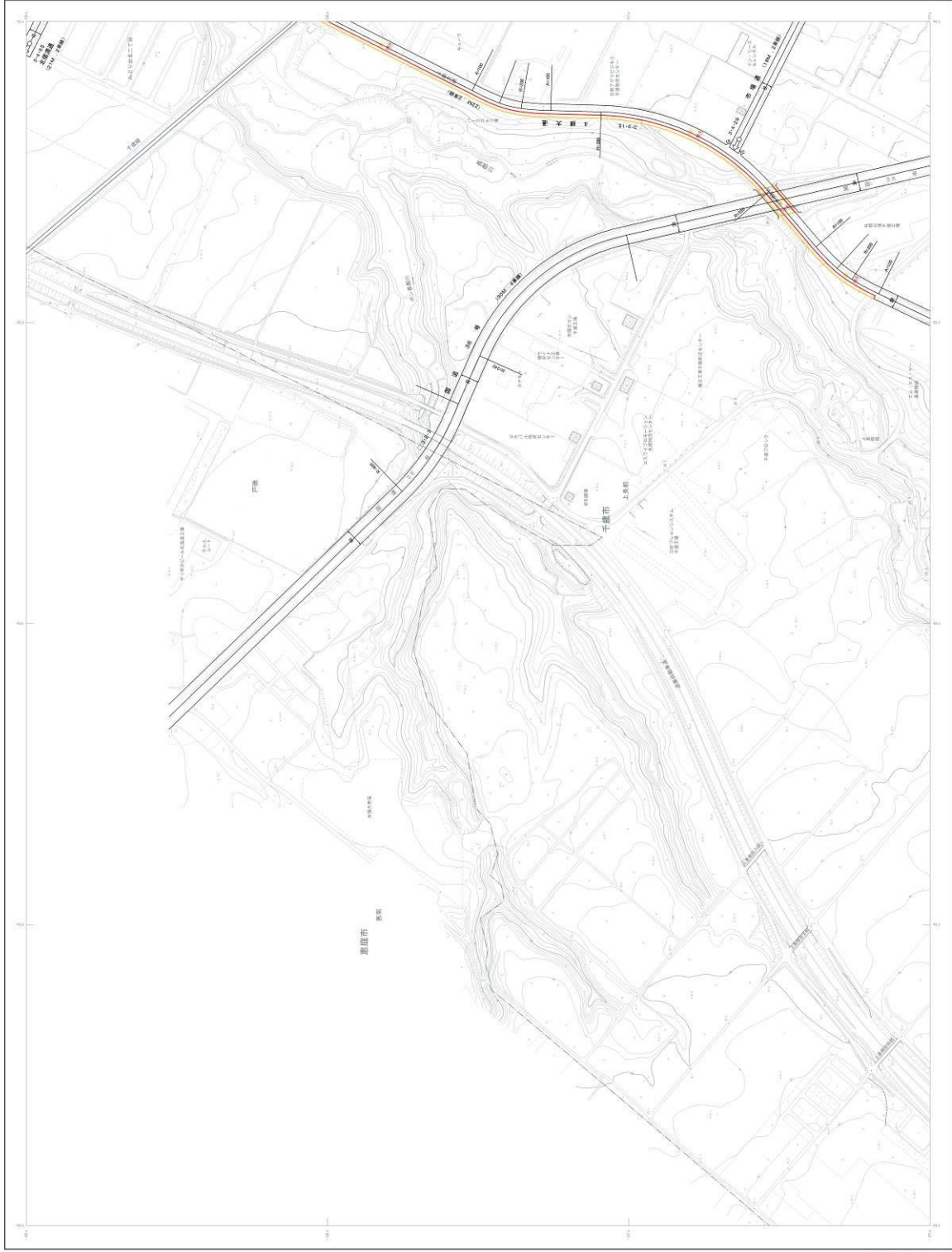

13	14
22	23
32	33
34	



記号

1	2	3	4	5	6	7	8	9	10	11	12	13	14	15	16	17	18	19	20	21	22	23	24	25	26	27	28	29	30	31	32	33	34	35	36	37	38	39	40	41	42	43	44	45	46	47	48	49	50	51	52	53	54	55	56	57	58	59	60	61	62	63	64	65	66	67	68	69	70	71	72	73	74	75	76	77	78	79	80	81	82	83	84	85	86	87	88	89	90	91	92	93	94	95	96	97	98	99	100
---	---	---	---	---	---	---	---	---	----	----	----	----	----	----	----	----	----	----	----	----	----	----	----	----	----	----	----	----	----	----	----	----	----	----	----	----	----	----	----	----	----	----	----	----	----	----	----	----	----	----	----	----	----	----	----	----	----	----	----	----	----	----	----	----	----	----	----	----	----	----	----	----	----	----	----	----	----	----	----	----	----	----	----	----	----	----	----	----	----	----	----	----	----	----	----	----	----	----	-----

XII-OC 26-2(No.23)

千歳市都市計画道路図 XII-OC 26-2(No.23)

1:2,500

千歳市都市計画道路図 XII-OC 26-2(No.23)

千歳市都市計画道路図 XII-OC 26-2(No.23)

1:2,500  
 千歳市都市計画道路図 XII-OC-27-1(No.24)

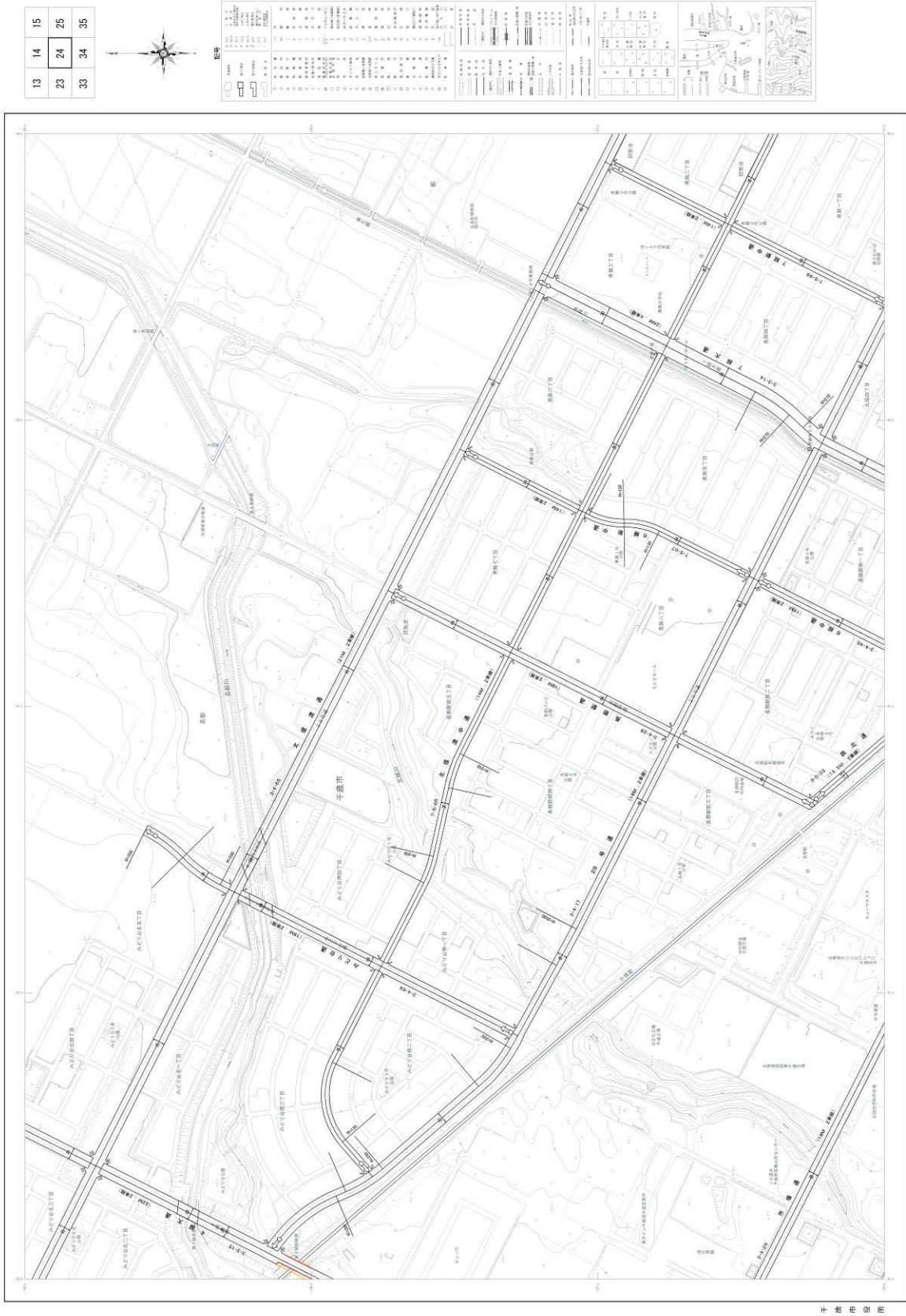

XII-OC-27-1(No.24)

CHITOSE CITY, JAPAN  
 (MUNICIPALITY OF CHITOSE)



1. 千歳市界 (Chitose City Boundary)  
 2. 市道 (City Road)  
 3. 町道 (Town Road)  
 4. 町界 (Town Boundary)  
 5. 市界 (City Boundary)  
 6. 河川 (River)  
 7. 水路 (Waterway)  
 8. 公園 (Park)  
 9. 緑地 (Greenland)  
 10. 公園緑地 (Park and Greenland)  
 11. 公園緑地 (Park and Greenland)  
 12. 公園緑地 (Park and Greenland)  
 13. 公園緑地 (Park and Greenland)  
 14. 公園緑地 (Park and Greenland)  
 15. 公園緑地 (Park and Greenland)  
 16. 公園緑地 (Park and Greenland)  
 17. 公園緑地 (Park and Greenland)  
 18. 公園緑地 (Park and Greenland)  
 19. 公園緑地 (Park and Greenland)  
 20. 公園緑地 (Park and Greenland)  
 21. 公園緑地 (Park and Greenland)  
 22. 公園緑地 (Park and Greenland)  
 23. 公園緑地 (Park and Greenland)  
 24. 公園緑地 (Park and Greenland)  
 25. 公園緑地 (Park and Greenland)  
 26. 公園緑地 (Park and Greenland)  
 27. 公園緑地 (Park and Greenland)  
 28. 公園緑地 (Park and Greenland)  
 29. 公園緑地 (Park and Greenland)  
 30. 公園緑地 (Park and Greenland)  
 31. 公園緑地 (Park and Greenland)  
 32. 公園緑地 (Park and Greenland)  
 33. 公園緑地 (Park and Greenland)  
 34. 公園緑地 (Park and Greenland)  
 35. 公園緑地 (Park and Greenland)