

# 平成24年度 千歳市予算編成説明資料



## 躍動する千歳 さらなる”前進”予算



総務部財政課

# 各会計予算総括表(案)

(単位：千円)

会計名	平成 23 年度予算との比較(一般会計・特別会計については6月補正後の予算)			
	平成 24 年度	平成 23 年度	増△減	増減率%
一般会計	42,127,489	43,496,946	△ 1,369,457	△ 3.1
特別会計	13,209,227	12,568,838	640,389	5.1
国民健康保険	8,642,878	8,455,203	187,675	2.2
土地取得事業	35,331	37,103	△ 1,772	△ 4.8
公設地方卸売市場事業	35,785	42,583	△ 6,798	△ 16.0
霊園事業	56,636	123,443	△ 66,807	△ 54.1
介護保険	3,646,437	3,187,775	458,662	14.4
後期高齢者医療	792,160	722,731	69,429	9.6
合計	55,336,716	56,065,784	△ 729,068	△ 1.3

会計名	平成 23 年度予算との比較(公営企業会計については当初予算)			
	平成 24 年度	平成 23 年度	増△減	増減率%
公営企業会計	14,632,681	13,433,290	1,199,391	8.9
水道事業会計	2,907,334	2,710,446	196,888	7.3
下水道事業会計	5,612,807	4,672,295	940,512	20.1
病院事業会計	6,112,540	6,050,549	61,991	1.0
合計	14,632,681	13,433,290	1,199,391	8.9

総合計	69,969,397	69,499,074	470,323	0.7
-----	------------	------------	---------	-----

# 平成 24 年度千歳市一般会計予算（案）

## 1 歳入予算の内訳

（単位：千円）

区 分	平成 24 年度	平成 23 年度	増△減	増△減率%
一 般 財 源	24,587,140	24,177,428	409,712	1.7
特 定 財 源	17,540,349	19,319,518	△ 1,779,169	△ 9.2
歳 入 合 計	42,127,489	43,496,946	△ 1,369,457	△ 3.1

## 2 歳出予算の内訳

（単位：千円）

区 分	平成 24 年度	平成 23 年度	増△減	増△減率%
経 常 費	26,767,460	26,641,015	126,445	0.5
一 般 財 源	19,963,809	19,692,940	270,869	1.4
特 定 財 源	6,803,651	6,948,075	△ 144,424	△ 2.1
臨 時 費	11,282,282	11,658,852	△ 376,570	△ 3.2
一 般 財 源	2,351,154	2,290,247	60,907	2.7
特 定 財 源	8,931,128	9,368,605	△ 437,477	△ 4.7
投 資 的 経 費	4,077,747	5,197,079	△ 1,119,332	△ 21.5
一 般 財 源	2,272,177	2,194,241	77,936	3.6
特 定 財 源	1,805,570	3,002,838	△ 1,197,268	△ 39.9
歳 出 合 計	42,127,489	43,496,946	△ 1,369,457	△ 3.1
一 般 財 源	24,587,140	24,177,428	409,712	1.7
特 定 財 源	17,540,349	19,319,518	△ 1,779,169	△ 9.2
一般財源収支	0	0	0	

※平成23年度は6月補正後の予算

# 平成 24 年 度 歳 入

区 分 歳 入 科 目	平 成 24 年 度			平 成
	予算額 (A)	一般財源 (B)	特定財源 (C)	予算額 (D)
1 市 税	13,539,000	13,539,000	0	13,618,000
2 地 方 譲 与 税	741,001	741,001	0	751,001
自動車重量譲与税	310,000	310,000	0	318,000
地方道路譲与税	1	1	0	1
地方揮発油譲与税	120,000	120,000	0	117,000
航空機燃料譲与税	311,000	311,000	0	316,000
3 利 子 割 交 付 金	28,000	28,000	0	32,000
4 配 当 割 交 付 金	11,000	11,000	0	10,000
5 株 式 等 譲 渡 所 得 割 交 付 金	10,000	10,000	0	11,000
6 地 方 消 費 税 交 付 金	1,081,000	1,081,000	0	1,071,000
7 ゴ ル フ 場 利 用 税 交 付 金	66,000	66,000	0	70,000
8 自 動 車 取 得 税 交 付 金	85,000	85,000	0	85,000
9 国 有 提 供 施 設 等 所 在 市 町 村 助 成 交 付 金	567,000	567,000	0	588,000
10 地 方 特 例 交 付 金	78,000	78,000	0	190,000
11 地 方 交 付 税	4,120,000	4,120,000	0	3,890,000
普通交付税	3,790,000	3,790,000	0	3,560,000
特別交付税	330,000	330,000	0	330,000
12 交 通 安 全 対 策 特 別 交 付 金	21,000	21,000	0	22,000
13 分 担 金 及 び 負 担 金	302,727	0	302,727	284,553
14 使 用 料 及 び 手 数 料	945,598	42,556	903,042	978,801
15 国 庫 支 出 金	5,632,731	1,521,246	4,111,485	6,462,989
特定防衛施設周辺整備調整交付金	500,000	500,000	0	500,000
再編交付金	418,000	418,000	0	332,510
次世代育成支援対策交付金	0	0	0	25,177
子育て支援交付金	20,715	20,715	0	0
社会資本整備総合交付金	582,531	582,531	0	479,550
その他国庫支出金	4,111,485	0	4,111,485	5,125,752
16 道 支 出 金	1,663,946	12,184	1,651,762	1,683,797
石油貯蔵施設立地対策等交付金	12,184	12,184	0	12,186
その他道支出金	1,651,762	0	1,651,762	1,671,611
17 財 産 収 入	185,347	77,404	107,943	194,169
18 寄 附 金	10	0	10	158
19 繰 入 金	879,721	719,669	160,052	944,467
財政調整基金繰入金	600,000	600,000	0	627,568
うち収支不足分	400,000	400,000	0	427,568
うち第四工業団地未払分	200,000	200,000	0	200,000
減債基金繰入金	119,669	119,669	0	19,010
公共施設整備基金繰入金	24,200	0	24,200	163,865
みんなで、ひと・まちづくり基金繰入金	13,211	0	13,211	10,739
ふるさと千歳国際交流基金繰入金	3,070	0	3,070	5,864
職員退職手当基金繰入金	0	0	0	0
農業振興基金繰入金	111,000	0	111,000	111,000
特定地域振興基金繰入金	0	0	0	0
奨学基金繰入金	6,121	0	6,121	4,861
心のふるさと千歳基金繰入金	1,650	0	1,650	1,560
特定防衛施設周辺整備調整交付金基金繰入金	800	0	800	0
20 繰 越 金	60,000	60,000	0	61,061
21 諸 収 入	8,503,408	27,080	8,476,328	8,885,150
22 市 債	3,607,000	1,780,000	1,827,000	3,663,800
臨時財政対策債	1,780,000	1,780,000	0	1,590,000
借換債	500,000	0	500,000	500,000
建設事業債	1,327,000	0	1,327,000	1,573,800
歳 入 合 計	42,127,489	24,587,140	17,540,349	43,496,946
【再掲】 地方交付税＋臨時財政対策債	5,900,000	5,900,000	0	5,480,000

# 予算の内訳

(単位：千円)

23年度		増		減			
一般財源 (E)	特定財源 (F)	予算額 (A) - (D)	伸び率	一般財源 (B) - (E)	伸び率	特定財源 (C) - (F)	伸び率
13,618,000	0	△ 79,000	△0.6%	△ 79,000	△0.6%	0	
751,001	0	△ 10,000	△1.3%	△ 10,000	△1.3%	0	
318,000	0	△ 8,000	△2.5%	△ 8,000	△2.5%	0	
1	0	0	0.0%	0	0.0%	0	
117,000	0	3,000	2.6%	3,000	2.6%	0	
316,000	0	△ 5,000	△1.6%	△ 5,000	△1.6%	0	
32,000	0	△ 4,000	△12.5%	△ 4,000	△12.5%	0	
10,000	0	1,000	10.0%	1,000	10.0%	0	
11,000	0	△ 1,000	△9.1%	△ 1,000	△9.1%	0	
1,071,000	0	10,000	0.9%	10,000	0.9%	0	
70,000	0	△ 4,000	△5.7%	△ 4,000	△5.7%	0	
85,000	0	0	0.0%	0	0.0%	0	
588,000	0	△ 21,000	△3.6%	△ 21,000	△3.6%	0	
190,000	0	△ 112,000	△58.9%	△ 112,000	△58.9%	0	
3,890,000	0	230,000	5.9%	230,000	5.9%	0	
3,560,000	0	230,000	6.5%	230,000	6.5%	0	
330,000	0	0	0.0%	0	0.0%	0	
22,000	0	△ 1,000	△4.5%	△ 1,000	△4.5%	0	
0	284,553	18,174	6.4%	0		18,174	6.4%
44,956	933,845	△ 33,203	△3.4%	△ 2,400	△5.3%	△ 30,803	△3.3%
1,368,119	5,094,870	△ 830,258	△12.8%	153,127	11.2%	△ 983,385	△19.3%
500,000	0	0	0.0%	0	0.0%	0	
332,510	0	85,490	25.7%	85,490	25.7%	0	
25,177	0	△ 25,177	皆減	△ 25,177	皆減	0	
0	0	20,715	皆増	20,715	皆増	0	
479,550	0	102,981	21.5%	102,981	21.5%	0	
30,882	5,094,870	△ 1,014,267	△19.8%	△ 30,882	皆減	△ 983,385	△19.3%
12,186	1,671,611	△ 19,851	△1.2%	△ 2	△0.0%	△ 19,849	△1.2%
12,186	0	△ 2	△0.0%	△ 2	△0.0%	0	
0	1,671,611	△ 19,849	△1.2%	0		△ 19,849	△1.2%
85,964	108,205	△ 8,822	△4.5%	△ 8,560	△10.0%	△ 262	△0.2%
0	158	△ 148	△93.7%	0		△ 148	△93.7%
646,578	297,889	△ 64,746	△6.9%	73,091	11.3%	△ 137,837	△46.3%
627,568	0	△ 27,568	△4.4%	△ 27,568	△4.4%	0	
427,568	0	△ 27,568	△6.4%	△ 27,568	△6.4%	0	
200,000	0	0	0.0%	0	0.0%	0	
19,010	0	100,659	529.5%	100,659	529.5%	0	
0	163,865	△ 139,665	△85.2%	0		△ 139,665	△85.2%
0	10,739	2,472	23.0%	0		2,472	23.0%
0	5,864	△ 2,794	△47.6%	0		△ 2,794	△47.6%
0	0	0		0		0	
0	111,000	0	0.0%	0		0	0.0%
0	0	0		0		0	
0	4,861	1,260	25.9%	0		1,260	25.9%
0	1,560	90	5.8%	0		90	5.8%
0	0	800	皆増	0		800	皆増
61,061	0	△ 1,061	△1.7%	△ 1,061	△1.7%	0	
30,563	8,854,587	△ 381,742	△4.3%	△ 3,483	△11.4%	△ 378,259	△4.3%
1,590,000	2,073,800	△ 56,800	△1.6%	190,000	11.9%	△ 246,800	△11.9%
1,590,000	0	190,000	11.9%	190,000	11.9%	0	
0	500,000	0	0.0%	0		0	0.0%
0	1,573,800	△ 246,800	△15.7%	0		△ 246,800	△15.7%
24,177,428	19,319,518	△ 1,369,457	△3.1%	409,712	1.7%	△ 1,779,169	△9.2%
※平成23年度は6月補正後の予算							
5,480,000	0	420,000	7.7%	420,000	7.7%	0	

# 平成24年度 予算

(款別) 会計：一般会計

区 分 科 目	平成24年度予算				平成23年度予算		
	予算額 (一般財源)	予算の内訳			予算額 (一般財源)	予算の内訳	
		経常費 (一般財源)	臨時費 (一般財源)	投資的経費 (一般財源)		経常費 (一般財源)	臨時費 (一般財源)
1 議会費	239,201 (239,201)	234,997 (234,997)	4,204 (4,204)		285,837 (285,837)	281,420 (281,420)	4,417 (4,417)
2 総務費	2,521,512 (1,858,142)	628,652 (595,597)	568,871 (539,069)	1,323,989 (723,476)	1,920,058 (1,502,276)	621,606 (587,815)	526,456 (446,039)
3 民生費	10,045,194 (4,644,871)	9,390,881 (4,043,633)	573,620 (550,620)	80,693 (50,618)	10,013,324 (4,441,094)	9,275,089 (3,800,700)	605,341 (579,535)
4 衛生費	1,565,443 (849,542)	1,258,606 (684,579)	178,402 (136,628)	128,435 (28,335)	1,760,542 (815,535)	1,257,637 (654,009)	110,081 (101,065)
5 労働費	83,897 (28,340)	19,834 (19,096)	61,233 (6,414)	2,830 (2,830)	209,890 (25,524)	19,843 (19,105)	190,047 (6,419)
6 農林水産業費	394,049 (239,439)	163,788 (149,274)	222,370 (82,274)	7,891 (7,891)	404,783 (259,871)	180,117 (166,750)	217,326 (85,781)
7 商工費	1,053,458 (322,991)	99,196 (81,024)	862,060 (218,565)	92,202 (23,402)	1,075,703 (411,960)	103,508 (85,336)	962,244 (316,673)
8 土木費	3,141,310 (2,448,167)	1,287,093 (1,231,706)	103,080 (50,764)	1,751,137 (1,165,697)	3,352,228 (2,587,903)	1,288,821 (1,230,317)	195,211 (138,291)
9 消防費	420,046 (238,264)	165,579 (159,864)	39,720 (38,220)	214,747 (40,180)	371,343 (291,600)	154,355 (148,677)	38,758 (38,758)
10 教育費	2,801,820 (2,457,784)	2,120,521 (2,044,783)	205,476 (183,253)	475,823 (229,748)	4,099,193 (2,434,292)	2,034,317 (1,959,333)	229,228 (211,211)
11 公債費	4,257,778 (3,364,807)	3,633,604 (3,240,633)	624,174 (124,174)		4,181,583 (3,289,981)	3,658,068 (3,266,466)	523,515 (23,515)
12 諸支出金	9,485,066 (2,062,963)	1,669,509 (1,669,509)	7,815,557 (393,454)		9,696,050 (1,978,365)	1,679,829 (1,679,829)	8,016,221 (298,536)
13 職員費	6,098,715 (5,812,629)	6,095,200 (5,809,114)	3,515 (3,515)		6,089,912 (5,816,690)	6,086,405 (5,813,183)	3,507 (3,507)
14 予備費	20,000 (20,000)		20,000 (20,000)		36,500 (36,500)		36,500 (36,500)
合 計	42,127,489 (24,587,140)	26,767,460 (19,963,809)	11,282,282 (2,351,154)	4,077,747 (2,272,177)	43,496,946 (24,177,428)	26,641,015 (19,692,940)	11,658,852 (2,290,247)

# の 状 況 (歳出)

(単位：千円)

章 内 訳	増 減				伸 び 率 (%)			
	予算額 (一般財源)	内 訳			予算額 (一般財源)	内 訳		
		経常費 (一般財源)	臨時費 (一般財源)	投資的経費 (一般財源)		経常費 (一般財源)	臨時費 (一般財源)	投資的経費 (一般財源)
	△ 46,636 (△ 46,636)	△ 46,423 (△ 46,423)	△ 213 (△ 213)		△ 16.3 (△ 16.3)	△ 16.5 (△ 16.5)	△ 4.8 (△ 4.8)	
771,996 (468,422)	601,454 (355,866)	7,046 (7,782)	42,415 (93,030)	551,993 (255,054)	31.3 (23.7)	1.1 (1.3)	8.1 (20.9)	71.5 (54.4)
132,894 (60,859)	31,870 (203,777)	115,792 (242,933)	△ 31,721 (△ 28,915)	△ 52,201 (△ 10,241)	0.3 (4.6)	1.2 (6.4)	△ 5.2 (△ 5.0)	△ 39.3 (△ 16.8)
392,824 (60,461)	△ 195,099 (34,007)	969 (30,570)	68,321 (35,563)	△ 264,389 (△ 32,126)	△ 11.1 (4.2)	0.1 (4.7)	62.1 (35.2)	△ 67.3 (△ 53.1)
	△ 125,993 (2,816)	△ 9 (△ 9)	△ 128,814 (△ 5)	2,830 (2,830)	△ 60.0 (11.0)		△ 67.8 (△ 0.1)	皆増 皆増
7,340 (7,340)	△ 10,734 (△ 20,432)	△ 16,329 (△ 17,476)	5,044 (△ 3,507)	551 (551)	△ 2.7 (△ 7.9)	△ 9.1 (△ 10.5)	2.3 (△ 4.1)	7.5 (7.5)
9,951 (9,951)	△ 22,245 (△ 88,969)	△ 4,312 (△ 4,312)	△ 100,184 (△ 98,108)	82,251 (13,451)	△ 2.1 (△ 21.6)	△ 4.2 (△ 5.1)	△ 10.4 (△ 31.0)	826.6 (135.2)
1,868,196 (1,219,295)	△ 210,918 (△ 139,736)	△ 1,728 (1,389)	△ 92,131 (△ 87,527)	△ 117,059 (△ 53,598)	△ 6.3 (△ 5.4)	△ 0.1 (0.1)	△ 47.2 (△ 63.3)	△ 6.3 (△ 4.4)
178,230 (104,165)	48,703 (△ 53,336)	11,224 (11,187)	962 (△ 538)	36,517 (△ 63,985)	13.1 (△ 18.3)	7.3 (7.5)	2.5 (△ 1.4)	20.5 (△ 61.4)
1,835,648 (263,748)	△ 1,297,373 (23,492)	86,204 (85,450)	△ 23,752 (△ 27,958)	△ 1,359,825 (△ 34,000)	△ 31.6 (1.0)	4.2 (4.4)	△ 10.4 (△ 13.2)	△ 74.1 (△ 12.9)
	76,195 (74,826)	△ 24,464 (△ 25,833)	100,659 (100,659)		1.8 (2.3)	△ 0.7 (△ 0.8)	19.2 (428.1)	
	△ 210,984 (84,598)	△ 10,320 (△ 10,320)	△ 200,664 (94,918)		△ 2.2 (4.3)	△ 0.6 (△ 0.6)	△ 2.5 (31.8)	
	8,803 (△ 4,061)	8,795 (△ 4,069)	8 (8)		0.1 (△ 0.1)	0.1 (△ 0.1)	0.2 (0.2)	
	△ 16,500 (△ 16,500)		△ 16,500 (△ 16,500)		△ 45.2 (△ 45.2)		△ 45.2 (△ 45.2)	
5,197,079 (2,194,241)	△ 1,369,457 (409,712)	126,445 (270,869)	△ 376,570 (60,907)	△ 1,119,332 (77,936)	△ 3.1 (1.7)	0.5 (1.4)	△ 3.2 (2.7)	△ 21.5 (3.6)



# 平成24年度予算案の主要な施策

(第6期総合計画に掲げた6つのまちづくりの基本目標、行政経営の基本目標別)



## 1. あったかみのある地域福祉のまち

(単位：千円)

NO.	重点 施策	投資的 経費	新規	事業名等	予算額
1		◇		コミュニティセンター施設整備事業費	214,118
2	◎	◇		(仮称)花園地区コミュニティセンター整備事業費	383,900
3	◎	◇		町内会館整備事業費	15,000
4		◇		町内会等備品整備事業費	23,264
5		◇	☆	集会所改修事業費	15,000
6			☆	東日本大震災被災者生活支援金支給事業費	1,000
7				後期高齢者医療費管理運営事業費	714,770
8				自立支援給付事業費	1,259,486
9	◎		☆	障害者就労支援事業費	8,702
10				子どものための手当給付事業費	1,167,296
11	◎	◇		(仮称)鉄南地区子育て総合支援センター整備事業費	5,857
12	◎		☆	市立保育所民営化推進事業費	2,000
13				私立認可保育所新設・増改築支援事業費	10,842
14				障害児保育事業費	54,980
15				へぎ地保育事業費	45,297
16			☆	生活保護適正実施推進事業費(システム改修業務委託経費)	4,174
17	◎			医療体制整備事業費	124,156
18	◎			麻疹風しん予防接種推進事業費	17,232
19	◎			ヒブ・肺炎球菌ワクチン接種緊急促進事業費	51,153
20	◎			子宮頸がんワクチン接種緊急促進事業費	33,149

## 2. 人と地球にやさしい環境のまち

(単位：千円)

NO.	重点 施策	投資的 経費	新規	事業名等	予算額
1		◇		環境保全測定機器整備事業費	27,119
2				エコチャレンジ補助事業費	2,010
3			☆	エコアクション推進事業費	786
4		◇	☆	内別川流域環境保全事業費	8,547
5	◎			資源回収事業費	64,659
6				環境センター管理運営業務経費	433,387
7		◇	☆	焼却処理施設外壁改修事業費	6,941

## 3. 安全で安心して暮らせるまち

(単位：千円)

NO.	重点 施策	投資的 経費	新規	事業名等	予算額
1	◎	◇		北千歳駐屯地急傾斜地対策受託事業費	139,900
2				基地周辺共同受信区域アンテナ設置助成事業費	22,882
3		◇		総合福祉センター改修事業費	7,550
4		◇		水源開発事業費	37,945
5		◇		防雪柵整備事業費	27,000
6		◇		街路灯整備事業費・街路灯設置工事費交付事業費	12,050
7		◇		C経路緑地整備事業費	37,550
8		◇	☆	住宅管理システム更新事業費	11,823
9	◎	◇	☆	公営住宅等長寿命化対策事業費	7,805
10		◇		公営住宅建替事業費(みどり団地)	811,000
11			☆	防災ハンドブック作成事業費	6,774
12				災害応急対策用品等整備事業費	4,170
13				自主防災組織育成事業費	2,558
14		◇	☆	北海道総合行政情報ネットワーク更新事業費	2,429
15	◎	◇		消防救急デジタル無線整備事業費	179,765
16		◇		消防車両等更新事業費	20,337
17		◇	☆	消防総合庁舎改修事業費	6,330



#### 4. 学びの意欲と豊かな心を育む教育文化のまち

(単位：千円)

NO.	重点 施策	投資的 経費	新規	事業名等	予算額
1				修学支援事業費	6,240
2				特別支援教育体制推進事業費	33,957
3	◎	◇	☆	特別支援学級設置事業費	12,962
4				スクールカウンセラー配置事業費	2,599
5	◎		☆	ミアーズ中学校交流事業費	1,796
6	◎	◇		道立特別支援学校施設改修事業費	119,972
7		◇		小中学校教員用パーソナルコンピュータ等整備事業費	13,118
8		◇		中学校パソコン教室用パーソナルコンピュータ整備事業費	17,388
9		◇		小中学校防音機能復旧事業費	46,600
10	◎	◇		小中学校耐震化改修事業費	11,400
11		◇	☆	小中学校受変電設備改修事業費	7,781
12			☆	中学校ビル陰共聴設備撤去事業費	1,680
13	◎	◇		勇舞中学校建設事業費	24,200
14	◎	◇		スポーツセンターリニューアル事業費	130,700
15		◇	☆	総合武道館改修事業費	2,783
16			☆	青葉公園サッカー場スコアボード修繕経費	927

#### 5. 活力ある産業拠点のまち

(単位：千円)

NO.	重点 施策	投資的 経費	新規	事業名等	予算額
1				緊急雇用創出推進事業費	53,317
2		◇	☆	シルバーワークプラザ屋上防水改修事業費	2,830
3	◎			経営安定化対策事業費	24,968
4	◎			グリーン・ツーリズム促進事業費	1,487
5	◎			民有林整備事業費	2,925
6	◎		☆	支笏湖ヒメマスふ化場整備事業費	250
7	◎			企業誘致プロモーション事業費	6,594
8	◎			商業等活性化事業費	5,508
9				プレミアムリフォーム券発行事業費	10,180
10	◎			観光PR事業費	8,552
11	◎			イベント支援事業費	10,396
12	◎	◇		支笏湖温泉開発事業費	78,982
13	◎	◇		道の駅リニューアル事業費	13,220

#### 6. 都市機能が充実したまち

(単位：千円)

NO.	重点 施策	投資的 経費	新規	事業名等	予算額
1	◎		☆	いずみ団地跡地売却経費	2,942
2	◎			新千歳空港整備事業費	50,900
3				地域公共交通利用促進事業費	1,104
4		◇		除雪車両等購入事業費	35,118
5		◇		市道整備事業費	243,000
6		◇		千歳駅周辺交通バリアフリー地区整備事業費	39,500
7		◇		道路舗装補修事業費	40,000
8		◇		橋梁長寿命化対策事業費	10,800
9		◇		みどり台緑化重点地区整備事業費	147,200
10		◇		市内公園整備事業費	94,100
11	◎	◇		グリーンベルト活性化事業費	101,000
12		◇		北新通整備事業費	42,500

#### ○ 市民協働による自主自立の行政経営

(単位：千円)

NO.	重点 施策	投資的 経費	新規	事業名等	予算額
1		◇		市役所本庁舎改修事業費	92,100
2	◎			市民協働推進事業費	5,949
3		◇	☆	財務会計システム更新事業費	1,943
4		◇	☆	家屋評価システム導入事業費	1,394
5		◇	☆	住民記録、連携システム改修事業費	32,813

# 平成 24 年度

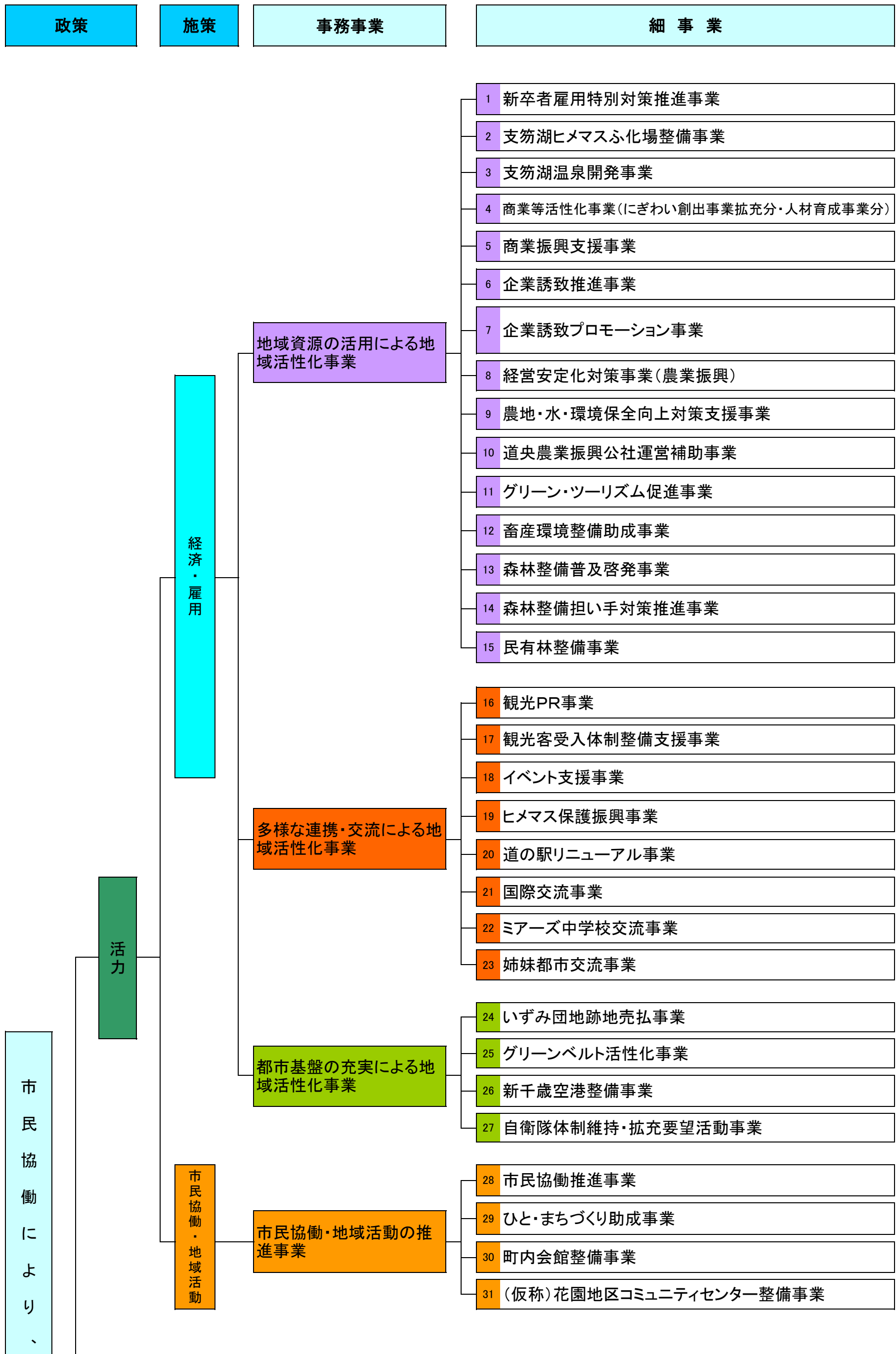

# 重点施策の体系

(単位:千円)

概	要	部	平成24年度 事業費
	長引く景気の低迷や円高による企業の求人減少に伴い、就職環境が厳しい状況にあることから、新卒者を対象に事務補助員の職種で8名程度の採用枠を確保します。	産業振興部	12,103
	重要な観光資源であるヒメマスの安定供給を図るため、ヒメマスふ化場の改修整備を進めるにあたり、地域及び関係機関との協議を行います。	産業振興部	250
	温泉源を新たに開発し、安定的な温泉供給を図るため、掘削工事を実施します。	産業振興部	78,982
	中心市街地にぎわい創出のための文化活動等のイベント、さらには商店街等の次世代を担うリーダーや後継者の人材育成事業等に対して補助します。	産業振興部	900
	商業機能の活性化を図り地域経済の発展に寄与するため、商業振興プランに基づき、商工会議所が実施する商業振興支援事業に要する経費の一部を補助します。	産業振興部	1,395
	企業誘致推進のため道央地区を中心とした国、市町村、関係機関等との連携を強化し、北海道内におけるサプライチェーンの構築と道央地域産業の集積に向けた企業動向調査を実施し、立地に向けた誘致活動を展開します。	産業振興部	12,909
	企業立地を促進するため国内有数の産業展示会に出展するとともに、工業団地パンフレットにリスク分散等の内容を新たに加え、頁数の増強等更なる充実を図ります。また、工業団地ホームページの地元企業情報の拡充を図るとともにレクタンブル広告を導入する等当市の最新の立地環境を広く企業にPRしていきます。	産業振興部	6,594
	農業者への助成、農業経営基盤強化資金利子や後継者の経営安定化資金貸付利子に対する助成を行います。	産業振興部	24,968
	一定の地域において、非農業者を取り込んだ活動組織が実施する農地及び農業用施設等の適切な保全のための草刈や土砂さらい、農村環境を向上させるための景観形成等の活動を総合的に支援します。	産業振興部	6,919
	道央農業振興公社が実施する新規就農者の受入れ体制の整備、農業を担う多様な人材の育成、農地合理化事業などに対して運営補助を行い、各種事業の促進を図ります。	産業振興部	4,070
	農業体験施設や農産物直売所などを開設する農業者等で組織する千歳市グリーン・ツーリズム連絡協議会の活動に対し補助金を交付し、グリーン・ツーリズムの促進を図ります。	産業振興部	450
	「家畜排泄物の管理の適正化及び利用の促進に関する法律」の施行に伴い、家畜ふん尿処理施設未整備農家が行った施設整備に対するリース料の一部助成します。(平成17年度までに整備したものについて平成29年度まで助成。)	産業振興部	6,763
	民有林の保全を図るため、普及指導や林業巡視活動を実施します。	産業振興部	2,002
	民有林の造林作業及び林業労働力の育成・確保等の事業に対し支援を行います。	産業振興部	300
	民有林の公益的機能の向上や森林資源の継続的確保を図るための造林事業、森林整備を計画的に実施します。	産業振興部	2,925
	国内外からの観光客の来訪を促すため、千歳観光の魅力を伝える英語版、中国語版、韓国語版のパンフレットを製作するとともに、ホームページのリニューアルを行います。	産業振興部	8,552
	観光案内所を運営する団体に補助金を交付し、来訪者へ観光案内サービスを提供します。	産業振興部	1,425
	支笏湖まつりやスカイ・ピア&YOSAKOI祭などの各種イベントを運営する実行委員会に補助金を交付します。	産業振興部	10,396
	ヒメマスの増殖と安定した供給体制の確立、支笏湖産ヒメマスの観光資源としての活用方法の検討を進めます。	産業振興部	14,500
	道の駅利用者の利便性と満足度を高めるため、案内機能の強化や周辺の河川風景を生かした施設等のリニューアルに向け、運営企画調査等を実施します。	産業振興部	13,220
	友好親善都市を含め諸外国との交流を推進し、市民団体等が実施する国際交流事業への支援を行うとともに、言葉や環境の違いから生活に支障をきたす外国人が快適に生活できるよう支援を実施します。	企画部	3,842
	千歳市中学生の国際感覚の涵養と姉妹都市間の中学生交流を目的に、アンカレジ市ミアーズ中学校との相互交流事業を推進します。平成24年度は千歳市の中学生がアンカレジ市を訪問し、ホームステイをしながらミアーズ中学校での学校生活を体験します。	教育部	1,796
	姉妹都市との交流を推進するため、各種交流事業を実施するとともに、市民団体等が実施する交流事業に対し支援を行います。	企画部	731
	いずみ団地跡地における土地利用方針に基づき、跡地の有効利用を図るため審査委員会を設置し、売却方法の決定等を行います。	総務部	2,942
	市民及び観光客の憩いと安らぎの場となるようグリーンベルトを再整備するとともに、千歳川沿いを親水護岸として整備します。平成24年度は、芝生広場、河畔公園、おまつり広場、メロディー広場の整備を推進します。	建設部	101,000
	国際拠点空港を目指し、国及び北海道等と連携して国内外の路線維持・拡充に必要な空港基本施設整備を推進します。	企画部	50,900
	千歳市所在の自衛隊の体制維持・拡充を求める活動を市民とともに展開します。	総務部	744
	協働事業や市民協働フォローアップ事業の推進、市民や職員に対する研修や普及啓発、市民公益活動団体の登録や定額自動寄付制度「きふ・とも」の実施、市民参加手続の推進、市民協働推進会議の運営などを行います。	企画部	5,949
	市民、市民活動団体、事業者が実施する、地域づくりやひとつづくりにつながる自主事業に対して、経費の一部を助成します。	企画部	3,800
	町内会等が町内会館を新築、改築及び増築する場合の建設費及び敷地購入費に対して補助を行い、町内会活動の拠点である町内会館の整備を図ります。	市民環境部	15,000
	地域コミュニティづくりの推進を図るため、花園地区にコミュニティセンターを建設します。平成24年度中に供用を開始します。	市民環境部	383,900

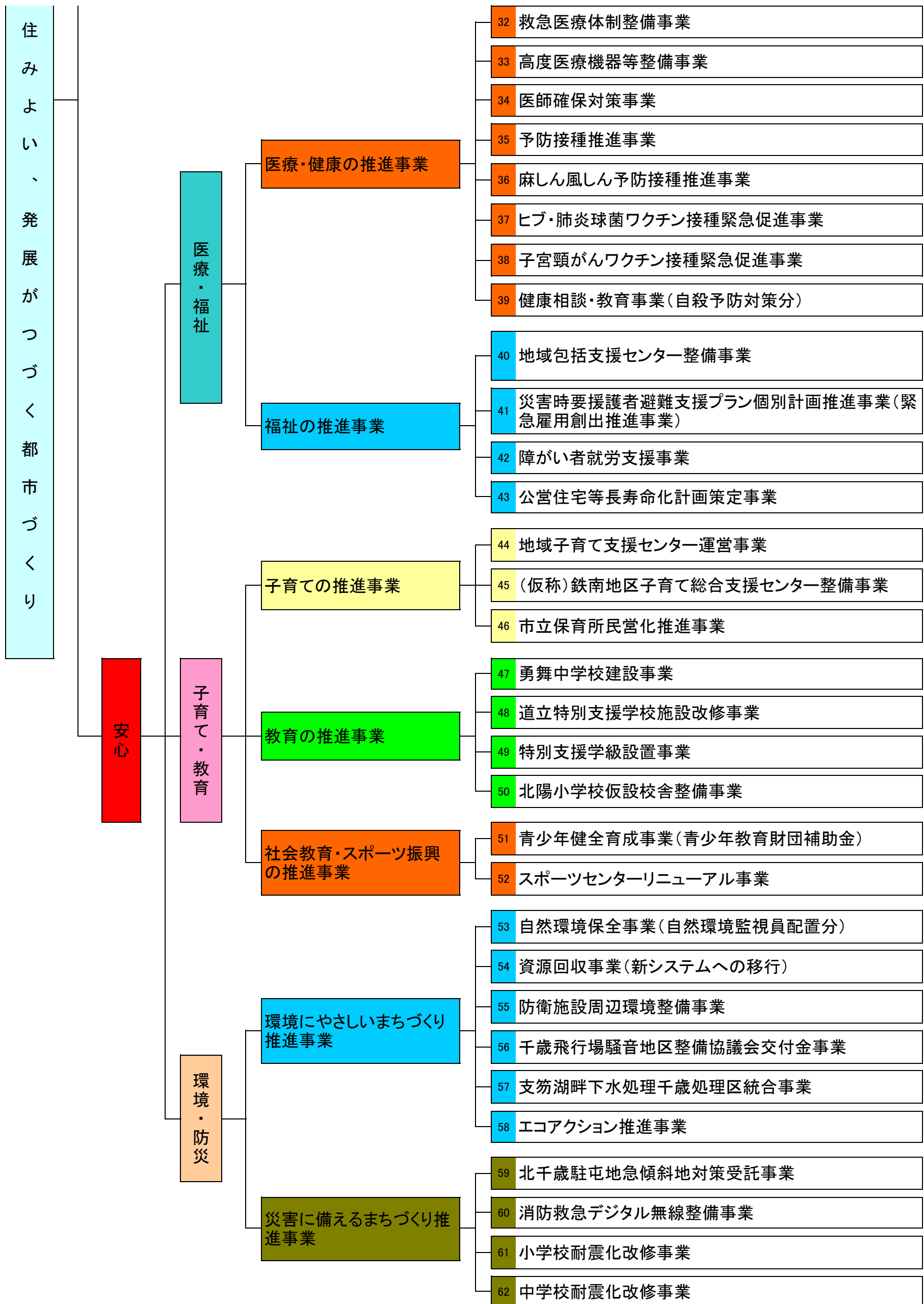



在宅当番医のほか協力医師による救急医療体制の構築や電話健康医療相談事業を実施するとともに、広域化による救急医療体制の検討を行います。	保健福祉部	124,156
地域の基幹病院として医療技術の進歩や医療ニーズの高度化・多様化に対応した高度医療の提供を促進するため、高度医療機器をはじめとする医療機器等の計画的な整備を推進します。	市民病院	157,500
医師へ良好な住宅環境を提供するため、市民病院近傍に民間事業者が建設した物件を医師住宅として借上げます。	市民病院	7,417
法定予防接種の推進を図るため、BCGや三種混合など各種ワクチンの接種を実施します。	保健福祉部	85,825
麻疹風しんの予防を図るため、中学校1年生と高校3年生に対してワクチンの接種を実施します。	保健福祉部	17,232
乳幼児の細菌性髄膜炎等の疾病予防を図るため、Hib(インフルエンザb菌)・小児用肺炎球菌のワクチンの任意接種に対する助成を実施します。	保健福祉部	51,153
女性特有の子宮頸がんの予防を図るため、子宮頸がんワクチンの任意接種に対する助成を実施します。	保健福祉部	33,149
自殺防止に関するケア講座の開催や市民健康診査時等に「うつスクリーニング」を実施し個別相談等による支援を行います。	保健福祉部	1,000
高齢者の要支援、要介護状態の予防、軽減、悪化防止のためのサービスを包括的に提供することにより、住み慣れた地域の中で可能な限り自立した生活がおくれるよう地域包括支援センターの整備、充実を図ります。また、情報ネットワークシステムを構築し、日常生活圏域の高齢者の状態把握に努めます。	保健福祉部	79,677
災害時に要援護者の迅速な援護活動を行うため、地域の協力を得ながら市と町内会等が情報共有できる個別計画台帳を作成し、地域共助による避難支援体制の整備を推進します。	保健福祉部	5,969
障がい者就労支援推進員による関係機関との連携調整や企業等における障がい者雇用の実態把握を行うとともに、雇用促進の啓発活動を行い、障がい者の就職や職場定着に向けた支援などを実施します。	保健福祉部	8,702
市営住宅の整備について、効率的な更新計画を立てるため長寿命化計画を策定し、将来コストの縮減と予防保全的な管理に努めます。	建設部	7,805
地域子育て支援センターを拠点として、子育て基盤整備、子育てサポート、地域交流などの事業を展開し、地域全体で子育てを支援できる基盤づくりを進めます。	保健福祉部	12,099
鉄南地区の子育て支援センターの開設、北栄地区の児童館・学童クラブの開設により、鉄南地区の子育て環境の充実を図ります。平成24年度は、実施設計を行います。	保健福祉部	5,857
民間活力により保育所機能の充実を図るため、真々地保育所を廃止し、あずさ地区に民設民営による新たな保育所を開設します。	保健福祉部	2,000
生徒数の増加に伴い過大規模化した富丘中学校の規模の適正化を図り、良好な学習環境を確保するため、平成24年4月に分離校となる勇舞中学校を開校します。平成24年度は外構工事を実施します。	教育部	24,200
平成25年4月に開校予定の道立特別支援学校高等部の開設に向け、平成24年度は特別支援学校の校舎となる真町中学校統合後の空き校舎の耐震改修工事などを実施します。	教育部	119,972
特別支援学級に就学する児童生徒の増加に伴う施設の狭隘化により、現在設置している特別支援学級での対応が困難となっていることから、小学校及び中学校における特別支援学級の配置を見直し、整備を推進します。	教育部	12,962
北陽小学校の児童数増加に伴う教室不足に対応するため、増築を行い、学習環境を確保します。平成24年4月に供用を開始します。	教育部	25,704
(財)千歳青少年教育財団が運営する「千歳サケのふるさと館」への支援を行うため、青少年教育財団補助金を継続するとともに、サーモンパークや道の駅と連動した活用策を検討します。	教育部	154,195
老朽施設の改善と利用者ニーズに沿った機能向上を図るとともに、安全性を確保し快適で利便性の高い施設の整備を進めます。平成24年度は、リニューアル工事に係る契約締結を行います。	教育部	130,700
市民に親しまれ、健康で快適な日常生活を送るうえで欠かせない地域である千歳川上流域を新たに自然環境保全地区に指定し、その保全を図ります。	市民環境部	447
資源の有効活用とごみ減量化による循環型社会のより一層の推進を図るため、多くの市民が参加できる新たな集団資源回収システムへの移行を円滑に進めます。	市民環境部	64,659
住宅防音対策予算等の防衛省所管補助予算の確保など、防衛施設周辺対策全般に関わる要望活動を実施します。	企画部	1,504
米軍再編に係る千歳飛行場への訓練移転の実施にあたり、情報共有を図るため関係団体と事前に連絡調整を行うとともに、航空機騒音に対する補償的事業である住宅防音工事の促進のため、住民組織である千歳飛行場騒音地区整備協議会の活動を支援します。	企画部	1,789
経費の節減と千歳川上流部の水質保全を強固なものとするため、支笏湖畔地区下水道事業と公共下水道千歳処理区を統合します。平成24年度は、実施設計、測量調査等を実施します。	水道局	55,000
省エネ法の改正等に伴い、エネルギー管理に重点化した市独自の環境マネジメントシステムを構築し、公共施設のエネルギー使用の低減に向けた取組を推進します。	市民環境部	786
土砂災害警戒区域及び土砂災害特別警戒区域に指定されている北千歳駐屯地急傾斜地について対策工事を実施し、住民の安心・安全な生活環境を確保します。平成24年度は、対策工事を実施します。	建設部	139,900
電波法の改正に伴い、平成28年5月末までにデジタル方式へ移行するため、石狩振興局管内6消防本部共同による消防救急デジタル無線の整備を図ります。	消防	179,765
災害時における児童の安全性と地域住民の避難施設としての機能向上を図るため、小学校の耐震化を推進します。平成24年度は、東小学校及び北進小中学校の実施設計を行います。	教育部	5,040
災害時における生徒の安全性と地域住民の避難施設としての機能向上を図るため、中学校の耐震化を推進します。平成24年度は、東千歳中学校及び青葉中学校の実施設計を行います。	教育部	6,360
	合計	2,302,751

# 経 常 費 ・ 臨

新規	科目 (目名)	事業名	予 算 の 内 容 (平成23年度6月補正後との比較)	
			概 要 (☆は「公約」)	前年度増減額
	各科目	各事業	☆協働事業(市提案型)補助金(H23:1,292→H24:3,671) こども環境教室(総務費)120千円 名水と遊ぼう～キッズサマーフェスタ(総務費)280千円 ジュニア景観士講座「子どもまちなみ探検隊」(土木費)734千円 みんなでつくる災害に強いまちづくり(消防費)1,500千円 見て、知って、感じて、食す安全安心の千産千消(農林水産業費)1,037千円	2,379
○	一般管理費	行政評価システム推進事業費	<b>市民評価アドバイザー報償金【新規】</b> 市民協働の理念に基づき、行政活動の評価に市民意見を取り入れるため、市民評価を導入することから、アドバイザーにかかる費用を計上する。	331
	一般管理費	『重点施策』自衛隊体制維持・拡充要望活動事業費	☆自衛隊体制維持・拡充要望活動事業費【増額】(H23:743→H24:744) 千歳市に所在する自衛隊の体制維持・拡充を求める活動を、市民と一体となって取り組む。	1
	財産管理費	第4工業団地用地購入事業費	<b>第4工業団地用地購入事業費【継続】(H23:200,000→H24:200,000)</b> 第4工業団地用地について土地開発公社への未払い金を支払う。平成22年度から一部支払を開始している。	0
○	財産管理費	『重点施策』いずみ団地跡地売払経費	<b>☆いずみ団地跡地売払経費【新規】</b> 平成23年度に用途廃止したいずみ団地の跡地の売払いに係る経費を計上する。	2,942
○	財産管理費	特定防衛施設周辺整備調整交付金基金積立金	<b>特定防衛施設周辺整備調整交付金基金積立金【新規】</b> 特定防衛施設周辺整備調整交付金の一部を積み立てし、平成24年度以降に実施を予定する公共用施設の整備等に活用する。 <内訳> ・積立金132,000千円(はしご付消防自動車のリース料(総額297,360千円、10年リース)に活用する) ・預金利子340千円	132,340
	企画費	『重点施策』ひと・まちづくり助成事業費	<b>☆ひと・まちづくり助成事業費【継続】(H23:3,800→H24:3,800)</b> 市民、市民活動団体、事業者が実施する地域づくりやひとづくりにつながる事業に対し、費用の一部を助成するとともに、市民活動団体と事業者の連携を促す取組みを実施する。	0
	企画費	地域公共交通利用促進事業費	<b>地域公共交通利用促進事業費【増額】(H23:504→H24:1,104)</b> 多くの市民に利用される路線バスの確保等を目的として、バスサービスの在り方について研究を進める。平成24年度は、向陽台のバス路線について、学術研究機関、運行バス会社、地域等と協働し、利用実態調査等を実施する。	600



# 時 費 等 の 概 要

(単位：千円)

新規	科目 (目名)	事業名	予 算 の 内 容 (平成23年度6月補正後との比較)	
			概 要 (☆は「公約」)	前年度増減額
	基地費	『重点施策』 在日米軍再編 対策事業費	☆千歳飛行場騒音地区整備協議会交付金【増額】(H23:924→H24:1,789) 米軍再編に係る千歳飛行場への訓練移転の実施にあたり、関係団体への事前調整、航空機騒音に対する補償的事業である住宅防音工事の促進等の要望手続をより円滑に進めるため、住民組織である千歳飛行場騒音地区整備協議会への交付金を増額する。	865
○	渉外費	『重点施策』 国際交流事業 費	☆アンカレジ市との少年野球交流【新規】 昭和51年に始まった千歳市とアンカレジ市の少年野球チームによる親善試合は、千歳市とアンカレジ市の双方を会場に過去11回にわたって開催されてきた。 平成12年の夏に千歳市の少年野球チームがアンカレジ市を訪問して以来交流が途絶えていたが、平成24年の夏にアンカレジ市の少年野球チームが千歳市を訪問し親善試合を行うことから費用を計上する。 日 時：8/15～8/21 (7日間) を予定 来訪者：少年野球交流使節団25人を予定	800
	公害対策費	エコチャレン ジ補助事業費	エコチャレンジ補助事業【減額】(H23:4,900→H24:2,000) 平成22年度から道のグリーンニューディール基金補助金(2カ年、補助額10/10)を活用した太陽光発電システム等の新エネ・省エネ機器の個人住宅向け支援制度を事業展開してきたが、市民ニーズが高く今後も利用が見込まれることから、補助終了後も市の単独費で継続して事業展開する。	△ 2,900
○	公害対策費	『重点施策』 エコアクション 推進事業費	☆エコアクション推進事業費【新規】 省エネルギー法の改正により、平成23年度に新たな環境マネジメントシステムを構築し、平成24年度はこのシステムを本格実施するための費用を計上する。	786
○	コミュニ ティセン ター費	コミュニティ センター管理 運営業務経費	(仮称)花園地区コミュニティセンター管理運営費【新規】 平成24年11月に供用開始予定の、(仮称)花園地区コミュニティセンターの管理運営に係る経費を計上する。	5,837
	共同受信施 設設置事業 費	基地周辺共同 受信区域アン テナ設置助成 事業費	基地周辺共同受信区域アンテナ設置助成【減額】(H23:26,250→H24:21,000) 受信障害区域外となる住居のアンテナ設置を促進するため、設置費の1/2(上限17,500円)を助成している。平成24年度は、1,200戸分を計上する。	△ 5,250
	徴税費	市税徴収業務 経費	市税電話催告等業務委託【増額】(H23:2,789→H24:6,122) 現年分滞納者への早期督促対策の強化として電話督促業務を委託する。なお、平成23年度は、9月～11月の3か月間電話催告を試行したが、検証の結果収納率の向上につながったため、平成24年度は7月～12月の6か月間の委託料を計上する。	3,333

新規	科目 (目名)	事業名	予 算 の 内 容 (平成23年度6月補正後との比較)	
			概 要 (☆は「公約」)	前年度増減額
○	社会福祉総務費	東日本大震災被災者生活支援金支給事業費	東日本大震災被災者生活支援金支給事業費【新規】 東日本大震災の影響により、災害救助法適用地域から市内に避難された居住世帯に対し、生活支援金を支給する。	1,000
	老人福祉費	後期高齢者医療費管理運営事業費	療養給付費負担金【増額】 (H23:664,745→H24:714,770) 被保険者及び療養給付費の増による、北海道後期高齢者医療広域連合への市町村療養給付費負担金の増	50,025
	障害福祉費	自立支援給付事業費	扶助費【増額】 (H23:1,149,400→H24:1,258,976) 障害者自立支援法に基づく福祉サービス利用者が増加傾向にあるため、扶助費を増額する。	109,576
○	障害福祉費	『重点施策』障害者就労支援事業費	☆障害者就労支援事業費【新規】 障がい者就労支援推進員による関係機関との連携調整や市内及び近郊の企業等における障がい者雇用の実態把握を行うとともに、雇用促進の啓発活動を行い、障がい者の就労や職場定着に関する支援を行う。	8,702
	児童福祉総務費	子どものための手当給付事業費	子どものための手当給付費【減額】 (H23:1,463,160→H24:1,156,180) 国の制度改正により、平成23年10月分から、3歳未満及び3歳以上小学校修了前(第3子)について現行の月額13,000円から15,000円に増額し、3歳以上小学校修了前(第1子・第2子)及び中学生について現行の月額13,000円から10,000円に減額した。また、平成24年6月分から、所得制限超過世帯については月額5,000円を支給する。	△ 306,980
	児童福祉総務費	子ども医療費助成事業費	子ども医療扶助費【増額】 (H23:168,138→H24:183,228) 乳幼児や児童の医療費が増加傾向にあるため、扶助費を増額する。	15,090
○	保育所費	私立保育所運営支援事業費	あずさつくし保育園運営費負担金・補助金【新規】 真々地保育所民営化により、平成24年4月に開園する「あずさつくし保育園」の運営費について補助する。	86,342
	保育所費	障害児保育事業費	障害児保育事業費【増額】 (H23:44,928→H24:54,980) 心身に障がいがある児童の保育所で受け入れる体制を拡充する。	10,052

新規	科目 (目名)	事業名	予算の内容(平成23年度6月補正後との比較)	
			概要(☆は「公約」)	前年度増減額
	保育所費	へき地保育事業費	へき地保育事業費【増額】(H23:43,664→H24:45,297) 入所予定者の増加に伴い、東千歳保育所の保育士を1名増員する。	1,633
○	保育所費	私立認可保育所新設・増改築支援事業費	学校法人つくし学園利子補給補助金(あずさつくし保育園建設分)【新規】 平成24年4月に開園するあずさつくし保育園の建設に伴う借入償還金に対し、利子補給の助成を行う。 利子補給総額 24,742千円(債務負担行為期間:H25~H43)	2,260
○	保育所費	『重点施策』市立保育所民営化推進事業費	市立保育所民営化推進事業補助金【新規】 平成24年4月に開園するあずさつくし保育園の建設に伴う用地取得費に対して補助する。 補助金総額 40,000千円(債務負担行為期間:H25~H43)	2,000
	生活保護費	生活保護事業費	生活保護扶助費【増額】(H23:2,313,776→H24:2,369,316) 景気悪化等に伴う生活保護受給者の増加による扶助費の増	55,540
○	生活保護費	生活保護適正実施推進事業費	生活保護システム改修業務委託料【新規】 生活保護受給者の増加に伴う管理に対応するため、生活保護システムを改修する。	4,174
	保健衛生総務費	『重点施策』医療体制整備事業費	☆救急急病医療業務委託料【増額】(H23:90,154→H24:101,086) 救急当番医空白の解消に向け、当番医のほか協力医師の支援により救急医療体制の維持を図るため、委託料を増額する。	10,932
			☆電話健康医療相談業務委託料【増額】(H23:9,033→H24:9,600) 特に、深夜0時以降において市民の体調面などの不安を解消するため、「ちとせ健康・医療相談ダイヤル24」の実施を継続する。当市世帯数の増加により増額。	567
○	予防費	まちなかウォーキング推進事業費	すこやかロード表示板設置【新規】 北海道などから「すこやかロード」として認定されている青葉公園内のおはよう散歩道に、コースマップを示した表示板を設置し、ウォーキングを通した市民の健康増進を進める。	147
	予防費	『重点施策』ヒブ・肺炎球菌ワクチン接種緊急促進事業費	☆ヒブ・肺炎球菌ワクチン接種緊急促進事業費(H23:0→H24:51,153) 乳幼児期の細菌性髄膜炎等の疾病予防を図るため、平成23年2月から実施(一部、平成23年度へ予算を繰越し)しているワクチンの任意接種に対する助成を継続する。	51,153
	予防費	『重点施策』子宮頸がんワクチン接種緊急促進事業費	☆子宮頸がんワクチン接種緊急促進事業費(H23:0→H24:33,149) 子宮頸がんの予防を図るため、平成23年2月から実施(一部、平成23年度へ予算を繰越し)しているワクチンの任意接種に対する助成を継続する。	33,149

新規	科目 (目名)	事業名	予算の内容(平成23年度6月補正後との比較)	
			概要(☆は「公約」)	前年度増減額
	予防費	『重点施策』 健康相談・教育事業費	☆うつ予防・自殺予防対策経費【継続】(H23:1,000→H24:1,000) 自殺に対する正しい知識の普及啓発、自殺を防ぐための講演会やこころのケア講座の開催、市民健康診査時のスクリーニング実施など、自殺防止への取り組みを継続する。	0
	清掃総務費	『重点施策』 資源回収事業費	☆資源回収事業費【減額】(H23:76,705→H24:64,659) 資源の有効活用とごみ減量化による循環型社会のより一層の推進を図るため、多くの市民が参加できる新たな集団資源回収システムへ平成24年10月から移行し、ちとせ環境とみどりの財団による直接回収を取り止める。	△12,046
	廃棄物処理施設管理費	環境センター管理運営業務経費	一般廃棄物処理施設運転管理等業務委託料【増額】(H23:180,711→H24:244,545) 委託範囲に計量所を含めることなどによる増額。 計量所を含めることにより、環境センターの施設を一体的に管理することになり、責任の所在の明確化、効率化などが図られる。	63,834
	労働諸費	緊急雇用創出推進事業費	緊急雇用創出推進事業費【減額】(H23:182,126→H24:53,317) 新規:3事業、継続:2事業 東日本大震災等の影響による失業者の一時的な短期雇用や就業機会の創出を図るとともに、地域の企業等で就職するために必要な知識・技術を習得するための人材育成を行う。	△128,809
○	労働諸費	緊急雇用創出推進事業費 「固定資産土地画地計算システム整備作業員育成」	固定資産土地画地計算システム整備作業員育成業務委託料【新規】 固定資産土地評価システムを構築するための地番図形データの加工整備の実務を通じて、GISやCADのオペレーションやデータ作成、検査、活用手法等の専門的な情報処理技術を習得する。 (26,493)	—
○	労働諸費	『重点施策』 緊急雇用創出推進事業費 「災害時要援護者避難支援プラン個別計画推進」	☆災害時要援護者避難支援プラン個別計画推進業務委託料【新規】 災害時要援護者の避難支援の希望や緊急時の連絡先、かかりつけの病院など避難支援に必要な情報をまとめた個別計画台帳及び災害時要援護者マップを作成する。 (5,969)	—
	労働諸費	緊急雇用創出推進事業費 「学卒未就職者人材育成」	学卒未就職者人材育成業務委託料【減額】(H23:19,997→H24:10,282) 学卒未就職者が採用意欲のある企業を訪問し、職場見学や企業が求める人材ニーズを把握・研究するとともに、その企業で短期の職場実習を行う。 (△9,715)	—
○	労働諸費	緊急雇用創出推進事業費 「耕地防風林毎木調査及び整備」	耕地防風林毎木調査及び整備業務委託料【新規】 耕地防風林内の立木及び立ち枯れ等の調査を実施するほか、下草刈等を行う。 (6,048)	—
	労働諸費	緊急雇用創出推進事業費 「自転車盗難防止」	自転車盗難防止業務委託料【減額】(H23:4,540→H24:4,525) 駅周辺での駐輪マナー等の指導や駐輪自転車の施錠状況を調査するなど、自転車盗難防止のための監視及び啓発を行う。 (△15)	—

新規	科目 (目名)	事業名	予算の内容(平成23年度6月補正後との比較)	
			概要(☆は「公約」)	前年度増減額
	各科目	『重点施策』 新卒者雇用特別対策推進事業費	☆臨時的任用職員の人件費【減額】(H23:14,652→H24:12,103) 長引く景気の低迷や円高による企業の求人減少に伴い、就職環境が厳しい状況にあることから、新卒者を対象に事務補助員の職種で8名程度の採用枠を確保する。	△2,549
	農業振興費	『重点施策』 経営安定化対策事業費	☆農業振興条例補助金【増額】(H23:9,791→H24:20,188) 農業の近代化を図るため農業用施設等の増設、農業景観の整備等を行った農業者等に対し、千歳市農業振興条例に基づく助成を行う。	10,397
	林業費	『重点施策』 民有林整備事業費	☆民有林整備事業費【増額】(H23:2,368→H24:2,925) 民有林の公益的機能向上や、森林資源の継続的確保を図るため、国が行う「森林整備地域活動支援交付金」や、北海道が行う「未来につなぐ森づくり推進事業補助金」等を活用し、造林事業、森林整備を計画的に行う。 平成24年度は申請面積等の増加に伴う増額。	557
○	商工振興費	『重点施策』 企業誘致プロモーション事業費	☆工業団地パンフレット等作成業務委託料【新規】 パンフレットを36頁から40頁に増強し、これまでの掲載情報に加え、リスク分散、アルカディアプラザ支援機能、助成制度、広域連携による道央圏への産業集積のための情報を掲載し、当市の特性・優位性を最大限PRしていく。(企業誘致推進事業費から移行)	2,552
			☆ホームページ更新委託料【新規】 トップページのレイアウト変更や立地企業インタビュー動画の追加充実など、立地いただいた企業の生の声を発信するとともに、SNS(ソーシャルネットワーキングサービス)との連携をはじめ各種コンテンツをさらに充実し、ネット社会に対応した情報発信環境の高度化を図る。	893
	商工振興費	『重点施策』 商業等活性化事業費	☆商業等活性化事業補助金【増額】(H23:5,314→H24:5,478) 商店街などにおける商業等の活性化を推進する事業の実施に要する経費を補助する。 ・中心商店街にぎわい創出事業 ・中心商店街空き店舗利用促進事業 ・商店街人材育成等事業	164
	商工振興費	『重点施策』 商業振興支援事業費	☆商業振興支援事業補助金【継続】(H23:1,000→H24:1,000) 商業振興プランに基づき、商工会議所が商業の活性化を図ることを目的に実施する空き店舗調査事業、市内買い物運動推進事業、農商工異業種連携交流事業、観光客受入体制等啓発事業などに要する経費の一部を補助する。	0



新規	科目 (目名)	事業名	予 算 の 内 容 (平成23年度6月補正後との比較)	
			概 要 (☆は「公約」)	前年度増減額
	商工振興費	プレミアムリフォーム券発行事業費	プレミアムリフォーム券発行事業補助金【継続】 (H23:10,000→H24:10,000) 住宅のリフォーム工事等の支払に利用できる10%のプレミアム付きリフォーム券を千歳商工会議所が発行する経費を補助金として交付する。	0
	観光費	『重点施策』 観光PR事業費	☆観光宣伝物製作委託料【増額】 (H23:5,897→H24:5,994) 平成23年度に新規作成した観光パンフレット(日本語版と中国語版(簡体字))について、多言語化対応を図るため、英語、中国語(繁体字)、韓国語版を作成するとともに、千歳市への来訪を促し、滞在時間の延長を図るため、ホームページをリニューアルする。	97
○	道路橋梁維持費	パートナーシップ排雪事業費	排雪用ダンプ貸出事業委託料【新規】 町内会等の団体が自主的に生活道路や公共用施設の排雪を行う場合の支援として、排雪用ダンプの無料貸し出しを行う。(パートナーシップ排雪事業補助金より移行)	3,420
○	常備消防費	緊急通信指令施設管理経費	設備機器等保守業務委託料【新規】 高機能消防指令センターの安定的な運用のため、定期的な保守点検を行う。	16,971
○	常備消防費	メディカルコントロール体制構築事業費	気管挿管病院実習に係る経費【新規】 救急救命士の気管挿管病院実習を短期間で修了可能とするため、北海道医療センターへ実習派遣を行う。	135
○	災害対策費	防災ハンドブック作成事業費	防災ハンドブック作成業務委託料【新規】 平成17年に作成以後、石狩低地東縁断層帯の評価替え、土砂災害警戒区域の指定、浸水想定区域の設定等内容に修正が必要となったため、新たに70,000部を作成し全戸に配布する。	6,774
	教育委員会費	修学支援事業費	奨学金交付金【増額】 (H23:4,920→H24:6,180) 奨学金の給付を希望する学生・生徒が増加傾向にあり、特に高校の部については、現在30名の給付枠を大きく上回る出願状況が続いていることから、高校の部の給付人数を45名に拡大し、奨学生制度の拡充を図る。	1,260
	教育振興費	特別支援教育体制推進事業費	特別支援教育支援員の増【増額】 (H23:26,055→H24:32,171) 障がいのある児童・生徒の教育環境の充実や社会参加の促進などを図るため、支援員を29人から34人に増員する。	6,116
	教育振興費	スクールバス運行経費	スクールバス運行委託料【増額】 (H23:68,773→H24:71,571) 市がバス3台を所有し運行管理を事業者へ委託している中央線・東千歳線について、車両が老朽化し故障が頻発していることから、運行の安定性を確保するため、車両の手配も含めた全面的な委託方式に切り替える。	2,798



新規	科目 (目名)	事業名	予 算 の 内 容 (平成23年度6月補正後との比較)	
			概 要 (☆は「公約」)	前年度増減額
	教育振興費	スクールカウンセラー配置事業費	スクールカウンセラーの増【増額】 (H23:2,202→H24:2,474) 児童生徒の問題行動の未然防止や早期発見・早期対応を図るため、学級崩壊などが発生した学校に対して、スクールカウンセラーを1名増員し教育相談や支援を行う。	272
○	教育振興費	『重点施策』ミアーズ中学校交流事業費	☆ミアーズ中学校交流事業補助金【新規】 姉妹都市であるアンカレジ市のミアーズ中学校生徒と本市中学生との相互訪問交流の第3回目を実施する。 平成24年度は本市中学生がアンカレジ市を訪問するため、ミアーズ中学校交流事業実行委員会へ補助金を交付する。	1,796
○	小学校管理費	小学校運営管理業務経費	学校用務業務委託料【増額】 (H23:43,320→H24:60,808) 平成20年度から順次実施している小学校用務業務委託を9校から13校へ増やす。 委託済み：千歳小、千歳第二小、北陽小、駒里小中、東小、支笏湖小、北栄小、信濃小、祝梅小 新規委託：北進小中、緑小、向陽台小、泉沢小  学校事務職員用パソコン更新【新規】 (734) 平成17年度に整備したパソコンを更新する。 更新対象校：千歳小、北進小中、駒里小中、祝梅小、桜木小	18,222
	小学校管理費	小学校就学援助事業費	要保護・準要保護児童就学援助費【増額】 (H23:71,858→H24:76,862) 長引く景気低迷等により、経済的理由で学用品費や給食費などの負担が困難な家庭の児童が増加しているため増額する。	5,004
	小学校建設事業費	『重点施策』北陽小学校仮設校舎整備事業費〔リース料〕	☆北陽小学校仮設校舎リース料【増額】 (H23:2,179→H24:25,704) 平成24年4月から供用開始する仮設校舎のリース料1年分を計上する。 リース期間：平成24年3月～平成34年2月 (10年リース)	23,525
○	中学校管理費	中学校運営管理業務経費	吹奏楽用楽器一式【新規】 (8,759) 勇舞中学校開校に伴い、分離後も同じ部活動を設置するため、自己負担での購入が困難な吹奏楽用楽器を購入する。  学校事務職員用パソコン更新【新規】 (746) 平成17年度に整備したパソコンを更新する。 更新対象校：千歳中、富丘中、青葉中、向陽台中  東千歳中学校開校60周年記念事業補助金【新規】 (100) 東千歳中学校開校60周年に伴い実施する記念行事に対し、補助金を交付する。	9,605

新規	科目 (目名)	事業名	予 算 の 内 容 (平成23年度6月補正後との比較)	
			概 要 (☆は「公約」)	前年度増減額
	中学校管理費	中学校就学援助事業費	要保護・準要保護生徒就学援助費【増額】 (H23:68,797→H24:75,568) 長引く景気低迷等により、経済的理由で学用品費や給食費などの負担が困難な家庭の生徒が増加しているため増額する。	6,771
	幼稚園振興費	幼稚園教育振興事業費	幼稚園教育振興事業費【増額】 (H23:173,872→H24:198,634) 2歳～5歳児の人口が増加したことに加え、入園率も増加傾向にあり、また、長引く景気低迷等により、給付率が上昇していることから、就園奨励費を増額する。	24,762
	青少年対策費	『重点施策』青少年健全育成事業費	☆青少年教育財団補助金【減額】 (H23:160,206→H24:154,195) 長期借入金返済額の一部が完済したことによる減額	△ 6,011
○	体育振興費	スポーツ施設備品整備事業費	備品購入費【増額】 (H23:353→H24:2,235) ・小学生用ハードル (167) 毎年全道小学生陸上競技大会等のハードル競技に千歳市の小学生が多数参加しているが、現在陸上競技場には小学生用ハードルがないことから、練習用として1レーン分を購入する。 ・空手道競技用マット (644) 市内大会ではマットを3コート分必要とするが、現在2コート分しかないことから、円滑な大会運営を可能とするため1コート分を購入する。 ・ジュニア用サッカーゴール (1,424) 青葉公園及び青空公園のジュニア用サッカーゴールは、経年劣化により錆や歪みがあり、また、スチール製で重く移動等に危険を伴うため、軽量で安全性の高いアルミ製のサッカーゴールに更新する。	1,882
○	体育振興費	青葉公園サッカー場スコアボード修繕経費	青葉公園サッカー場スコアボード修繕経費【新規】 青葉公園サッカー場B面のスコアボードは、大部分の塗装が剥がれ落ちている状況のため、全面的な塗裝修繕を実施する。	927
	病院事業繰出金	病院事業繰出金	病院事業繰出金【減額】 (H23:975,498→H24:960,372) 基礎年金拠出金公的負担経費の減少	△ 15,126
	水道事業繰出金	水道事業繰出金	水道事業繰出金【増額】 (H23:44,603→H24:102,744) 退職手当の増加	58,141
	下水道事業繰出金	下水道事業繰出金	下水道事業繰出金【増額】 (H23:957,665→H24:999,521) 雨水処理費、起債元金、退職手当の増加	41,856

新規	科目 (目名)	事業名	予算の内容(平成23年度6月補正後との比較)	
			概要(☆は「公約」)	前年度増減額
	土地開発公社貸付金	土地開発公社貸付金	<b>土地開発公社貸付金【減額】</b> (H23:7,563,981→H24:7,262,981) 土地開発公社が先行取得した用地の簿価・買戻価格の抑制を図るため、市が公社に無利子貸付を行い、プロパー用地分については低利貸付を行う。 先行取得用地分：1,159,081(±0) プロパー用地分：6,103,900(△301,000)	△ 301,000

【債務負担行為】

債務負担行為	千歳市土地開発公社の借入金に対する債務保証	千歳市土地開発公社の借入金に対する債務保証 平成24年度債務保証総額 7,263,000千円	—
--------	-----------------------	---	---

【特別会計】

国民健康保険特別会計		国民健康保険給付費の増 (H23:5,927,199→H24:6,001,862) 被保険者の医療費の増	74,663
介護保険特別会計		介護保険給付費の増 (H23:2,971,941→H24:3,378,593) 介護保険サービス利用実績に基づく増。 地域包括支援センターの段階的整備を進める。	406,652
後期高齢者医療特別会計		後期高齢者医療広域連合納付金の増 (H23:692,176→H24:766,855) 被保険者の医療費の増	74,679

# 投資的経費一覧表

款	目	事業名	新規 ○	事業費	財 源 内		
					国道支出金	地方債	その他
総務費				1,323,989	189,965	254,300	156,248
一般管理費		本庁舎中央監視装置整備事業費 [リース料]		2,664			
		市役所本庁舎改修事業費		92,100	6,803	61,500	
財産管理費		旧医師住宅用地等購入事業費		3,099			
		第4工業団地用地購入事業費		200,000			
空港費		新千歳空港24時間運用に係る 機器更新事業費		6,631			
公害対策費		内別川流域環境保全事業費	○	8,547			
		環境保全測定機器整備事業費		27,119			諸収入 16,806
コミュニティセンター費		コミュニティセンター施設整備 事業費		214,118			
		(仮称)花園地区コミュニティ センター整備事業費		383,900	121,365	162,400	
共同受信施設設置 事業費		基地周辺共同受信施設設置事業 費		93,300	61,797		
情報推進費		総合行政システム導入事業費		20,089			
		総合行政システム導入事業費 [リース料]		35,570			
		イントラネット整備事業費[リー ス料]		2,054			
		北海道電子自治体プラット フォーム事業費		3,770			
		イントラネット整備事業費		5,768			
		シンクライアントシステム導入 事業費		15,355			

訳	事 業 内 容
一般財源	
723,476	
2,664	(事業期間：H14、債務負担行為期間：H15～H24) 本庁舎中央監視装置リース
23,797	(事業期間：H21～H27) 電気・機械設備等改修、エレベーター改修、外壁劣化度調査
3,099	(事業期間：H16、10年年賦9年次分(H16～H25)) 用地購入 A=1,360㎡、建物・構築物取得
200,000	(事業期間：H3、用地取得 72,630㎡、927,999千円、債務負担行為期間：H18～H37) [財政調整基金：200,000千円(一般財源)充当] 第4工業団地用地購入 土地開発公社未払金
6,631	(事業期間：H18～H26、債務負担行為期間：H19～H26) 新千歳空港周辺環境整備財団補助金(住宅防音用空気調整設備更新)
8,547	立木調査、用地測量調査、不動産鑑定
10,313	(千歳飛行場関連再編関連特別事業：[再編交付金：6,111千円(一般財源)充当]) 環境騒音測定装置 4台(北斗局、里美局、駒里東局、臨時局) 精密騒音計 4台(北斗局、里美局、駒里東局、臨時局) 航空機騒音処理プログラム 4本(北斗局、里美局、駒里東局、臨時局) 航空機騒音識別装置 6台(北斗局、里美局、駒里東局、臨時局) 識別装置用延長コード 3本(北斗局、里美局、駒里東局) テレメータ通信機器 3台(北斗局、里美局、駒里東局) マイク取付けポール 3本(北斗局、里美局、駒里東局) 無停電電源装置 3台(北斗局、里美局、駒里東局) 微小粒子状物質測定装置 1台(川南局)
214,118	(千歳飛行場関連再編関連特別事業：[再編交付金：191,000千円(一般財源)充当]) 富丘コミュニティセンター：耐震・リニューアル工事 鉄東コミュニティセンター：耐震・リニューアル工事 向陽台コミュニティセンター：リニューアル工事(設計)
100,135	(事業期間：H21～H24) (特定防衛施設周辺整備事業：[特定防衛施設周辺整備調整交付金：37,000千円(一般財源)充当]) 外構工事、仕上げ工事等
31,503	更新3期工事設計 506戸(清水町、幸町、千代田町、青葉) 更新3期工事 352戸(東雲町、朝日町)
20,089	(事業期間：H23～H24、債務負担行為期間：H25～H28) システム・機器等更新(総合行政システム、後期高齢者医療システム)
35,570	(事業期間：H19～H23、債務負担行為期間：H20～H30) システム・機器等リース(総合行政システム、財務会計システム、土木設計積算システム)
2,054	(事業期間：H19～H22、債務負担行為期間：H20～H27) イントラネット用パソコンリース
3,770	HARP(北海道電子自治体プラットフォーム)共通基盤・電子申請システム運用
5,768	(事業期間：H22、債務負担行為期間：H23～H26) イントラネット用パソコン更新、議会会議録検索システムリース
15,355	(事業期間：H23～H25、債務負担行為期間：H25～H28) シンクライアントシステム導入(300台)

款	目	事業名	新規 ○	事業費	財 源 内		
					国道支出金	地方債	その他
		情報化推進事業費		33,855		30,400	
		財務会計システム更新事業費	○	1,943			
	北千歳駐屯地急傾斜地対策受託事業費	北千歳駐屯地急傾斜地対策受託事業費		139,900			諸収入 139,442
	徴税费	家屋評価システム導入事業費	○	1,394			
	戸籍住民基本台帳費	住民記録システム改修事業費	○	10,763			
		住民記録連携システム改修事業費	○	22,050			
民生費				80,693	3,375	14,700	12,000
	社会福祉総務費	町内会館整備事業費		15,000			
		ウタリ住宅改良資金等貸付事業費		13,522	3,375	10,100	
		町内会等備品整備事業費		23,264			
		集会所改修事業費	○	15,000			諸収入 12,000
	障害福祉費	障害者住宅改修費助成事業費		500			
	総合福祉センター費	総合福祉センター改修事業費		7,550			
	児童福祉総務費	(仮称)鉄南地区子育て総合支援センター整備事業費		5,857		4,600	
衛生費				128,435		100,100	
	保健衛生総務費	水源開発事業費		37,945		37,900	
	葬斎場費	葬斎場改修事業費		599			
	廃棄物処理施設管理費	廃棄物処理施設改良事業費		82,950		62,200	
	廃棄物処理施設整備事業費	焼却処理施設外壁改修事業費	○	6,941			
労働費				2,830			



訳	事業内容
一般財源	
3,455	(仮称) 花園地区コミュニティセンターネットワーク構築、通信機器整備等
1,943	(事業期間：H24～H27) 現況調査等
458	(事業期間：H22～H28) 傾斜地対策工事 L=600m
1,394	(事業期間：H24、債務負担行為期間：H25～H28) 家屋評価システム導入
10,763	(事業期間：H24) 住民記録システム改修(外国人登録)
22,050	(事業期間：H24) 住民記録連携システム改修(税、国保等)
50,618	
15,000	(千歳飛行場関連再編関連特別事業：[再編交付金：15,000千円(一般財源)充当]) 改築 1館(旭ヶ丘町内会)
47	住宅新築：1件、宅地取得：1件
23,264	(事業期間：H21～H28) (千歳飛行場関連再編関連特別事業：[再編交付金：21,264千円(一般財源)充当]) 町内会備品整備事業補助金 47町内会分
3,000	バリアフリー化改修 2館(富丘集会所、大和集会所)
500	住宅改修：5件
7,550	(事業期間：H24～H26) [社会資本整備総合交付金：3,667千円(一般財源)充当] 耐震診断
1,257	(事業期間：H23～H25) 実施設計
28,335	
45	石狩東部広域水道企業団拡張事業建設出資金
599	(特定防衛施設周辺整備事業：[特定防衛施設周辺整備調整交付金：479千円(一般財源)充当]) 火葬台車耐火物打替 2基
20,750	焼却処理場 余熱利用設備整備、ボイラ点検整備、焼却設備整備、排ガス処理設備整備、灰出し設備整備、電気計装設備整備
6,941	(事業期間：H24) (特定防衛施設周辺整備事業：[特定防衛施設周辺整備調整交付金：5,900千円(一般財源)充当]) 外壁改修
2,830	

款	目	事業名	新規 ○	事業費	財 源 内		
					国道支出金	地方債	その他
	労働諸費	シルバーワークプラザ屋上防水改修事業費	○	2,830			
農林水産業費				7,891			
	農業委員会費	農地基本台帳システム導入事業費	○	640			
	牧場管理費	牧場（機械等）整備事業費		1,940			
		市営牧場ふん尿処理施設整備事業費		5,311			
商工費				92,202	39,300	29,500	
	観光費	支笏湖温泉開発事業費		78,982	39,300	29,500	
		道の駅リニューアル事業費		13,220			
土木費				1,751,137	10,440	575,000	
	道路橋梁総務費	道路用地確定・用地取得事業費		22,851			
		街路灯整備事業費		8,000			
		街路灯設置工事費交付事業費		4,050			
	道路橋梁維持費	除雪車両等購入事業費		35,118		8,300	
		防雪柵整備事業費		27,000			
	道路橋梁整備事業費	市道整備事業費		243,000		36,000	
		千歳駅周辺交通バリアフリー地区整備事業費		39,500			

訳	事業内容
一般財源	
2,830	(事業期間：H24) 屋上防水改修
7,891	
640	(事業期間：H24、債務負担行為期間：H25～H28) システム・機器等導入（農地基本台帳システム、地番図システム、航空写真システム）
1,940	(事業期間：H19、債務負担行為期間：H20～H24) トラクター（1台）リース (事業期間：H24、債務負担行為期間：H25～H31) トラクター（1台）リース (事業期間：H21、債務負担行為期間：H22～H26) フォレージハーベスタ（1台）リース (事業期間：H22、債務負担行為期間：H23～H27) ディスクハロー（1台）リース
5,311	(事業期間：H16、債務負担行為期間：H17～H28) 堆肥舎屋根・尿貯留槽施設設備リース
23,402	
10,182	(事業期間：H22～H25) ボーリング（掘削調査）
13,220	(事業期間：H23～H26) 運営企画等調査（整備・管理手法、公共・商業部門事業計画策定等）
1,165,697	
22,851	用地購入 A=76m <sup>2</sup> 、用地確定測量等 旭ヶ丘地区地図整備（旭ヶ丘3丁目6.63ha）
8,000	街路灯設置補助（221灯）
4,050	(事業期間：H21～H28) (千歳飛行場関連再編関連特別事業：[再編交付金：4,050千円（一般財源）充当] ) 街路灯設置補助（134灯）
26,818	(事業期間：H24) [社会資本整備総合交付金：20,800千円（一般財源）充当] 車道用ロータリー除雪車250PS級更新 1台 (特定防衛施設周辺整備事業：[特定防衛施設周辺整備調整交付金：3,200千円（一般財源）充当] ) ハンドガイド式ロータリー除雪車22PS級更新 2台
27,000	(事業期間：H23～H26) (特定防衛施設周辺整備事業：[特定防衛施設周辺整備調整交付金：25,300千円（一般財源）充当] ) 防雪柵設置 長都地区 L=120m
207,000	市道整備事業 改良舗装：L=2,105m W=4.0～12.0m (特定防衛施設周辺整備事業：[特定防衛施設周辺整備調整交付金：145,000千円（一般財源）充当] ) 改良舗装：L=1,320m W=8.0～11.0m、測量調査設計 (千歳飛行場関連再編関連特別事業：[再編交付金：40,000千円（一般財源）充当] ) 改良舗装：L=345m W=8.0～12.0m、測量調査設計 (単独事業) 改良舗装：L=440m W=4.0～8.5m、測量調査設計、支障物件移転補償
39,500	(事業期間：H20～H31) (特定防衛施設周辺整備事業：[特定防衛施設周辺整備調整交付金：36,850千円（一般財源）充当] ) 改良舗装（仲の橋通） L=220m

款	目	事業名	新規 ○	事業費	財 源 内		
					国道支出金	地方債	その他
		道路舗装補修事業費		40,000			
		道路維持整備事業費		40,000			
		街路灯維持整備事業費		5,160			
		スタッドレスタイヤ対策事業費		2,720		2,000	
		橋梁長寿命化対策事業費		10,800			
	公園緑地費	C経路緑地整備事業費		37,550			
		みどり台緑化重点地区整備事業費		147,200		69,400	
		市内公園整備事業費		94,100			
		グリーンベルト活性化事業費		101,000			
	街路事業費	北新通整備事業費		42,500		15,000	
	公営住宅整備事業費	公営住宅建替事業費（みどり団地）		811,000		444,300	
	市営住宅費	住宅管理システム更新事業費	○	11,823			
		市営住宅地上デジタル放送対策事業費		8,053			
		市営住宅防音機能復旧事業費		11,907	10,440		
		公営住宅等長寿命化対策事業費	○	7,805			
	消防費			214,747		173,200	1,367
	災害対策費	北海道総合行政情報ネットワーク更新事業費	○	2,429		1,800	
	消防施設費	消火栓更新事業費		3,996			

訳	事業内容
一般財源	
40,000	(特定防衛施設周辺整備事業：[特定防衛施設周辺整備調整交付金：15,900千円(一般財源)充当]) 幹線・準幹線道路補修 6路線 L=1,420m
40,000	区画線設置、歩道等段差修繕、生活道路補修、生活道路内施設修繕(マンホール、路盤改良、雨水枳改良等)、交差点改良等
5,160	街路灯更新 9基、街路灯塗装補修 75基
720	薄層カラー舗装改修 協和中央線 L=50m
10,800	(事業期間：H23～H24) [社会資本整備総合交付金：5,005千円(一般財源)充当] 橋梁修繕計画策定
37,550	(事業期間：H17～H25) (特定防衛施設周辺整備事業：[特定防衛施設周辺整備調整交付金：34,500千円(一般財源)充当]) 用地購入 A=2,451㎡、実施設計(北陽高校前土地区画整理事業区域内)
77,800	(事業期間：H20～H24) [社会資本整備総合交付金：70,000千円(一般財源)充当] 近隣公園施設整備(みどり台公園)
94,100	(特定防衛施設周辺整備事業：[特定防衛施設周辺整備調整交付金：32,200千円(一般財源)充当]) 施設整備(ちょうちょう公園、北斗3号公園、桜ヶ丘公園) 実施設計(とみおか2号公園) (千歳飛行場関連再編関連特別事業：[再編交付金：44,200千円(一般財源)充当]) 施設整備(末広西公園、北栄緑地) (単独事業) 施設整備(市内公園)
101,000	(事業期間：H20～H27) (千歳飛行場関連再編関連特別事業：[再編交付金：83,000千円(一般財源)充当]) 広場整備(芝生広場、河畔公園、おまつり広場、メロディー広場)
27,500	(事業期間：H20～H24) [社会資本整備総合交付金：21,600千円(一般財源)充当] 改良舗装 L=182.46m 測量調査(石標埋設 5本)
366,700	(事業期間：H18～H26) [社会資本整備総合交付金：358,675千円(一般財源)充当] 2号棟建設 60戸(H23～H24) 鉄筋コンクリート造 地上5階建 外構整備、移転助成
11,823	(事業期間：H24) [社会資本整備総合交付金：5,911千円(一般財源)充当] 住宅管理システム更新
8,053	(事業期間：H23～H26) [社会資本整備総合交付金：4,026千円(一般財源)充当] 地上デジタル放送アンテナ設置 132か所(祝梅団地)
1,467	(事業期間：H17～H31) 空調換気扇更新 祝梅団地 31戸
7,805	(事業期間：H24) [社会資本整備総合交付金：3,387千円(一般財源)充当] 公営住宅長寿命化計画策定
40,180	
629	(事業期間：H24) ネットワーク機器更新整備負担金
3,996	[石油貯蔵施設立地対策等交付金：3,000千円(一般財源)充当] 更新 5か所(双口5基)

款	目	事業名	新規 ○	事業費	財 源 内		
					国道支出金	地方債	その他
		消防救急デジタル無線整備事業費		179,765		161,700	
		半自動式除細動器更新事業費		1,890			諸収入 567
		消防車両等更新事業費		17,859		6,500	
		消防車両等更新事業費[リース料]	○	2,478			繰入金 800
		消防総合庁舎改修事業費	○	6,330		3,200	
教育費				475,823	90,675	131,200	24,200
教育振興費		特別支援学級設置事業費	○	12,962			
教育財産管理費		教職員住宅購入事業費 [割賦金]		3,721			
		道立特別支援学校施設改修事業費		119,972		67,400	
小学校管理費		小学校教員用パーソナルコンピュータ等整備事業費		8,038			
小学校営繕費		小学校営繕事業費		20,000			
		小学校防音機能復旧事業費		45,500	39,071	4,900	
		小学校耐震化改修事業費		5,040			
		小学校受変電設備改修事業費	○	5,166			
小学校建設事業費		北陽小学校仮設校舎整備事業費 [リース料]		25,704			
中学校管理費		中学校パソコン教室用パーソナルコンピュータ整備事業費		17,388			
		中学校教員用パーソナルコンピュータ等整備事業費		5,080			
中学校営繕費		中学校営繕事業費		9,800			

訳	事業内容
一般財源	
18,065	(事業期間：H21～H25) 整備負担金(基地局、無線回線制御装置、車載無線機)
1,323	(事業期間：H24) 半自動式除細動器更新 1台
11,359	(事業期間：H24) [石油貯蔵施設立地対策等交付金：9,184千円(一般財源)充当] 小型動力ポンプ付積載車更新 1台、広報車更新 1台
1,678	(事業期間：H24、債務負担行為期間：H25～H34) はしご付消防自動車リース 1台
3,130	(事業期間：H24～H26) [社会資本整備総合交付金：2,058千円(一般財源)充当] 耐震診断
229,748	
12,962	(事業期間：H24) (特定防衛施設周辺整備事業：[特定防衛施設周辺整備調整交付金：10,500千円(一般財源)充当]) 間仕切壁設置工事(祝梅小学校、富丘中学校、向陽台中学校)
3,721	(事業期間：H23、債務負担行為期間：H24～H33)
52,572	(事業期間：H23～H24) [社会資本整備総合交付金：30,000千円(一般財源)充当] 耐震補強工事、屋根等改修
8,038	(事業期間：H23～H26、債務負担行為期間：H24～H28) パソコン、サーバ、L3スイッチングハブ等整備(千歳第二小学校、駒里小中学校、支笏湖小学校、日の出小学校、信濃小学校、高台小学校)
20,000	校舎等営繕
1,529	(事業期間：H23～H24) 温度保持設備更新 温度保持器更新工事 千歳第二小学校(校舎、講堂) (事業期間：H24～H25) 温度保持設備更新 実施設計 千歳小学校(講堂)、日の出小学校(講堂)、末広小学校(校舎)
5,040	耐震補強設計(東小学校、北進小中学校)
5,166	(事業期間：H24) 設備改修(日の出小学校、北栄小学校、末広小学校)
25,704	(事業期間：H23、債務負担行為期間：H24～H33) 仮設校舎(鉄骨造 地上2階建)リース A=983.4㎡
17,388	(事業期間：H24～H25) (特定防衛施設周辺整備事業：[特定防衛施設周辺整備調整交付金：15,606千円(一般財源)充当]) パソコン、周辺機器整備(千歳中学校、青葉中学校)
5,080	(事業期間：H23～H26、債務負担行為期間：H24～H28) パソコン、サーバ、L3スイッチングハブ等整備(青葉中学校、東千歳中学校)
9,800	校舎等営繕

款	目	事業名	新規 ○	事業費	財 源 内		
					国道支出金	地方債	その他
		中学校防音機能復旧事業費		1,100	772		
		中学校耐震化改修事業費		6,360			
		中学校受変電設備改修事業費	○	2,615			
中学校建設事業費		富丘中学校仮設校舎整備事業費 [リース料]		10,320			
		勇舞中学校建設事業費		24,200			繰入金 24,200
市民文化センター 費		市民文化センター音響・照明設 備等整備事業費[リース料]		1,940			
		市民文化センター改修事業費		683			
給食センター費		給食センター施設整備事業費		12,564			
		給食センター厨房設備整備事業 費[リース料]		3,750			
体育振興費		スポーツセンターリニューアル 事業費		130,700	50,832	58,900	
		総合武道館改修事業費	○	2,783			
		温水プール改修事業費	○	437			
合 計				4,077,747	333,755	1,278,000	193,815



訳	事業内容
一般財源	
328	(事業期間：H24～H25) 温度保持設備更新 実施設計 北斗中学校(校舎)
6,360	耐震診断(青葉中学校)、耐震補強設計(東千歳中学校、青葉中学校)
2,615	(事業期間：H24) 設備改修(千歳中学校、青葉中学校)
10,320	(事業期間：H19、債務負担行為期間：H20～H24) 仮設校舎(鉄骨造)リース A=821.98㎡
	(事業期間：H20～H24) 外構整備(駐車場、校舎外周等)
1,940	(事業期間：H14、債務負担行為期間：H15～H24) 中央監視装置リース
683	(事業期間：H24) 非常用自家発電機排気管交換
12,564	(事業期間：H24) (千歳飛行場関連再編関連特別事業：[再編交付金：8,551千円(一般財源)充当]) 食材洗浄用シンク更新 12台 (単独事業) トイレ改修 3基
3,750	(事業期間：H23、債務負担行為期間：H24～H26) 蒸気ボイラー設備リース (事業期間：H23、債務負担行為期間：H24～H30) 温水ボイラー設備リース (事業期間：H18、債務負担行為期間：H19～H27) 厨房設備リース(自動フライヤー・自動ロースター) (事業期間：H19、債務負担行為期間：H20～H25) 厨房設備リース(マイコンスライサー・移動受シンク)
20,968	(事業期間：H21～H25) リニューアル工事(建築・電気設備・機械設備等)
2,783	(事業期間：H24) (特定防衛施設周辺整備事業：[特定防衛施設周辺整備調整交付金：2,340千円(一般財源)充当]) バレーボール床金具設置
437	(事業期間：H24、債務負担行為期間：H25～H28) 入場管理システム更新
2,272,177	

# 平成 24 年 度 特 別

会 計 名	本 年 度 予 算 額 A	財 源 内		
		国 ・ 道 支 出 金	地 方 債	そ の 他
国 民 健 康 保 険	8,642,878	国 1,880,679  道 414,959		療養給付費等交付金 509,536 前期高齢者交付金 2,245,351 共同事業交付金 1,036,280 財産収入 2
土 地 取 得 事 業	35,331			財産収入 6,195  基金繰入金 28,766
公 設 地 方 卸 売 市 場 事 業	35,785			使用料手数料 12,233  諸収入 5,160
霊 園 事 業	56,636			使用料手数料 47,263 財産収入 219 基金繰入金 3,482
介 護 保 険	3,646,437	国 791,373  道 539,918		支払基金交付金 1,023,668 財産収入 216 基金繰入金 30,910
後 期 高 齢 者 医 療	792,160			保険料 604,208  諸収入 2,016
合 計	13,209,227	3,626,929		5,555,505

# 会 計 予 算

( ) 内は一般会計繰入金ベースでの対比

(単位：千円)

訳		前 年 度 予 算 額 B	増 △ 減 A - B	増 減 率	摘 要 (前年度増減等)	
一 般 財 源	一 般 会 計 繰 入 金					
保険料 繰越金 その他	1,636,457 1,000 6,728	911,886	8,455,203 (919,053)	187,675 (△7,167)	2.2% (△0.8%)	<ul style="list-style-type: none"> <li>療養給付費等交付金 60,583千円増</li> <li>保険給付費 74,663千円増</li> <li>後期高齢者支援金等 99,000千円増</li> </ul>
繰越金 その他	369 1		37,103	△1,772	△4.8%	<ul style="list-style-type: none"> <li>財産収入 358千円減</li> <li>公債費 1,433千円減</li> </ul>
繰越金	100	18,292	42,583 (26,722)	△6,798 (△8,430)	△16.0% (△31.5%)	<ul style="list-style-type: none"> <li>使用料手数料 1,440千円増</li> <li>公債費 7,025千円減</li> </ul>
繰越金	99	5,573	123,443 (12,548)	△66,807 (△6,975)	△54.1% (△55.6%)	<ul style="list-style-type: none"> <li>霊園管理費 65,543千円減</li> <li>公債費 1,264千円減</li> </ul>
保険料 繰越金 その他	685,538 1,000 566	573,248	3,187,775 (515,063)	458,662 (58,185)	14.4% (11.3%)	<ul style="list-style-type: none"> <li>保険料 79,408千円増</li> <li>支払基金交付金 122,790千円増</li> <li>介護保険給付費 406,652千円増</li> </ul>
繰越金	1	185,935	722,731 (158,459)	69,429 (27,476)	9.6% (17.3%)	<ul style="list-style-type: none"> <li>総務管理費 5,317千円減</li> <li>後期高齢者医療広域連合 納付金 74,679千円増</li> </ul>
	2,331,859	1,694,934	12,568,838 (1,631,845)	640,389 (63,089)	5.1% (3.9%)	

※平成23年度は6月補正後の予算

# 平成24年度 各種大

大 会 名	開 催 主 体
交通安全都市宣言50周年記念式典	千歳市

# 会等開催予定表

会 場	時 期	参加人数	市負担額
市民文化センター2階中ホール	平成24年7月13日	約300 人	0 千円

## 平成24年度 各種大会等開

大 会 名	市内関係団体
天皇賜杯第67回全日本軟式野球大会 南・北海道大会	千歳軟式野球連盟
全道小学生学年別柔道大会	千歳柔道連盟
全北海道ジュニア柔道体重別選手権大会	千歳柔道連盟
第19回横井旗争奪北海道中学校新人柔道団体優勝大会	千歳柔道連盟
第34回全道少年柔道優勝大会	千歳柔道連盟
平成25年北海道柔道選手権大会・北海道女子柔道選手権大会	千歳柔道連盟
第30回全道小学生陸上競技選手権大会	千歳陸上競技協会
全道中学生陸上新人陸上競技選手権	千歳陸上競技協会
平成24年度北海道社会人卓球・北海道卓球選手権大会 (マスターズの部)	千歳卓球協会
第5回北海道カップ中学生バスケットボール大会	千歳バスケットボール協会
全道地区選抜新人ミニバスケットボール大会	千歳バスケットボール協会
第42回北海道ラグビーフットボール選手権大会	千歳ラグビーフットボール連盟
第41回ブリヂストンカップ北海道毎日テニス選手権大会 (全国大会)	千歳テニス協会
第42回北海道室内テニス選手権大会	千歳テニス協会
2012年度 第10回道央ブロックリーグ	千歳サッカー協会
第30回知事杯サッカー選手権	千歳サッカー協会
第46回全国自衛隊サッカー大会 北海道予選大会	千歳サッカー協会



## 催予定表（体育協会関係）

会 場	時 期	参加人数
市民球場、青葉球場	平成24年7月下旬	400 人
総合武道館	平成24年6月3日	400 人
総合武道館	平成24年7月8日	400 人
総合武道館	平成24年11月11日	300 人
総合武道館	平成25年3月3日	800 人
総合武道館	平成25年3月10日	300 人
陸上競技場	平成24年7月中旬	1,000 人
陸上競技場	平成24年9月中旬	1,000 人
スポーツセンター	平成24年8月18日～19日	600 人
スポーツセンター	平成24年4月13日～15日	300 人
スポーツセンター	平成25年3月下旬	300 人
青葉ラグビー場	平成24年7月上旬	500 人
青葉テニスコート他	平成24年6月中旬	500 人
スポーツセンター	平成25年3月（3日間）	50 人
臨空サッカー場	平成24年5月～10月初旬	1,100 人
青葉サッカー場	平成24年7月下旬～8月上旬	240 人
青葉サッカー場	未定	280 人

## 平成24年度 各種大会等開

大 会 名	市内関係団体
第32回北海道少年少女空手道錬成大会	千歳空手道連盟
第46回和道流空手道連盟北海道大会	千歳空手道連盟
第3回北海道新聞杯全道空手道選手権大会	千歳空手道連盟
第4回読売新聞杯全道空手道選手権大会	千歳空手道連盟
第42回北海道居合道大会	千歳居合道連盟
北海道合気道連盟春季錬成大会	千歳合気会
北海道合気道連盟秋季錬成大会	千歳合気会
(財)全日本ボウリング協会 第67回国民体育大会 北海道二次選考会	千歳ボウリング協会
(財)全日本ボウリング協会 第67回国民体育大会 北海道代表選手最終選考会	千歳ボウリング協会
全国実業団ボウリング連盟 第24回北海道選手権大会	千歳ボウリング協会
日本ボウラーズ連盟 第28回NBF北海道オーバー70ボウリ ングフェスティバル 兼 第38回全日本オーバー70ボウリン グフェスティバル代表選考会	千歳ボウリング協会
日本ボウラーズ連盟 第4回NBF北海道支部マスターズボウ リングフェスティバル 兼 第40回東日本ボウリングフェス ティバル選手権大会代表選考会	千歳ボウリング協会

## 催予定表（体育協会関係）

会 場	時 期	参加人数
総合武道館	平成24年5月12日～13日	800 人
総合武道館	平成24年10月6日～7日	600 人
総合武道館	平成24年4月22日	300 人
総合武道館	平成24年10月28日	300 人
総合武道館	平成24年9月下旬～10月上旬	140 人
総合武道館	平成24年5月26日～27日	130 人
総合武道館	平成24年10月13日～14日	130 人
千歳フジボウル	平成24年4月予定	60 人
千歳フジボウル	平成24年7月予定	30 人
千歳フジボウル	平成24年8月予定	80 人
千歳フジボウル	平成24年5月予定	270 人
千歳フジボウル	平成24年11月予定	180 人

# 財政標準化計画の達成状況

## 予算編成時における目標額

(単位：千円)

	財政標準化計画 平成24年度目標額	平成24年度予算案	差 引
収支不足額 (財政調整基金繰入金)	400,000	400,000	0
投資的経費(政策的経費) 一般財源	500,000	498,878	△ 1,122
地方債発行額	2,500,000	2,407,200	△ 92,800

※H24投資的経費(政策的経費)一般財源から、防衛施設調整交付金368,000千円、再編交付金413,176千円、社会資本整備総合交付金525,129千円、石油貯蔵施設立地対策等交付金12,184千円の合計1,318,489千円を除いています。

※H24地方債発行額から、臨時財政対策債1,780,000千円のうち780,000千円、借換債500,000千円の合計1,280,000千円を除いています。

## 平成24年度予算の一般財源の状況（参考）

(単位：千円)

区分	H23 予算一般財源 A	H24 収支見通し B	H24 予算編成 一般財源 C	収支見通し との増減 D (C-B)	前年度増減 E (C-A)
1 歳入一般財源	22,247,257	22,030,382 △ 216,875	22,668,651	638,269	421,394
2 歳出一般財源	22,674,825	23,466,076 791,251	23,068,651	△ 397,425	393,826
3 経常的経費	19,692,940	20,125,619 432,679	19,963,809	△ 161,810	270,869
4 臨時的経費	2,203,017	2,581,488 378,471	2,339,500	△ 241,988	136,483
5 投資的経費 (維持補修事業等)	242,682	258,969 16,287	266,464	7,495	23,782
6 投資的経費 (政策的経費)	536,186	500,000 △ 36,186	498,878	△ 1,122	△ 37,308
7 収支不足額 (下段は、H23年度数値)	△ 427,568 △ 250,000	△ 1,435,694 △ 998,665	△ 400,000	1,035,694	27,568

※ H24年度投資的経費(維持補修費)一般財源から財政調整基金(第4工業団地用地購入事業費分)200,000千円、投資的経費(政策的経費)一般財源から防衛施設調整交付金368,000千円、再編交付金413,176千円、社会資本整備総合交付金525,129千円、石油貯蔵施設立地対策等交付金12,184千円、合計1,318,489千円を除いています。

H23 予算一般財源は、6 月補正後の予算一般財源

## 【平成24年度水道事業会計予算（案）】

### 収益的収入及び支出

(単位：千円)

	平成24年度 予算額 a	平成23年度 予算額 b	増減 a-b	前年度比 (a-b)/b(%)
収入	1,717,397	1,690,591	26,806	1.6
支出	1,677,526	1,666,714	10,812	0.6
差引	39,871	23,877		

### 資本的収入及び支出

(単位：千円)

	平成24年度 予算額 a	平成23年度 予算額 b	増減 a-b	前年度比 (a-b)/b(%)
収入	534,928	411,301	123,627	30.1
支出	1,229,808	1,043,732	186,076	17.8
差引	△ 694,880	△ 632,431		

#### 1 有収水量

・上水道	10,877,992m <sup>3</sup>	前年度増減	△ 100,938 m <sup>3</sup>
・簡易水道	65,786m <sup>3</sup>	前年度増減	△ 9,921 m <sup>3</sup>

#### 2 平成24年度水道事業建設改良費の主な内容（事務費を除く。）

##### (1) 増補改良費 [240,180千円]

・塩化ビニール管等経年管改良工事	172,800千円
・他工事関連配水管改良工事	4,600千円
・第2千歳橋添架管更新工事	38,000千円
・市街地未布設小管網整備	21,000千円
・消火栓更新工事	3,780千円

##### (2) 施設建設費 [474,488千円]

・臨空工業団地配水池場内整備工事 (舗装、植栽)	19,320千円
・泉沢幹線配水管布設工事	227,800千円
・蘭越浄水場凝集沈殿池設備更新工事 (2号・3号沈殿池)	145,600千円
・蘭越浄水場電気計装設備更新工事 (場内系入出力制御装置、浄水池水位計)	69,360千円
・蘭越配水池フェンス設置工事	11,200千円
・上長都高架配水池残塩計機能増設工事 (指示計、絶縁信号変換器、信号アレスタ)	1,208千円

##### (3) 簡易水道施設費 [2,340千円]

・支笏湖畔地区配水池水位計更新工事	2,340千円
-------------------	---------

#### 3 予定損益と未処分利益剰余金

(単位：千円)

平成22年度決算未処分利益剰余金	55,329
平成23年度予算予定損益	3,982
平成23年度予算未処分利益剰余金	59,311
平成24年度予算(案) 予定損益	18,544
平成24年度予算(案) 未処分利益剰余金	77,855



## 【平成24年度下水道事業会計予算（案）】

### 収益的収入及び支出

(単位：千円)

	平成24年度 予算額 a	平成23年度 予算額 b	増減 a-b	前年度比 (a-b)/b(%)
収入	2,534,035	2,500,587	33,448	1.3
支出	2,516,332	2,475,342	40,990	1.7
差引	17,703	25,245		

### 資本的収入及び支出

(単位：千円)

	平成24年度 予算額 a	平成23年度 予算額 b	増減 a-b	前年度比 (a-b)/b(%)
収入	1,935,618	1,124,988	810,630	72.1
支出	3,096,475	2,196,953	899,522	40.9
差引	△ 1,160,857	△ 1,071,965		

#### 1 有収水量

・公共下水道	13,245,585 <sup>m<sup>3</sup></sup>	前年度増減	△ 126,379 <sup>m<sup>3</sup></sup>
・支笏湖畔特定環境保全公共下水道	151,798 <sup>m<sup>3</sup></sup>	前年度増減	5,516 <sup>m<sup>3</sup></sup>

#### 2 平成24年度下水道事業建設改良費の主な内容（事務費を除く。）

##### (1) 公共下水道整備費 [709,480千円]

###### 《管渠事業》

・左岸1号幹線、栄町地区、都地区管渠敷設等	252,120千円
・公共樹設置工事	13,000千円

###### 《処理場事業》

・浄化センター機械設備更新工事（搔寄機、可動堰）	127,060千円
・浄化センター電気設備更新工事（搔寄機、除塵機）	206,000千円
・浄化センター地震対策施設設置工事	23,920千円
・スラッジセンター脱水機ホッパー更新工事	31,100千円
・処理場施設統合実施設計等委託	55,000千円
・場内ポンプ場・雨水滞水池用地石標埋設測量委託	720千円

###### 《その他事業》

・公共下水道計画図作成委託	560千円
---------------	-------

##### (2) 特定環境保全公共下水道整備費 [1,000千円]

###### 《管渠事業》

・蘭越地区公共樹設置工事	1,000千円
--------------	---------

##### (3) 個別排水処理施設整備費 [21,180千円]

・合併処理浄化槽設置工事 12基	21,180千円
------------------	----------

#### 3 予定損益と未処分利益剰余金

(単位：千円)

平成22年度決算未処分利益剰余金	51,096
平成23年度予算予定損益	18,873
平成23年度予算未処分利益剰余金	69,969
平成24年度予算（案）予定損益	12,208
平成24年度予算（案）未処分利益剰余金	82,177





## 【平成24年度病院事業会計予算（案）】

### 収益的收入及び支出

(単位：千円)

	平成24年度 予算額 a	平成23年度 予算額 b	増減 a-b	前年度比 (a-b)/b(%)
病院事業収益	5,505,249	5,462,112	43,137	0.8
病院事業費用	5,433,244	5,393,898	39,346	0.7
収支差引	72,005	68,214		

### 資本的收入及び支出

(単位：千円)

	平成24年度 予算額 a	平成23年度 予算額 b	増減 a-b	前年度比 (a-b)/b(%)
収入	199,256	227,341	△ 28,085	△ 12.4
支出	679,296	656,651	22,645	3.4
差引	△ 480,040	△ 429,310		

### 1 業務の予定量

#### (1) 開設日数

・ 本	院	入院	365日
		外来	245日
・ 泉郷診療所		外来	144日
・ 支笏湖診療所		外来	245日



#### (2) 年間患者数

・ 本	院	入院	56,320人 (対前年比 △ 154人 0.3%減)
		外来	162,504人 (対前年比 △ 3,646人 2.2%減)
・ 泉郷診療所		外来	860人 (対前年比 △ 20人 2.3%減)
・ 支笏湖診療所		外来	851人 (対前年比 0人 増減なし)

#### (3) 1日当たり患者数

・ 本	院	入院	154.3人 【病床利用率 81.2%】
		外来	663.3人
・ 泉郷診療所		外来	6.0人
・ 支笏湖診療所		外来	3.5人



#### (4) 建設改良事業

・ 医療機器等整備事業	157,500千円
-------------	-----------

157,500千円

### 3 予定損益と未処分利益剰余金

(単位：千円)

平成22年度決算未処分利益剰余金	▲ 2,302,370
平成23年度予算予定損益	68,214
平成23年度予算未処分利益剰余金	▲ 2,234,156
平成24年度予算(案) 予定損益	72,005
平成24年度予算(案) 未処分利益剰余金	▲ 2,162,151



一般会計の負担金、補助及び交付金調書

(単位：千円)

款	目		名 称	本年度	前年度	前年度比較	
	事業						
議会費				2,107	2,351	△ 244	
	議会費			2,107	2,351	△ 244	
		議会運營業務経費		1,357	1,601	△ 244	
			全国市議会議長会負担金	439	525	△ 86	
			北海道市議会議長会負担金	71	69	2	
			全国市議会議長会基地協議会負担金	524	490	34	
			広域行政圏市議会協議会負担金	15	15	0	
			北海道統計協会負担金	0	8	△ 8	
			全国民間空港所在都市議会協議会負担金	45	45	0	
			全国市議会議長会基地協議会正副会長・監事・相談役会 実行委員会負担金	0	200	△ 200	
			会議・研修等負担金	263	249	14	
		政務調査経費		750	750	0	
			政務調査費補助金	750	750	0	
総務費				126,489	145,270	△ 18,781	
	一般管理費			3,247	7,440	△ 4,193	
		市長渉外業務経費		3,054	3,096	△ 42	
			全国市長会負担金	470	470	0	
			北海道市長会負担金	2,414	2,414	0	
			全国市長会温泉所在都市協議会負担金	5	5	0	
			北海道倶楽部負担金	30	30	0	
			道新千歳恵庭政経文化懇話会負担金	0	42	△ 42	
			会議・研修等負担金	135	135	0	
		秘書業務経費		34	34	0	
			会議・研修等負担金	34	34	0	
		総務事務経費		100	100	0	
			北方領土復帰期成同盟石狩地方支部負担金	40	40	0	
			北方領土復帰期成同盟負担金	10	10	0	
			千歳高等学校定時制教育振興会機関誌発行補助金	50	50	0	
		入札・契約業務経費		34	45	△ 11	
			会議・研修等負担金	34	45	△ 11	
		庁舎維持管理経費		25	165	△ 140	
			電力活用千歳・恵庭地区協議会負担金	5	5	0	
			除雪車(大型特殊自動車)運転免許取得等受講料	0	140	△ 140	
			会議・研修等負担金	20	20	0	
		東日本大震災支援対策事業費		0	4,000	△ 4,000	
			東日本大震災派遣自衛隊に感謝する市民の集い実行委員 会補助金	0	4,000	△ 4,000	
	文書管理費			3	7	△ 4	
		文書管理業務経費		0	4	△ 4	
			北海道統計協会負担金	0	4	△ 4	
		新千歳市史編さん事業費		3	3	0	
			北海道史研究協議会負担金	3	3	0	
	職員管理費			6,034	4,889	1,145	
		職員人事管理業務経費		0	6	△ 6	
			会議・研修等負担金	0	6	△ 6	
		職員の意識改革支援事業費		200	200	0	
			職員の意識改革支援補助金	200	200	0	
		職員研修業務経費		970	820	150	
			職員研修等負担金	970	820	150	
		安全衛生管理業務経費		4	3	1	
			会議・研修等負担金	4	3	1	
		職員福利厚生事業費		4,860	3,860	1,000	

(単位：千円)

款	目	事業	名 称	本年度	前年度	前年度比較
			北海道社会保険協会新さっぽろ支部負担金	10	10	0
			職員福利厚生事業実行委員会交付金	4,850	3,850	1,000
			財政管理費	20	50	△ 30
			財政運営業務経費	20	50	△ 30
			会議・研修等負担金	20	50	△ 30
			会計管理費	42	54	△ 12
			出納事務経費	42	54	△ 12
			北海道都市会計管理者会負担金	9	11	△ 2
			会議・研修等負担金	33	43	△ 10
			財産管理費	3	3	0
			市有財産管理業務経費	3	3	0
			会議・研修等負担金	3	3	0
			広報費	357	482	△ 125
			広報・市民カレンダー発行事業費	357	482	△ 125
			日本広報協会負担金	24	24	0
			石狩管内市町村広報連絡協議会負担金	5	5	0
			会議・研修等負担金	10	15	△ 5
			協働事業（市提案型）補助金	0	120	△ 120
			広報等配布交付金	318	318	0
			企画費	68,377	66,965	1,412
			調査企画事務経費	87	37	50
			地方自治研究機構負担金	27	27	0
			北海道移住促進協議会負担金	50	0	50
			会議・研修等負担金	10	10	0
			長期総合計画策定業務経費	0	10	△ 10
			広報等配布交付金	0	10	△ 10
			市民協働推進事業費	5,000	5,000	0
			協働事業（市民提案型）補助金	5,000	5,000	0
			広域行政推進事業費	1,009	1,007	2
			札幌広域圏組合負担金	508	508	0
			石狩地方開発促進期成会負担金	391	389	2
			北海道新幹線建設促進札幌圏期成会負担金	60	60	0
			北海道道央地域都市用水期成会負担金	30	30	0
			会議・研修等負担金	20	20	0
			地域開発計画推進事業費	150	150	0
			新千歳空港周辺地域開発推進協議会負担金	50	50	0
			地方拠点都市地域整備推進協議会負担金	100	100	0
			バス路線確保対策補助事業費	43,786	41,602	2,184
			市内バス路線確保対策補助金	43,786	41,602	2,184
			生涯学習推進事業費	30	30	0
			全国生涯学習市町村協議会負担金	30	30	0
			生涯学習まちづくりフェスティバル「ふるさとポケット」支援事業費	2,400	2,400	0
			ちとせ生涯学習まちづくりフェスティバル実行委員会補助金	2,400	2,400	0
			千歳学出前講座事業費	8	8	0
			広報等配布交付金	8	8	0
			ひと・まちづくり助成事業費	3,800	3,800	0
			ひと・まちづくり助成事業補助金	3,800	3,800	0
			ひと・まちづくりリーダー養成事業費	1,200	1,200	0
			ひと・まちづくりリーダー養成事業補助金	1,200	1,200	0
			男女共同参画推進事業費	0	164	△ 164
			協働事業（市提案型）補助金	0	164	△ 164
			東京千歳会運営業務経費	1,000	1,650	△ 650

(単位：千円)

款	目	事業	名 称	本年度	前年度	前年度比較
			東京千歳会運営費等負担金	1,000	1,650	△ 650
			市民活動交流センター管理運営業務経費	9,907	9,907	0
			会議・研修等負担金	10	10	0
			市民協働プロモーション事業補助金	9,897	9,897	0
			支所及び出張所費	2	2	0
			支笏湖支所庁舎管理経費	2	2	0
			共同受信施設管理負担金	2	2	0
			車両管理費	74	74	0
			安全運転管理等事務経費	74	74	0
			千歳地区安全運転管理者協議会負担金	44	44	0
			会議・研修等負担金	30	30	0
			公平委員会費	43	45	△ 2
			公平委員会事務局運営経費	43	45	△ 2
			全国公平委員会連合会負担金	31	31	0
			北海道市公平委員会連絡協議会負担金	3	3	0
			会議・研修等負担金	9	11	△ 2
			広聴費	2,830	2,933	△ 103
			市民の声を聴く事業費	139	142	△ 3
			会議・研修等負担金	37	40	△ 3
			市民協働プロモーション事業補助金	102	102	0
			各種相談連絡協議会等支援事業費	167	267	△ 100
			札幌人権擁護委員協議会負担金	59	59	0
			地域活動振興協会負担金	10	10	0
			千歳教誨師会補助金	18	118	△ 100
			千歳市各種相談員連絡協議会交付金	80	80	0
			市民憲章推進事業費	858	858	0
			千歳市民憲章推進協議会補助金	858	858	0
			暴力追放・防犯対策事業費	1,666	1,666	0
			千歳防犯協会補助金	1,229	1,229	0
			千歳市暴力追放運動推進協議会補助金	437	437	0
			空港費	10,514	10,016	498
			空港機能整備促進事業費	457	458	△ 1
			北海道空港協会負担金	85	89	△ 4
			新千歳空港建設促進期成会負担金	270	270	0
			全国民間空港関係市町村協議会負担金	92	89	3
			会議・研修等負担金	10	10	0
			空港周辺環境整備事業費	2,545	1,591	954
			新千歳空港周辺環境整備財団運営費補助金	2,545	1,591	954
			国際拠点空港促進事業費	286	286	0
			新千歳空港国際化推進協議会負担金	50	50	0
			新千歳空港関係自治体協議会負担金	200	200	0
			北海道地域航空推進協議会負担金	36	36	0
			航空思想の普及啓蒙経費	395	395	0
			新千歳空港「空の日」記念事業実行委員会負担金	300	300	0
			千歳航空協会補助金	95	95	0
			海外航空路線誘致事業費	200	200	0
			海外航空路線誘致費負担金	200	200	0
			新千歳空港24時間運用に係る機器更新事業費	6,631	7,086	△ 455
			新千歳空港24時間運用に係る機器更新事業補助金	6,631	7,086	△ 455
			基地費	2,317	1,413	904
			防衛施設周辺環境整備事業費	518	489	29
			全国基地協議会負担金	102	107	△ 5
			北海道基地協議会負担金	311	301	10
			防衛施設周辺整備全国協議会負担金	85	61	24

(単位：千円)

款	目	事業	名 称	本年度	前年度	前年度比較
			会議・研修等負担金	20	20	0
			在日米軍再編対策事業費	1,799	924	875
			会議・研修等負担金	10	0	10
			千歳飛行場騒音地区整備協議会交付金	1,789	924	865
			渉外費	3,430	6,230	△ 2,800
			姉妹都市交流事業費	100	100	0
			千歳姉妹都市交流協会負担金	100	100	0
			国際交流事業費	3,320	6,120	△ 2,800
			北海道国際交流・協力総合センター負担金	20	20	0
			千歳国際交流協会補助金	3,300	6,100	△ 2,800
			自衛隊連絡調整業務経費	10	10	0
			北海道自衛隊駐屯地等連絡協議会負担金	10	10	0
			公害対策費	2,520	5,332	△ 2,812
			環境教育推進事業費	120	120	0
			協働事業（市提案型）補助金	120	120	0
			環境基本計画進行管理業務経費	5	5	0
			会議・研修等負担金	5	5	0
			環境監視事業費	5	17	△ 12
			会議・研修等負担金	5	17	△ 12
			自然環境保全事業費	282	182	100
			野生動物救護研究会負担金	2	2	0
			協働事業（市提案型）補助金	280	180	100
			I S O 1 4 0 0 1 推進事業費	0	108	△ 108
			会議・研修等負担金	0	108	△ 108
			エコチャレンジ補助事業費	2,000	4,900	△ 2,900
			エコチャレンジ補助金	2,000	4,900	△ 2,900
			エコアクション推進事業費	108	0	108
			会議・研修等負担金	108	0	108
			交通安全推進費	848	848	0
			交通安全推進事業費	475	475	0
			千歳市交通安全運動推進委員会補助金	475	475	0
			交通安全協会補助事業費	373	373	0
			千歳市交通安全協会補助金	373	373	0
			コミュニティセンター費	1,059	1,056	3
			コミュニティセンター管理運営業務経費	1,040	1,040	0
			中心街コミュニティセンター管理費負担金	840	840	0
			千歳市コミュニティ協議会連合会交付金	200	200	0
			（仮称）花園地区コミュニティセンター整備事業費	19	16	3
			北海道市町村職員福祉協会負担金	1	1	0
			会議・研修等負担金	18	15	3
			共同受信施設設置事業費	21,036	26,283	△ 5,247
			基地周辺共同受信区域アンテナ設置助成事業費	21,000	26,250	△ 5,250
			共同受信区域アンテナ設置助成事業補助金	21,000	26,250	△ 5,250
			基地周辺共同受信施設設置事業費	36	33	3
			北海道受信環境クリーン協議会負担金	10	10	0
			北海道市町村職員福祉協会負担金	1	0	1
			会議・研修等負担金	25	23	2
			情報推進費	1,633	1,633	0
			情報提供システム運用等業務経費	5	5	0
			会議・研修等負担金	5	5	0
			イントラネット運用保守業務経費	90	90	0
			地方自治情報センター負担金	90	90	0
			I T 基礎技能修得等住民サポート事業費	1,528	1,528	0
			市民協働プロモーション事業補助金	1,528	1,528	0

(単位：千円)

款	目	事業	名 称	本年度	前年度	前年度比較
			北海道電子自治体プラットフォーム事業費	10	10	0
			北海道電子自治体共同運営協議会負担金	10	10	0
			北千歳駐屯地急傾斜地対策受託事業費	30	10	20
			北千歳駐屯地急傾斜地対策受託事業費	30	10	20
			北海道市町村職員福祉協会負担金	0	2	△ 2
			会議・研修等負担金	30	8	22
			諸費	181	181	0
			千歳地方防衛協会補助事業費	181	181	0
			千歳地方防衛協会補助金	181	181	0
			徴税費	1,665	2,043	△ 378
			税務事務経費	10	10	0
			北海道都市税務協議会負担金	4	4	0
			会議・研修等負担金	6	6	0
			市道民税賦課調定業務経費	1,180	1,545	△ 365
			給与支払報告書等共同印刷経費負担金	0	149	△ 149
			地方税電子化協議会負担金	1,180	1,396	△ 216
			固定資産税賦課業務経費	97	97	0
			資産評価システム研究センター負担金	90	90	0
			会議・研修等負担金	7	7	0
			軽自動車税賦課業務経費	373	386	△ 13
			軽自動車税申告事務取扱負担金	373	386	△ 13
			固定資産評価審査委員会経費	2	2	0
			会議・研修等負担金	2	2	0
			市税徴収業務経費	3	3	0
			会議・研修等負担金	3	3	0
			戸籍住民基本台帳費	33	37	△ 4
			戸籍証明事務経費	33	37	△ 4
			札幌法務局直轄管内戸籍事務協議会負担金	14	14	0
			札幌法務局管内連合戸籍事務協議会負担金	19	19	0
			北海道外国人登録事務協議会負担金	0	4	△ 4
			選挙管理委員会費	100	107	△ 7
			選挙管理委員会運營業務経費	100	107	△ 7
			全国市区選挙管理委員会連合会北海道支部負担金	87	87	0
			会議・研修等負担金	13	20	△ 7
			千歳市長選挙及び千歳市議会議員補欠選挙費	0	7,046	△ 7,046
			千歳市長選挙及び千歳市議会議員補欠選挙執行経費	0	7,046	△ 7,046
			選挙運動公費負担金	0	7,046	△ 7,046
			監査委員費	91	91	0
			監査事務経費	91	91	0
			全国都市監査委員会負担金	26	26	0
			北海道都市監査委員会負担金	31	31	0
			会議・研修等負担金	34	34	0
			民生費	1,706,696	1,562,705	143,991
			社会福祉総務費	154,373	163,258	△ 8,885
			地域福祉推進事業費	5	5	0
			会議・研修等負担金	5	5	0
			千歳市社会福祉協議会支援事業費	82,666	83,486	△ 820
			千歳市社会福祉協議会補助金	82,666	83,486	△ 820
			民生委員関係業務経費	22,809	22,809	0
			民生委員児童委員連絡協議会補助金	5,218	5,218	0
			民生委員児童委員活動費交付金	17,591	17,591	0
			町内会育成事業費	10,239	10,239	0
			町内会連合会補助金	10,239	10,239	0
			ウタリ住宅新築資金利子補給補助事業費	101	109	△ 8

(単位：千円)

款	目	事業	名 称	本年度	前年度	前年度比較
			ウタリ住宅新築資金利子補給補助金	101	109	△ 8
			介護保険社会福祉法人等利用者負担軽減措置事業費	1,684	1,787	△ 103
			介護保険社会福祉法人等利用者負担軽減措置事業補助金	1,684	1,787	△ 103
			介護保険訪問介護利用特別対策事業費	240	300	△ 60
			介護保険訪問介護利用特別対策事業補助金	240	300	△ 60
			戦没者追悼事業費	82	82	0
			千歳市遺族会補助金	82	82	0
			女性相談事業費	40	40	0
			北海道婦人相談員連絡協議会負担金	4	4	0
			千歳市女性保護の会補助金	36	36	0
			千歳市保護司会支援事業費	243	243	0
			千歳市保護司会補助金	243	243	0
			町内会館整備事業費	15,000	20,596	△ 5,596
			町内会館整備補助金	15,000	20,596	△ 5,596
			町内会等備品整備事業費	21,264	23,562	△ 2,298
			町内会備品整備事業補助金	21,264	23,562	△ 2,298
			生活館費	361	361	0
			北海道アイヌ協会千歳支部支援事業費	361	361	0
			北海道アイヌ協会千歳支部補助金	361	361	0
			老人福祉費	740,267	704,204	36,063
			老人クラブ育成事業費	7,311	7,351	△ 40
			会議・研修等負担金	4	4	0
			老人クラブ連合会補助金	1,068	1,078	△ 10
			老人クラブ運営費等補助金	6,239	6,269	△ 30
			高齢者福祉支援業務経費	7	7	0
			会議・研修等負担金	7	7	0
			後期高齢者医療費管理運営事業費	714,770	664,745	50,025
			療養給付費負担金	714,770	664,745	50,025
			老人短期入所施設整備支援事業費	2,676	2,724	△ 48
			千歳福祉会老人短期入所施設整備費補助金	2,676	2,724	△ 48
			特別養護老人ホーム整備事業費	12,917	12,917	0
			千歳福祉会特別養護老人ホーム整備費補助金	12,917	12,917	0
			軽費老人ホーム(ケアハウス)整備事業費	2,586	2,771	△ 185
			いちほつの会軽費老人ホーム(ケアハウス)整備費補助金	2,586	2,771	△ 185
			小規模福祉施設スプリンクラー等整備事業費	0	13,689	△ 13,689
			小規模福祉施設スプリンクラー等整備事業補助金	0	13,689	△ 13,689
			障害福祉費	46,778	47,427	△ 649
			自立支援給付事業費	510	208	302
			高額障害福祉サービス費助成事業負担金	510	208	302
			地域生活支援事業費	33,300	33,300	0
			地域活動支援センター運営費補助金(補助分)	33,000	33,000	0
			福祉ホーム運営費補助金	300	300	0
			自立支援教育訓練助成事業費	200	300	△ 100
			障害者自立支援教育訓練給付補助金	200	300	△ 100
			施設整備費補助事業費	10,531	10,618	△ 87
			千歳いずみ学園通所授産施設元利補給補助金	9,888	9,943	△ 55
			千歳いずみ学園利子補給補助金	643	675	△ 32
			団体運営費等補助事業費	1,731	2,491	△ 760
			施設入所者出身市町村負担金	0	8	△ 8
			北海道身体障害者スポーツ振興会負担金	0	2	△ 2
			千歳身体障害者福祉協会補助金	331	331	0
			手をつなぐ親の会補助金	46	46	0
			地域活動支援センター運営費補助金(単独分)	1,260	1,260	0
			精神障害者家族会育成補助金	48	48	0

(単位：千円)

款	目	事業	名 称	本年度	前年度	前年度比較
			千歳断酒会育成補助金	46	46	0
			全道身体障害者福祉大会千歳大会補助金	0	450	△ 450
			いけまぜ夏フェス開催地補助金	0	300	△ 300
			障害福祉事務経費	6	10	△ 4
			会議・研修等負担金	6	10	△ 4
			障害者住宅改修費助成事業費	500	500	0
			障害者住宅改修助成事業補助金	500	500	0
			児童福祉総務費	4,360	4,396	△ 36
			家庭児童相談室事業費	24	24	0
			北海道家庭相談員連絡協議会負担金	12	12	0
			会議・研修等負担金	12	12	0
			早期療育事業費	90	101	△ 11
			北海道家庭相談員連絡協議会負担金	0	4	△ 4
			全国児童発達支援協議会負担金	20	20	0
			北海道通園センター連絡協議会負担金	10	10	0
			会議・研修等負担金	60	67	△ 7
			つどいの広場運営経費	4,246	4,271	△ 25
			市民協働プロモーション事業補助金	4,246	4,271	△ 25
			保育所費	747,495	632,447	115,048
			保育事業費	331	368	△ 37
			保育士講習会等負担金	238	238	0
			北海道社会福祉協議会負担金	73	100	△ 27
			石狩管内保育協議会負担金	20	30	△ 10
			私立保育所運営支援事業費	618,739	515,923	102,816
			私立認可保育所運営費負担金	602,839	506,864	95,975
			私立認可保育所運営費補助金	15,900	9,059	6,841
			障害児保育事業費	38,782	32,792	5,990
			私立認可保育所障害児保育事業補助金	38,782	32,792	5,990
			延長保育事業費	16,027	13,928	2,099
			私立認可保育所延長保育事業補助金	16,027	13,928	2,099
			地域子育て支援センター運営事業費	30	30	0
			会議・研修等負担金	30	30	0
			夜間保育所運営費補助事業費	12,648	12,708	△ 60
			夜間保育所運営費補助金	12,648	12,708	△ 60
			保育所広域入所事業費	1,961	1,968	△ 7
			広域入所負担金	1,961	1,968	△ 7
			病児病後児保育事業費	658	668	△ 10
			こどもデイケアルーム施設管理費負担金	658	668	△ 10
			へき地保育事業費	814	814	0
			会議・研修等負担金	14	14	0
			へき地保育所冬期間運営補助金	800	800	0
			学童クラブ事業費	203	210	△ 7
			会議・研修等負担金	203	210	△ 7
			私立認可保育所新設・増改築支援事業費	10,842	8,868	1,974
			千歳洋翔会元利補給補助金	6,822	6,948	△ 126
			学校法人白老日章学園保育園建設利子補給補助金	1,760	1,920	△ 160
			学校法人つくし学園保育園建設利子補給補助金	2,260	0	2,260
			私立認可外保育所補助事業費	545	818	△ 273
			私立認可外保育所補助金	545	818	△ 273
			家庭保育室運営費補助事業費	37,329	36,766	563
			家庭保育室運営費補助金	37,329	36,766	563
			事業所内保育所運営費補助事業費	6,586	6,586	0
			事業所内保育所運営費補助金	6,586	6,586	0
			市立保育所民営化推進事業費	2,000	0	2,000



(単位：千円)

款	目	事業	名 称	本年度	前年度	前年度比較
			市立保育所民営化推進事業補助金	2,000	0	2,000
			母子等福祉費	12,950	10,500	2,450
			母子等福祉事業費	98	98	0
			北海道ブロック母子自立支援員連絡協議会負担金	3	3	0
			会議・研修等負担金	4	4	0
			千歳市母子会補助金	91	91	0
			母子家庭自立支援給付金事業費	12,852	10,402	2,450
			自立支援教育訓練給付補助金	200	200	0
			高等技能訓練促進費	12,652	10,202	2,450
			児童館費	112	112	0
			児童館管理運営事業費	112	112	0
			道央地区児童館連絡協議会負担金	14	14	0
			会議・研修等負担金	98	98	0
			衛生費	73,949	84,919	△ 10,970
			保健衛生総務費	2,305	2,299	6
			医療体制整備事業費	515	509	6
			医師会負担金	72	72	0
			千歳歯科医師会補助金（休日当番救急歯科医療分）	443	437	6
			北海道難病連補助事業費	90	90	0
			北海道難病連補助金	90	90	0
			健康イベント事業費	1,000	1,000	0
			健康まつり実行委員会負担金	1,000	1,000	0
			北海道総合在宅ケア推進事業費	700	700	0
			北海道総合在宅ケア事業団負担金	700	700	0
			予防費	1,411	403	1,008
			健康相談・教育事業費	32	47	△ 15
			市町村保健師研修等負担金	27	42	△ 15
			北海道市町村保健活動連絡協議会負担金	5	5	0
			乳幼児健康診査事業費	13	13	0
			市町村保健師研修等負担金	13	13	0
			女性特有のがん検診推進事業費	0	111	△ 111
			健康診査助成費	0	111	△ 111
			市民健康診査事業費	40	0	40
			健康診査助成費	40	0	40
			がん検診推進事業費	150	0	150
			健康診査助成費	150	0	150
			食生活改善推進事業費	153	153	0
			千歳市食生活改善協議会補助金	153	153	0
			子宮頸がんワクチン接種緊急促進事業費	540	0	540
			ワクチン接種緊急促進事業補助金	540	0	540
			ヒブ・肺炎球菌ワクチン接種緊急促進事業費	483	0	483
			ワクチン接種緊急促進事業補助金	483	0	483
			肝炎ウイルス検診推進事業費	0	40	△ 40
			健康診査助成費	0	40	△ 40
			大腸がん検診推進事業費	0	39	△ 39
			健康診査助成費	0	39	△ 39
			環境衛生費	701	701	0
			生活環境衛生団体育成事業費	701	701	0
			千歳地方食品衛生協会補助金	250	250	0
			清流と緑を守る市民の会補助金	451	451	0
			清掃総務費	66,150	78,333	△ 12,183
			ごみ減量等推進業務経費	235	225	10
			全国都市清掃会議負担金	92	92	0
			会議・研修等負担金	143	133	10

(単位：千円)

款	目	事業	名 称	本年度	前年度	前年度比較
			ごみ減量・リサイクル化啓発事業費	900	900	0
			生ごみ処理機等購入補助金	900	900	0
			資源回収事業費	64,656	76,702	△ 12,046
			ちとせ環境と緑の財団補助金	64,656	76,702	△ 12,046
			容器包装廃棄物再商品化事業費	359	506	△ 147
			再商品化料金負担金	359	506	△ 147
			し尿処理場費	3,382	3,171	211
			し尿処理場管理運營業務経費	3,382	3,171	211
			し尿処理場維持管理費負担金	3,382	3,171	211
			廃棄物処理施設整備事業費	0	12	△ 12
			破碎処理施設整備事業費	0	12	△ 12
			北海道市町村職員福祉協会負担金	0	2	△ 2
			会議・研修等負担金	0	10	△ 10
			労働費	16,849	16,869	△ 20
			労働諸費	16,849	16,869	△ 20
			千歳市シルバー人材センター補助事業費	12,100	12,100	0
			全国シルバー人材センター事業協会負担金	50	50	0
			北海道シルバー人材センター連合会負担金	50	50	0
			千歳市シルバー人材センター運営費補助金	12,000	12,000	0
			雇用情報センター設置運営事業費	102	122	△ 20
			北海道人材誘致推進協議会負担金	100	100	0
			北海道雇用開発協会負担金	0	20	△ 20
			会議・研修等負担金	2	2	0
			千歳職業訓練協会支援事業費	3,530	3,530	0
			千歳地方職業訓練協会負担金	30	30	0
			千歳地方職業訓練協会補助金	3,500	3,500	0
			季節労働者就労対策事業費	500	500	0
			千歳市季節労働者通年雇用促進協議会負担金	500	500	0
			千歳市技能士会補助事業費	82	82	0
			千歳市技能士会補助金	82	82	0
			勤労者福利厚生等支援事業費	535	535	0
			勤労者体育大会負担金	150	150	0
			勤労青少年の日行事負担金	60	60	0
			労働団体福利厚生等支援事業補助金	325	325	0
			農林水産業費	175,649	188,806	△ 13,157
			農業委員会費	233	238	△ 5
			農業委員会運營業務経費	233	238	△ 5
			北海道農業会議負担金	152	152	0
			石狩地方農業委員会連合会負担金	75	75	0
			会議・研修等負担金	6	11	△ 5
			農業総務費	5	12	△ 7
			水田営農・転作推進事業費	5	12	△ 7
			会議・研修等負担金	5	12	△ 7
			農業振興費	52,895	32,904	19,991
			農業振興資金貸付事業費	338	317	21
			農業振興資金利子補給補助金	338	317	21
			経営安定化対策事業費	24,968	14,812	10,156
			農業振興条例補助金	20,188	9,791	10,397
			農業経営基盤強化資金利子補給補助金	4,695	4,903	△ 208
			次世代農業者支援融資利子補給補助金	85	118	△ 33
			農業振興対策事業費	22	22	0
			北海道市町村農業農村振興対策協議会負担金	4	4	0
			会議・研修等負担金	18	18	0
			グリーン・ツーリズム促進事業費	1,487	450	1,037

(単位：千円)

款	目	事業	名 称	本年度	前年度	前年度比較
			千歳市グリーン・ツーリズム連絡協議会補助金	450	450	0
			協働事業（市提案型）補助金	1,037	0	1,037
			北海道農業開発公社助成事業費	135	135	0
			北海道農業開発公社会費負担金	135	135	0
			有害鳥獣等駆除事業費	1,367	1,367	0
			有害鳥獣駆除事業補助金	900	900	0
			アライグマ駆除事業補助金	467	467	0
			道央農業振興公社運営補助事業費	4,070	3,972	98
			道央農業振興公社運営費負担金	4,070	3,972	98
			農業者戸別所得補償制度推進事業費	11,830	11,829	1
			農業者戸別所得補償制度推進事業事務費補助金	11,830	11,829	1
			環境保全型農業直接支援対策事業費	8,678	0	8,678
			環境保全型農業直接支援対策事業補助金	8,678	0	8,678
			畜産業費	14,824	15,567	△ 743
			畜産振興事業費	3,485	3,495	△ 10
			道央酪農祭開催負担金	80	80	0
			北海道草地協会負担金	0	10	△ 10
			会議・研修等負担金	5	5	0
			千歳市畜産振興会補助金	3,400	3,400	0
			畜産経営資金等利子補給補助事業費	891	897	△ 6
			畜産経営維持緊急支援資金利子補給補助金	891	897	△ 6
			酪農ヘルパー組合補助事業費	2,827	2,827	0
			千歳市酪農ヘルパー組合補助金	2,827	2,827	0
			石狩東地区乳牛検定組合運営助成事業費	858	858	0
			石狩東地区乳牛検定組合補助金	858	858	0
			畜産環境整備助成事業費	6,763	7,014	△ 251
			畜産環境整備事業補助金	6,763	7,014	△ 251
			畜産担い手育成総合整備事業費	0	476	△ 476
			畜産担い手育成総合整備事業負担金	0	476	△ 476
			土地改良費	101,906	135,103	△ 33,197
			排水機場維持管理負担金	6,839	5,645	1,194
			漁太内水排除施設維持管理負担金	487	487	0
			大学排水機場維持管理負担金	6,352	5,158	1,194
			農業用排水路維持管理経費	355	355	0
			排水愛護組合補助金	355	355	0
			道営畑地帯総合土地改良事業費〔割賦金〕	83,278	95,821	△ 12,543
			道営東丘地区畑地帯総合土地改良（整備）事業負担金	19,645	21,359	△ 1,714
			道営新幌地区畑地帯総合土地改良（整備）事業負担金	31,250	37,666	△ 6,416
			道営都地区畑地帯総合土地改良（整備）事業負担金	13,711	15,757	△ 2,046
			道営長都地区畑地帯総合土地改良（整備）事業負担金	18,672	21,039	△ 2,367
			道営土地改良総合整備事業費〔割賦金〕	991	3,537	△ 2,546
			道営中長都地区土地改良総合整備事業負担金	991	3,537	△ 2,546
			農地・水保全管理支払事業費	6,681	6,683	△ 2
			農地・水・保全管理支払事業交付金	6,681	6,683	△ 2
			国営ネシコシ地区総合かんがい排水事業費〔割賦金〕	0	6,570	△ 6,570
			国営ネシコシ地区総合かんがい排水事業負担金	0	6,570	△ 6,570
			公団営石狩川下流左岸区域内水排除事業費〔割賦金〕	0	14,211	△ 14,211
			公団営石狩川下流左岸区域内水排除事業負担金	0	14,211	△ 14,211
			国営道央用水地区土地改良事業費	110	76	34
			国営道央地区土地改良事業期成会負担金	10	10	0
			北海道土地改良事業団体連合会等負担金	50	50	0
			北海道市町村職員福祉協会負担金	0	1	△ 1
			会議・研修等負担金	50	15	35
			道営新幌地区かんがい排水事業費	3,652	2,205	1,447

(単位：千円)

款	目	事業	名 称	本年度	前年度	前年度比較
			道営新幌地区かんがい排水事業負担金	3,600	2,205	1,395
			北海道土地改良事業団体連合会等負担金	52	0	52
			林業費	5,379	4,822	557
			森林整備担い手対策推進事業費	300	300	0
			北海道造林協会負担金	300	300	0
			森林整備普及啓発事業費	1,900	1,900	0
			林業指導事業補助金	1,900	1,900	0
			民有林整備事業費	2,713	2,156	557
			北海道治山林道協会石狩支部負担金	10	10	0
			林野振興対策協議会負担金	0	7	△ 7
			北海道造林協会負担金	25	25	0
			会議・研修等負担金	10	10	0
			未来につなぐ森づくり推進事業補助金	728	754	△ 26
			森林整備地域活動支援交付金	1,940	1,350	590
			クマ防除経費	466	466	0
			クマ防除研修交付金	466	466	0
			水産振興費	407	160	247
			ヒメマス保護振興事業費	157	160	△ 3
			共同受信施設管理負担金	2	2	0
			支笏湖ひめます釣魚対策協議会負担金	155	155	0
			会議・研修等負担金	0	3	△ 3
			支笏湖ヒメマスふ化場整備事業費	250	0	250
			千歳市支笏湖産地協議会負担金	250	0	250
			商工費	189,726	283,664	△ 93,938
			商工振興費	172,494	258,889	△ 86,395
			企業誘致推進事業費	1,076	1,076	0
			日本立地センター負担金	126	126	0
			千歳市企業誘致推進協議会負担金	950	950	0
			企業活動促進事業費	86,509	162,099	△ 75,590
			工業等振興条例補助金	86,509	162,099	△ 75,590
			道央地域新事業創出促進事業費	3,704	3,737	△ 33
			道央産業技術振興機構補助金	3,704	3,737	△ 33
			ホトニクスバレープロジェクト推進事業費	510	510	0
			ホトニクスワールドコンソーシアム負担金	500	500	0
			会議・研修等負担金	10	10	0
			中小企業相談所支援事業費	9,000	9,000	0
			中小企業相談所補助金	9,000	9,000	0
			中小企業対策支援事業費	25,450	25,963	△ 513
			北海道中小企業支援センター負担金	105	105	0
			北海道貿易物産振興会負担金	60	60	0
			北海道中小企業団体中央会負担金	110	110	0
			北海道まちづくり促進協会負担金	0	13	△ 13
			北海道国際ビジネスセンター負担金	160	160	0
			会議・研修等負担金	15	15	0
			中小企業対策補助金	25,000	25,500	△ 500
			商店街振興事業補助事業費	6,668	6,668	0
			商店街振興事業補助金	6,668	6,668	0
			商店街振興組合連合会補助事業費	2,942	3,173	△ 231
			商店街振興組合連合会補助金	2,942	3,173	△ 231
			中心市街地整備改善事業費	20,157	20,349	△ 192
			中心市街地施設管理費負担金	2,142	2,116	26
			中心市街地活性化補助金	18,015	18,233	△ 218
			商業等活性化事業費	5,478	5,314	164
			空き店舗対策事業補助金	0	5,314	△ 5,314

(単位：千円)

款	目	事業	名 称	本年度	前年度	前年度比較
			商業等活性化事業補助金	5,478	0	5,478
			地域消費促進事業費	0	10,000	△ 10,000
			地域消費促進セール事業補助金	0	10,000	△ 10,000
			プレミアムリフォーム券発行事業費	10,000	10,000	0
			プレミアムリフォーム券発行事業補助金	10,000	10,000	0
			商業振興支援事業費	1,000	1,000	0
			商業振興支援事業補助金	1,000	1,000	0
			消費生活費	1,100	1,102	△ 2
			消費者育成事業費	1,072	1,072	0
			千歳消費者協会補助金	1,072	1,072	0
			消費者保護事業費	28	3	25
			会議・研修等負担金	28	3	25
			消費者行政活性化事業費	0	27	△ 27
			会議・研修等負担金	0	27	△ 27
			観光費	16,132	23,673	△ 7,541
			観光PR事業費	195	195	0
			交流都市PR事業負担金	195	195	0
			観光客受入体制整備支援事業費	1,425	1,425	0
			観光案内所等運営事業補助金	1,425	1,425	0
			観光物産展事業費	100	100	0
			北海道の物産と観光展負担金	100	100	0
			イベント支援事業費	9,873	10,190	△ 317
			市民花火大会補助金	904	904	0
			インディアン水車まつり事業補助金	900	900	0
			支笏湖まつり事業補助金	3,069	3,069	0
			たそがれコンサート補助金	0	317	△ 317
			スカイ・ビア&YOSAKOI祭事業補助金	5,000	5,000	0
			苔の洞門運営協議会支援事業費	1,735	1,235	500
			苔の洞門運営協議会負担金	1,735	1,235	500
			国立公園支笏湖管理業務経費	1,729	1,748	△ 19
			国立公園協会負担金	0	10	△ 10
			北海道自然公園協会負担金	10	19	△ 9
			国立公園都市協議会負担金	20	20	0
			国立公園清掃活動事業補助金	810	810	0
			支笏湖環境保全活動事業補助金	246	246	0
			支笏湖ビジターセンター運営事業補助金	643	643	0
			支笏湖公衆トイレ管理経費	645	0	645
			浄化槽維持管理負担金	645	0	645
			キャンプ場管理運営業務経費	0	30	△ 30
			NPO法人北海道オートキャンプ協会負担金	0	30	△ 30
			道の駅管理運営事業費	50	50	0
			北海道「道の駅」連絡会負担金	50	50	0
			観光機関連携業務経費	380	400	△ 20
			北海道観光振興機構負担金	180	180	0
			国際観光振興機構負担金	0	200	△ 200
			さっぽろ広域観光圏推進協議会負担金	200	20	180
			観光客誘致宣伝事業費	0	2,000	△ 2,000
			観光客誘致宣伝事業補助金	0	2,000	△ 2,000
			支笏湖地区宿泊促進事業費	0	6,300	△ 6,300
			支笏湖地区宿泊促進事業補助金	0	6,300	△ 6,300
			土木費	163,111	148,276	14,835
			土木総務費	300	563	△ 263
			道路整備促進事業費	201	357	△ 156
			北海道道路整備促進協会負担金	166	322	△ 156

(単位：千円)

款	目	事業	名 称	本年度	前年度	前年度比較
			日本道路協会負担金	30	30	0
			北海道災害復旧促進協会負担金	5	5	0
			高速道路建設促進対策事業費	50	154	△ 104
			北海道横断自動車道早期建設促進期成会負担金	50	50	0
			北海道横断自動車道中央地区建設促進期成会負担金	0	104	△ 104
			国道整備促進事業費	49	52	△ 3
			道央圏連絡道路整備促進期成会負担金	49	52	△ 3
			道路橋梁総務費	73,488	71,822	1,666
			街路灯維持管理経費	57,760	57,144	616
			街路灯電気料補助金	57,760	57,144	616
			千歳駅西口施設管理業務経費	3,678	3,678	0
			千歳駅西口連絡通路管理者負担金	3,678	3,678	0
			街路灯整備事業費	8,000	8,000	0
			街路灯設置工事費補助金	8,000	8,000	0
			街路灯設置工事費交付事業費	4,050	3,000	1,050
			街路灯設置工事費交付金	4,050	3,000	1,050
			道路橋梁維持費	1,433	4,843	△ 3,410
			道路維持管理業務経費	1,422	1,422	0
			道路愛護団体補助金	1,422	1,422	0
			除排雪事業費	11	1	10
			会議・研修等負担金	11	1	10
			パートナーシップ排雪事業費	0	3,420	△ 3,420
			パートナーシップ排雪事業補助金	0	3,420	△ 3,420
			道路橋梁整備事業費	86	30	56
			市道整備事業費	10	10	0
			会議・研修等負担金	10	10	0
			橋梁長寿命化対策事業費	76	20	56
			会議・研修等負担金	76	20	56
			施設区域周辺整備事業費	0	109	△ 109
			C経路整備事業費	0	109	△ 109
			北海道市町村職員福祉協会負担金	0	1	△ 1
			会議・研修等負担金	0	108	△ 108
			河川費	815	814	1
			河川維持補修業務経費	429	429	0
			河川愛護団体補助金	429	429	0
			治水対策事業費	386	385	1
			千歳川水系治水連絡協議会負担金	200	200	0
			北海道治水砂防海岸事業促進同盟負担金	33	32	1
			千歳市治水対策促進期成会負担金	125	125	0
			北海道河川環境整備促進協議会負担金	14	14	0
			会議・研修等負担金	14	14	0
			空港整備費	50,900	33,399	17,501
			新千歳空港整備事業費	50,900	33,399	17,501
			新千歳空港整備地元負担金	50,900	33,399	17,501
			都市計画総務費	1,094	918	176
			都市計画推進業務経費	70	70	0
			千歳恵庭圏広域都市計画協議会負担金	45	45	0
			会議・研修等負担金	25	25	0
			都市計画決定業務経費	285	285	0
			千歳恵庭圏広域都市計画協議会負担金	285	285	0
			景観形成推進事業費	734	558	176
			協働事業（市提案型）補助金	734	558	176
			開発指導業務経費	5	5	0
			会議・研修等負担金	5	5	0

(単位：千円)

款	目	事業	名 称	本年度	前年度	前年度比較
	公園緑地費			22,896	23,134	△ 238
			公園緑地維持管理経費	117	117	0
			日本公園緑地協会負担金	42	42	0
			全国都市公園整備促進協議会負担金	42	42	0
			会議・研修等負担金	33	33	0
			緑化推進事業費	22,746	22,984	△ 238
			北海道国土緑化推進委員会石狩支部負担金	10	10	0
			ちとせ環境と緑の財団補助金	22,043	22,281	△ 238
			メモリアルツリー事業補助金	693	693	0
			みどり台緑化重点地区整備事業費	13	20	△ 7
			会議・研修等負担金	13	20	△ 7
			市内公園整備事業費	20	0	20
			会議・研修等負担金	20	0	20
			公園トイレ整備事業費	0	13	△ 13
			会議・研修等負担金	0	13	△ 13
	街路事業費			0	432	△ 432
			電線類地中化事業費	0	400	△ 400
			地中化共同溝事業建設負担金	0	400	△ 400
			29号通整備事業費	0	32	△ 32
			会議・研修等負担金	0	32	△ 32
	土地区画整理費			87	87	0
			土地区画整理事業認可等事務経費	87	87	0
			街づくり区画整理協会負担金	28	28	0
			会議・研修等負担金	59	59	0
	宅建指導費			2,024	2,169	△ 145
			建築指導業務経費	102	97	5
			全国建築審査会協議会負担金	9	9	0
			日本建築行政会議負担金	50	50	0
			会議・研修等負担金	43	38	5
			建築物耐震改修促進業務経費	1,922	2,072	△ 150
			会議・研修等負担金	22	22	0
			住宅・建築物耐震改修等事業補助金	1,900	400	1,500
			木造住宅耐震改修事業補助金	0	1,500	△ 1,500
			協働事業（市提案型）補助金	0	150	△ 150
	公営住宅整備事業費			80	80	0
			公営住宅建替事業費（みどり団地）	80	0	80
			会議・研修等負担金	80	0	80
			公営住宅建替事業費（いずみ団地）	0	80	△ 80
			会議・研修等負担金	0	80	△ 80
	市営住宅費			9,908	9,876	32
			市営住宅管理業務経費	44	10	34
			会議・研修等負担金	44	10	34
			高齢者優良賃貸住宅家賃補助事業費	9,864	9,864	0
			高齢者優良賃貸住宅家賃補助金	9,864	9,864	0
			市営住宅防音機能復旧事業費	0	2	△ 2
			北海道市町村職員福祉協会負担金	0	2	△ 2
	消防費			198,670	90,084	108,586
			常備消防費	4,626	5,372	△ 746
			消防庁舎管理業務経費	2	2	0
			共同受信施設管理負担金	2	2	0
			消防総務事務経費	274	274	0
			全国消防長会負担金	169	169	0
			全国消防長会北海道支部負担金	35	35	0
			全国消防協会負担金	60	60	0

(単位：千円)

款	目	事業	名 称	本年度	前年度	前年度比較
			高速自動車道北海道消防連絡協議会負担金	10	10	0
			研修派遣・訓練業務経費	1,260	2,115	△ 855
			防火防災訓練災害補償等共済事業負担金	93	91	2
			消防学校入校経費負担金	833	1,765	△ 932
			会議・研修等負担金	334	259	75
			火災予防等推進普及事業費	550	550	0
			少年消防クラブ育成補助金	550	550	0
			消防車両・消火栓等維持管理業務経費	1,100	1,100	0
			消火栓維持負担金	1,100	1,100	0
			メディカルコントロール体制構築事業費	1,440	1,331	109
			メディカルコントロール体制構築負担金	1,440	1,331	109
			非常備消防費	5,361	5,393	△ 32
			消防団運營業務経費	5,331	5,361	△ 30
			北海道市町村総合事務組合負担金	5,014	5,054	△ 40
			北海道消防協会負担金	260	250	10
			北海道消防協会札幌地方支部負担金	51	51	0
			会議・研修等負担金	6	6	0
			消防団員研修業務経費	30	32	△ 2
			消防学校入校経費負担金	18	20	△ 2
			会議・研修等負担金	12	12	0
			災害対策費	4,961	1,050	3,911
			防災無線管理運營業務経費	187	158	29
			防災行政無線電波利用負担金	183	154	29
			会議・研修等負担金	4	4	0
			札幌地方山岳遭難防止対策協議会経費	90	100	△ 10
			札幌地方山岳遭難防止対策協議会負担金	90	100	△ 10
			北海道消防防災ヘリコプター運行連絡協議会負担金	661	640	21
			北海道消防防災ヘリコプター運行連絡協議会負担金	661	640	21
			樽前山火山防災計画業務経費	27	27	0
			樽前山火山防災会議協議会負担金	27	27	0
			河川防災ステーション維持管理経費	60	120	△ 60
			千歳川上流地区河川防災ステーション電気料負担金	60	120	△ 60
			自主防災組織育成事業費	1,500	0	1,500
			協働事業(市提案型)補助金	1,500	0	1,500
			防災学習交流施設維持管理業務経費	7	5	2
			会議・研修等負担金	7	5	2
			北海道総合行政情報ネットワーク更新事業費	2,429	0	2,429
			北海道総合行政情報ネットワーク更新整備負担金	2,429	0	2,429
			消防施設費	183,722	78,269	105,453
			消火栓更新事業費	3,996	2,787	1,209
			消火栓更新工事負担金	3,996	2,787	1,209
			消防救急デジタル無線整備事業費	179,726	75,482	104,244
			消防救急デジタル無線整備負担金	179,726	75,482	104,244
			教育費	457,798	438,839	18,959
			教育委員会費	12,422	11,349	1,073
			教育委員会運管管理業務経費	6,242	6,429	△ 187
			石狩管内教育委員会協議会負担金	422	431	△ 9
			石狩教育研修センター組合負担金	5,669	5,758	△ 89
			北海道公立文教施設整備期成会負担金	41	85	△ 44
			会議・研修等負担金	110	155	△ 45
			修学支援事業費	6,180	4,920	1,260
			奨学金交付金	6,180	4,920	1,260
			教育振興費	20,058	19,219	839
			教育関係機関補助事業費	7,171	7,171	0



(単位：千円)

款	目	事業	名 称	本年度	前年度	前年度比較
			千歳市教育振興会補助金	5,946	5,946	0
			千歳市校長会補助金	700	700	0
			千歳市教頭会補助金	525	525	0
			千歳市学校課題研究指定校助成事業費	400	400	0
			千歳市学校課題研究指定校補助金	400	400	0
			特別支援教育事業費	144	114	30
			石狩管内特別支援学級設置校長協会等負担金	64	64	0
			会議・研修等負担金	80	50	30
			特別支援教育体制推進事業費	40	20	20
			会議・研修等負担金	40	20	20
			外国青年招致事業費	107	435	△ 328
			自治体国際化協会負担金	107	435	△ 328
			生徒指導事業費	762	762	0
			児童生徒指導対策負担金	598	598	0
			千歳市教護協会補助金	164	164	0
			学校活動支援事業費	9,638	10,317	△ 679
			小規模校合同芸術鑑賞補助金	279	257	22
			全日本小学校バンドフェスティバル全道・全国大会等参加補助金	1,960	2,491	△ 531
			千歳市中学校体育連盟等補助金	5,953	6,118	△ 165
			中学校文化活動全国・全道大会等参加補助金	1,446	1,451	△ 5
			ミアーズ中学校交流事業費	1,796	0	1,796
			ミアーズ中学校交流事業補助金	1,796	0	1,796
			教育財産管理費	943	988	△ 45
			教員住宅維持管理経費	645	746	△ 101
			共同受信施設管理負担金	6	6	0
			個別排水処理施設整備事業負担金	0	740	△ 740
			浄化槽維持管理負担金	639	0	639
			教職員住宅購入事業費[割賦金]	298	242	56
			公立学校共済組合公租負担金	298	242	56
			小学校管理費	5,322	5,052	270
			小学校運営管理業務経費	0	200	△ 200
			開校記念事業補助金	0	200	△ 200
			小学校施設管理経費	717	2	715
			共同受信施設管理負担金	2	2	0
			浄化槽維持管理負担金	715	0	715
			小学校グローバルスクール活動事業費	4,500	4,500	0
			グローバルスクール活動事業補助金	4,500	4,500	0
			小学校共同受信区域アンテナ設置助成事業費	105	350	△ 245
			共同受信区域アンテナ設置助成事業補助金	105	350	△ 245
			小学校営繕費	48	34	14
			小学校防音機能復旧事業費	48	34	14
			北海道市町村職員福祉協会負担金	0	1	△ 1
			会議・研修等負担金	48	33	15
			中学校管理費	2,363	3,688	△ 1,325
			中学校運営管理業務経費	100	900	△ 800
			開校記念事業補助金	100	0	100
			真町中学校閉校記念事業補助金	0	900	△ 900
			中学校施設管理経費	175	0	175
			浄化槽維持管理負担金	175	0	175
			中学校教師用指導書等購入経費	0	210	△ 210
			教科用図書採択教育委員会協議会負担金	0	210	△ 210
			中学校グローバルスクール活動事業費	2,000	2,000	0
			グローバルスクール活動事業補助金	2,000	2,000	0

(単位：千円)

款	目	事業	名 称	本年度	前年度	前年度比較
			中学校共同受信区域アンテナ設置助成事業費	88	578	△ 490
			共同受信区域アンテナ設置助成事業補助金	88	578	△ 490
			中学校営繕費	0	15	△ 15
			中学校防音機能復旧事業費	0	15	△ 15
			北海道市町村職員福祉協会負担金	0	2	△ 2
			会議・研修等負担金	0	13	△ 13
			中学校建設事業費	3	33	△ 30
			勇舞中学校建設事業費	3	33	△ 30
			北海道市町村職員福祉協会負担金	0	3	△ 3
			会議・研修等負担金	3	30	△ 27
			幼稚園振興費	198,634	173,872	24,762
			幼稚園教育振興事業費	198,634	173,872	24,762
			私立幼稚園就園奨励費補助金	173,339	152,598	20,741
			私立幼稚園燃料・光熱水費補助金	10,285	10,241	44
			私立幼稚園連合会研修費補助金	479	473	6
			私立幼稚園障害児教育補助金	750	1,000	△ 250
			私立幼稚園就園奨励費補助金(2歳児受入)	13,771	9,559	4,212
			私立幼稚園建設資金利子補給補助金	10	1	9
			社会教育振興費	2,317	2,367	△ 50
			社会教育委員配置事業費	72	122	△ 50
			石狩管内社会教育委員連絡協議会負担金	45	60	△ 15
			会議・研修等負担金	27	62	△ 35
			生涯学習まちづくり推進講座開催事業費	1,361	1,361	0
			市民協働プロモーション事業補助金	1,361	1,361	0
			P T A活動支援事業費	366	366	0
			千歳市P T A連合会事業補助金	366	366	0
			女性団体活動支援事業費	516	516	0
			女性団体事業補助金	516	516	0
			社会教育活動支援事業費	2	2	0
			会議・研修等負担金	2	2	0
			青少年対策費	156,009	162,020	△ 6,011
			青少年健全育成事業費	155,999	162,010	△ 6,011
			千歳市・指宿市青少年相互交流事業補助金	1,804	1,804	0
			千歳青少年教育財団補助金(教育事業費分)	18,750	13,021	5,729
			千歳青少年教育財団補助金(運営費分)	65,473	56,501	8,972
			千歳青少年教育財団補助金(借入金返済費等分)	69,972	90,684	△ 20,712
			青少年非行防止事業費	10	10	0
			五地区広域補導連絡協議会負担金	10	10	0
			公民館費	2,220	2,224	△ 4
			公民館管理運営業務経費	0	4	△ 4
			会議・研修等負担金	0	4	△ 4
			公民館分館管理運営業務経費	2,220	2,220	0
			公民館分館交付金	2,220	2,220	0
			文化振興費	2,751	2,542	209
			埋蔵文化財センター管理業務経費	209	0	209
			浄化槽維持管理負担金	209	0	209
			文化財保護保存業務経費	57	57	0
			全国史跡整備市町村協議会負担金	40	40	0
			北海道文化財保護協会負担金	7	7	0
			北海道縄文のまち連絡会負担金	10	10	0
			市指定文化財保存伝承活動補助事業費	200	200	0
			「泉郷獅子舞」保存伝承活動補助金	100	100	0
			「アイヌの伝統的芸能と工芸技術」保存伝承活動補助金	100	100	0
			文化活動支援事業費	2,285	2,285	0

(単位：千円)

款	目	事業	名 称	本年度	前年度	前年度比較
			千歳市文化団体連絡協議会補助金	2,255	2,255	0
			アイヌ民族文化祭補助金	30	30	0
			保健体育総務費	1,836	1,860	△ 24
			児童・生徒健康診断事業費	36	60	△ 24
			学校結核対策委員会負担金	36	60	△ 24
			教職員健康診断事業費	1,800	1,800	0
			教職員健康診断負担金	1,800	1,800	0
			給食センター費	54	54	0
			給食センター施設管理業務経費	54	54	0
			北海道学校給食研究協議会負担金	53	53	0
			会議・研修等負担金	1	1	0
			体育振興費	52,818	53,522	△ 704
			スポーツ指導員配置経費	102	114	△ 12
			石狩管内体育指導委員連絡協議会負担金	55	44	11
			会議・研修等負担金	47	70	△ 23
			スポーツ普及推進事業費	51,504	52,350	△ 846
			千歳市体育協会補助金（運営費分）	4,362	17,140	△ 12,778
			千歳市体育協会補助金（スポーツ大会開催費等分）	9,628	9,850	△ 222
			千歳市体育協会補助金（事業費分）	37,424	25,360	12,064
			市民協働サポート事業補助金	90	0	90
			スポーツ施設管理業務経費	1,204	1,053	151
			浄化槽維持管理負担金	151	0	151
			北海道体育施設協会負担金	10	10	0
			会議・研修等負担金	10	10	0
			学校スケートリンク造成事業交付金	400	400	0
			市民スキー場パトロール隊事業交付金	483	483	0
			泉郷グラウンド維持管理事業交付金	150	150	0
			スポーツセンターリニューアル事業費	8	5	3
			会議・研修等負担金	8	5	3
			諸支出金	21	56	△ 35
			石狩東部広域水道企業団繰出金	21	56	△ 35
			石狩東部広域水道企業団繰出金	21	56	△ 35
			石狩東部広域水道企業団負担金	21	56	△ 35
			職員費	2,006	2,040	△ 34
			職員費	2,006	2,040	△ 34
			職員費	2,006	2,040	△ 34
			北海道市町村職員福祉協会負担金	2,006	2,040	△ 34
			合 計	3,113,071	2,963,879	149,192

※平成23年度6月補正後との比較

※本資料については、後日変更が生じる場合があります。

