

平成 20 年度

# 千歳市予算編成説明資料



市民とともに半世紀  
次代につなぐちとせつこ予算



総務部財政課

# 各会計予算総括表(案)

(単位：千円)

会計名	平成19年度予算との比較(一般会計については6月補正後の予算)			
	平成20年度	平成19年度	増減	増減率%
一般会計	46,870,585	47,168,785	298,200	0.6
特別会計	12,587,597	18,447,910	5,860,313	31.8
国民健康保険	8,193,233	8,590,039	396,806	4.6
土地取得事業	41,042	46,161	5,119	11.1
公設地方卸売市場事業	42,244	40,286	1,958	4.9
老人保健	641,181	6,851,832	6,210,651	90.6
霊園事業	51,576	49,235	2,341	4.8
介護保険	2,957,050	2,870,357	86,693	3.0
後期高齢者医療	661,271	0	661,271	皆増
合計	59,458,182	65,616,695	6,158,513	9.4

会計名	平成19年度予算との比較(企業会計については当初予算)			
	平成20年度	平成19年度	増減	増減率%
公営企業会計	14,555,348	13,906,073	649,275	4.7
水道事業会計	3,091,413	2,747,198	344,215	12.5
下水道事業会計	5,046,550	4,691,192	355,358	7.6
病院事業会計	6,417,385	6,467,683	50,298	0.8
合計	14,555,348	13,906,073	649,275	4.7

総合計	74,013,530	79,522,768	5,509,238	6.9
-----	------------	------------	-----------	-----

この資料については精査の結果、異動等を生じることがある。

# 平成 20 年度千歳市一般会計予算（案）

## 1 歳入予算の内訳

（単位：千円）

区 分	平成 20 年度	平成 19 年度	増 減	増 減率%
一 般 財 源	24,592,465	23,550,439	1,042,026	4.4
特 定 財 源	22,278,120	23,618,346	1,340,226	5.7
歳 入 合 計	46,870,585	47,168,785	298,200	0.6

## 2 歳出予算の内訳

（単位：千円）

区 分	平成 20 年度	平成 19 年度	増 減	増 減率%
経 常 費	24,192,330	24,118,723	73,607	0.3
一 般 財 源	18,806,656	18,918,802	112,146	0.6
特 定 財 源	5,385,674	5,199,921	185,753	3.6
臨 時 費	16,850,511	18,174,104	1,323,593	7.3
一 般 財 源	3,257,028	2,629,705	627,323	23.9
特 定 財 源	13,593,483	15,544,399	1,950,916	12.6
投 資 的 経 費	5,827,744	4,875,958	951,786	19.5
一 般 財 源	2,528,781	2,001,932	526,849	26.3
特 定 財 源	3,298,963	2,874,026	424,937	14.8
歳 出 合 計	46,870,585	47,168,785	298,200	0.6
一 般 財 源	24,592,465	23,550,439	1,042,026	4.4
特 定 財 源	22,278,120	23,618,346	1,340,226	5.7

平成19年度は6月補正後の予算

# 平成 20 年度歳入

区 分 歳 入 科 目	平 成 20 年 度			平 成
	予算額 ( A )	一般財源 ( B )	特定財源 ( C )	予算額 ( D )
1 市 税	14,177,800	14,177,800	0	14,406,300
2 地 方 譲 与 税	901,000	901,000	0	926,000
自動車重量譲与税	364,000	364,000	0	366,000
地方道路譲与税	125,000	125,000	0	130,000
航空機燃料譲与税	412,000	412,000	0	430,000
3 利 子 割 交 付 金	64,000	64,000	0	64,000
4 配 当 割 交 付 金	33,000	33,000	0	30,000
5 株 式 等 譲 渡 所 得 割 交 付 金	28,000	28,000	0	41,000
6 地 方 消 費 税 交 付 金	970,000	970,000	0	1,020,000
7 ゴ ル フ 場 利 用 税 交 付 金	80,000	80,000	0	75,000
8 自 動 車 取 得 税 交 付 金	121,000	121,000	0	151,000
9 国 有 提 供 施 設 等 所 在 市 町 村 助 成 交 付 金	615,000	615,000	0	600,000
10 地 方 特 例 交 付 金	130,000	130,000	0	98,000
11 地 方 交 付 税	3,600,000	3,600,000	0	3,300,000
普通交付税	3,200,000	3,200,000	0	2,900,000
特別交付税	400,000	400,000	0	400,000
12 交 通 安 全 対 策 特 別 交 付 金	23,000	23,000	0	24,000
13 分 担 金 及 び 負 担 金	268,364	0	268,364	278,702
14 使 用 料 及 び 手 数 料	1,102,514	75,745	1,026,769	1,071,194
15 国 庫 支 出 金	4,742,551	1,526,545	3,216,006	4,108,640
特定防衛施設周辺整備調整交付金	550,000	550,000	0	483,000
再編交付金	45,000	45,000	0	0
地方道路整備臨時交付金	84,600	84,600	0	78,000
次世代育成支援対策交付金	29,908	29,908	0	27,759
地域住宅交付金	817,037	817,037	0	340,879
その他国庫支出金	3,216,006	0	3,216,006	3,179,002
16 道 支 出 金	1,388,696	12,172	1,376,524	1,496,345
石油貯蔵施設立地対策等交付金	12,172	12,172	0	12,169
その他道支出金	1,376,524	0	1,376,524	1,484,176
17 財 産 収 入	489,460	89,727	399,733	294,799
18 寄 附 金	10	0	10	10
19 繰 入 金	2,133,518	1,298,361	835,157	1,022,492
財政調整基金繰入金	1,298,361	1,298,361	0	818,357
うち収支不足分	400,000	400,000	0	618,357
うち第4工業団地・未払分	898,361	898,361	0	200,000
公共施設整備基金繰入金	693,127	0	693,127	48,000
みんなで、ひと・まちづくり基金繰入金	24,662	0	24,662	7,341
ふるさと千歳国際交流基金繰入金	1,305	0	1,305	1,299
農業振興基金繰入金	110,000	0	110,000	130,000
特定地域振興基金繰入金	3,611	0	3,611	15,007
奨学基金繰入金	2,452	0	2,452	2,488
20 繰 越 金	60,000	60,000	0	60,100
21 諸 収 入	12,349,272	27,115	12,322,157	15,101,903
22 市 債	3,593,400	760,000	2,833,400	2,999,300
臨時財政対策債	760,000	760,000	0	800,000
借換債	500,000	0	500,000	500,000
建設事業債	2,333,400	0	2,333,400	1,699,300
歳 入 合 計	46,870,585	24,592,465	22,278,120	47,168,785

財政調整基金繰入金のうち、第4工業団地分698,361千円、土地開発公社未払分200,000千円

【再 掲】

地方交付税 + 臨時財政対策債	4,360,000	4,360,000	0	4,100,000
-----------------	-----------	-----------	---	-----------

# 予算の内訳

(単位：千円)

19年度		増				減			
一般財源(E)	特定財源(F)	予算額 (A)-(D)	伸び率	一般財源 (B)-(E)	伸び率	特定財源 (C)-(F)	伸び率		
14,406,300	0	228,500	1.6%	228,500	1.6%	0			
926,000	0	25,000	2.7%	25,000	2.7%	0			
366,000	0	2,000	0.5%	2,000	0.5%	0			
130,000	0	5,000	3.8%	5,000	3.8%	0			
430,000	0	18,000	4.2%	18,000	4.2%	0			
64,000	0	0	0.0%	0	0.0%	0			
30,000	0	3,000	10.0%	3,000	10.0%	0			
41,000	0	13,000	31.7%	13,000	31.7%	0			
1,020,000	0	50,000	4.9%	50,000	4.9%	0			
75,000	0	5,000	6.7%	5,000	6.7%	0			
151,000	0	30,000	19.9%	30,000	19.9%	0			
600,000	0	15,000	2.5%	15,000	2.5%	0			
98,000	0	32,000	32.7%	32,000	32.7%	0			
3,300,000	0	300,000	9.1%	300,000	9.1%	0			
2,900,000	0	300,000	10.3%	300,000	10.3%	0			
400,000	0	0	0.0%	0	0.0%	0			
24,000	0	1,000	4.2%	1,000	4.2%	0			
0	278,702	10,338	3.7%	0		10,338	3.7%		
75,745	995,449	31,320	2.9%	0	0.0%	31,320	3.1%		
929,638	3,179,002	633,911	15.4%	596,907	64.2%	37,004	1.2%		
483,000	0	67,000	13.9%	67,000	13.9%	0			
0	0	45,000	皆増	45,000	皆増	0			
78,000	0	6,600	8.5%	6,600	8.5%	0			
27,759	0	2,149	7.7%	2,149	7.7%	0			
340,879	0	476,158	139.7%	476,158	139.7%	0			
0	3,179,002	37,004	1.2%	0		37,004	1.2%		
12,169	1,484,176	107,649	7.2%	3	0.0%	107,652	7.3%		
12,169	0	3	0.0%	3	0.0%	0			
0	1,484,176	107,652	7.3%	0		107,652	7.3%		
91,093	203,706	194,661	66.0%	1,366	1.5%	196,027	96.2%		
0	10	0	0.0%	0		0	0.0%		
818,357	204,135	1,111,026	108.7%	480,004	58.7%	631,022	309.1%		
818,357	0	480,004	58.7%	480,004	58.7%	0			
618,357	0	218,357	35.3%	218,357	35.3%	0			
200,000	0	698,361	349.2%	698,361	349.2%	0			
0	48,000	645,127	1,344.0%	0		645,127	1,344.0%		
0	7,341	17,321	235.9%	0		17,321	235.9%		
0	1,299	6	0.5%	0		6	0.5%		
0	130,000	20,000	15.4%	0		20,000	15.4%		
0	15,007	11,396	75.9%	0		11,396	75.9%		
0	2,488	36	1.4%	0		36	1.4%		
60,100	0	100	0.2%	100	0.2%	0			
28,037	15,073,866	2,752,631	18.2%	922	3.3%	2,751,709	18.3%		
800,000	2,199,300	594,100	19.8%	40,000	5.0%	634,100	28.8%		
800,000	0	40,000	5.0%	40,000	5.0%	0			
0	500,000	0	0.0%	0		0	0.0%		
0	1,699,300	634,100	37.3%	0		634,100	37.3%		
23,550,439	23,618,346	298,200	0.6%	1,042,026	4.4%	1,340,226	5.7%		
平成19年度は6月補正後の予算									
4,100,000	0	260,000	6.3%	260,000	6.3%	0			

# 平成20年度 予算

(款別) 会計：一般会計

区 分 科 目	平成20年度 予算				平成19年度 予算		
	予算額 (一般財源)	予算の内訳			予算額 (一般財源)	予算の内訳	
		経常費 (一般財源)	臨時費 (一般財源)	投資的経費 (一般財源)		経常費 (一般財源)	臨時費 (一般財源)
1 議会費	231,988 (231,988)	225,976 (225,976)	6,012 (6,012)		229,288 (229,288)	224,957 (224,957)	4,331 (4,331)
2 総務費	1,972,338 (1,517,534)	601,238 (564,351)	763,713 (515,867)	607,387 (437,316)	1,774,808 (1,432,069)	622,432 (588,394)	560,677 (454,453)
3 民生費	7,716,860 (3,987,691)	7,171,450 (3,464,808)	511,829 (501,714)	33,581 (21,169)	8,361,423 (4,300,743)	7,002,752 (3,465,276)	684,772 (667,534)
4 衛生費	1,441,336 (718,430)	1,134,645 (564,946)	114,386 (114,179)	192,305 (39,305)	1,363,625 (804,602)	1,178,957 (659,943)	143,264 (143,155)
5 労働費	29,458 (27,151)	21,062 (20,257)	8,396 (6,894)		28,827 (26,809)	21,119 (20,601)	7,708 (6,208)
6 農林水産業費	498,133 (322,251)	232,615 (192,878)	241,460 (105,315)	24,058 (24,058)	587,230 (374,553)	242,772 (204,355)	334,720 (160,460)
7 商工費	1,116,138 (451,132)	125,669 (105,717)	965,528 (320,474)	24,941 (24,941)	1,085,547 (317,546)	120,767 (103,186)	871,206 (182,243)
8 土木費	5,660,787 (3,005,896)	1,236,250 (1,199,189)	86,012 (79,100)	4,338,525 (1,727,607)	3,903,436 (2,195,902)	1,218,131 (1,178,801)	71,301 (64,439)
9 消防費	205,693 (180,781)	121,145 (115,874)	39,979 (34,788)	44,569 (30,119)	245,076 (228,844)	117,715 (112,083)	29,395 (29,395)
10 教育費	2,770,011 (2,306,974)	1,891,555 (1,770,715)	316,078 (311,993)	562,378 (224,266)	2,877,935 (2,340,354)	1,832,149 (1,691,777)	292,112 (287,187)
11 公債費	4,210,519 (3,214,336)	3,667,185 (3,171,002)	543,334 (43,334)		4,295,000 (3,226,911)	3,790,495 (3,222,406)	504,505 (4,505)
12 諸支出金	14,827,249 (2,790,823)	1,596,849 (1,596,849)	13,230,400 (1,193,974)		16,225,252 (2,180,934)	1,588,554 (1,588,554)	14,636,698 (592,380)
13 職員費	6,170,075 (5,817,478)	6,166,691 (5,814,094)	3,384 (3,384)		6,171,338 (5,871,884)	6,157,923 (5,858,469)	13,415 (13,415)
14 予備費	20,000 (20,000)		20,000 (20,000)		20,000 (20,000)		20,000 (20,000)
合 計	46,870,585 (24,592,465)	24,192,330 (18,806,656)	16,850,511 (3,257,028)	5,827,744 (2,528,781)	47,168,785 (23,550,439)	24,118,723 (18,918,802)	18,174,104 (2,629,705)

# の 状 況 ( 歳 出 )

( 単 位 : 千 円 )

章 内 訳	増 減				伸 び 率 ( % )			
	予算額 (一般財源)	内 訳			予算額 (一般財源)	内 訳		
		経常費 (一般財源)	臨時費 (一般財源)	投資的経費 (一般財源)		経常費 (一般財源)	臨時費 (一般財源)	投資的経費 (一般財源)
	2,700	1,019	1,681		1.2	0.5	38.8	
	(2,700)	(1,019)	(1,681)		(1.2)	(0.5)	(38.8)	
591,699	197,530	21,194	203,036	15,688	11.1	3.4	36.2	2.7
(389,222)	(85,465)	( 24,043)	(61,414)	(48,094)	(6.0)	( 4.1)	(13.5)	(12.4)
673,899	644,563	168,698	172,943	640,318	7.7	2.4	25.3	95.0
(167,933)	( 313,052)	( 468)	( 165,820)	( 146,764)	( 7.3)		( 24.8)	( 87.4)
41,404	77,711	44,312	28,878	150,901	5.7	3.8	20.2	364.5
(1,504)	( 86,172)	( 94,997)	( 28,976)	(37,801)	( 10.7)	( 14.4)	( 20.2)	(2,513.4)
	631	57	688		2.2	0.3	8.9	
	(342)	( 344)	(686)		(1.3)	( 1.7)	(11.1)	
9,738	89,097	10,157	93,260	14,320	15.2	4.2	27.9	147.1
(9,738)	( 52,302)	( 11,477)	( 55,145)	(14,320)	( 14.0)	( 5.6)	( 34.4)	(147.1)
93,574	30,591	4,902	94,322	68,633	2.8	4.1	10.8	73.3
(32,117)	(133,586)	(2,531)	(138,231)	( 7,176)	(42.1)	(2.5)	(75.8)	( 22.3)
2,614,004	1,757,351	18,119	14,711	1,724,521	45.0	1.5	20.6	66.0
(952,662)	(809,994)	(20,388)	(14,661)	(774,945)	(36.9)	(1.7)	(22.8)	(81.3)
97,966	39,383	3,430	10,584	53,397	16.1	2.9	36.0	54.5
(87,366)	( 48,063)	(3,791)	(5,393)	( 57,247)	( 21.0)	(3.4)	(18.3)	( 65.5)
753,674	107,924	59,406	23,966	191,296	3.8	3.2	8.2	25.4
(361,390)	( 33,380)	(78,938)	(24,806)	( 137,124)	( 1.4)	(4.7)	(8.6)	( 37.9)
	84,481	123,310	38,829		2.0	3.3	7.7	
	( 12,575)	( 51,404)	(38,829)		( 0.4)	( 1.6)	(861.9)	
	1,398,003	8,295	1,406,298		8.6	0.5	9.6	
	(609,889)	(8,295)	(601,594)		(28.0)	(0.5)	(101.6)	
	1,263	8,768	10,031			0.1	74.8	
	( 54,406)	( 44,375)	( 10,031)		( 0.9)	( 0.8)	( 74.8)	
4,875,958	298,200	73,607	1,323,593	951,786	0.6	0.3	7.3	19.5
(2,001,932)	(1,042,026)	( 112,146)	(627,323)	(526,849)	(4.4)	( 0.6)	(23.9)	(26.3)

平成19年度は6月補正後の予算





# 平成20年度予算案の主要な施策 (新長期総合計画に掲げた5つの都市づくりの目標別)

## 1. 心がかよい幸せ感じる都市づくり

(単位：千円)

NO.	重点 施策	投資的 経費	新規	事業名等	予算額
1				北信濃コミュニティセンターバリアフリー改修事業費	34,252
2				町内会育成事業費	1,762
3				町内会館整備事業費	19,673
4				高齢者保健福祉計画・介護保険事業計画策定事業費	3,150
5				障害者支援計画・障害福祉計画策定事業費	850
6				子ども医療費助成事業費	186,457
7				子育て総合支援センター施設管理経費	14,908
8				子育て支援ホームページ作成事業費	1,200
9				子育て支援後期計画策定業務経費	3,635
10				子育てガイド作成事業費	1,512
11				(仮称)北陽地区児童センター整備事業費	967
12				医療体制整備事業費	112,052
13				食育推進計画事業費	1,748
14				麻疹風疹予防接種推進事業費	21,891
15				市民健康診査事業費	10,764
16				乳幼児健康診査事業費	72
17				ワークシェアリング事業費	3,384

## 2. 安全で人と地球にやさしい都市づくり

(単位：千円)

NO.	重点 施策	投資的 経費	新規	事業名等	予算額
1				防犯・交通安全市民活動促進事業費	1,670
2				在日米軍訓練移転対策経費	1,143
3				環境教育推進事業費	343
4				第2次環境基本計画策定業務経費	193
5				温室効果ガス排出削減推進事業費	322
6				災害時要援護者支援対策推進事業費	820
7				ごみ減量・リサイクル化啓発事業費	2,323
8				破碎処理施設整備事業費	60,000
9				C経路整備事業費	222,700
10				C経路まちづくり事業費	504,700
11				C経路緑地整備事業費	277,200
12				みどり台緑化重点地区整備事業費	92,500
13				グリーンベルト活性化事業費	24,000
14				耐震改修促進計画策定業務経費	12,000
15				公営住宅建替事業費(北栄団地)	922,600
16				公営住宅建替事業費(〔仮称〕緑町団地)	1,173,900
17				公営住宅建替事業費(いずみ団地)	268,300
18				防災訓練事業費	1,308
19				市民協働防災事業費	450
20				自主防災組織育成事業費	3,591
21				AED(自動体外式除細動器)購入費	6,954
22				空気呼吸器更新整備事業費	15,582
23				高規格救急自動車購入事業費	28,987





### 3. 学びあい心ふれあう都市づくり

(単位：千円)

NO.	重点 施策	投資的 経費	新規	事業名等	予算額
1				中国・長春市訪問事業費	1,500
2				ジュニア・エイト・サミット開催事業費	8,145
3				特別支援教育体制推進事業	13,160
4				心の教室相談員配置事業	3,753
5				小学校耐震化推進事業費	18,576
6				小学校大規模改修事業費	134,900
7				小学校耐震化改修事業費	170,000
8				中学校大規模改修事業費	85,100
9				富丘中学校分離校建設事業費	113
10				移動図書館車更新事業費	17,483
11				埋蔵文化財センター移転整備事業費	21,122
12				児童・生徒健康診断事業費	20,884
13				スポーツ振興備品・施設等整備事業費	10,041
14				青葉球場整備事業費	25,900

### 4. 魅力と活力あふれる都市づくり

(単位：千円)

NO.	重点 施策	投資的 経費	新規	事業名等	予算額
1				泉沢向陽台住宅用地購入事業費	250,000
2				地域公共交通利用促進事業費	1,942
3				自衛隊体制維持要望活動事業費	1,129
4				経営安定化対策事業費	15,556
5				グリーン・ツーリズム促進事業費	10,450
6				農業用掘削機更新事業	14,700
7				商業等活性化事業費	4,286
8				観光PR事業費	5,746
9				観光振興アクションプラン推進事業費	662
10				観光プロモーション事業費	3,958
11				観光案内板等整備事業費	3,016
12				ポロピナイ休憩所管理経費	7,594
13				支笏湖活性化推進事業費	2,595
14				市道整備事業費	301,000
15				南2号道路(鉄北通)整備事業費	131,000
16				東8線道路整備事業費	28,000
17				千歳駅周辺交通バリアフリー地区整備事業費	20,000
18				東7線道路整備事業費	30,000
19				電線類地中化事業費	25,000
20				29号通整備事業費	4,200
21				ひばりヶ丘通整備事業費	4,200
22				北新通整備事業費	3,100
23				9線中通整備事業費	1,000

### 5. 参加と連携による都市づくり

(単位：千円)

NO.	重点 施策	投資的 経費	新規	事業名等	予算額
1				市制施行50周年事業費	5,800
2				新地方公会計制度導入事業費	6,442
3				長期総合計画策定業務経費	5,211
4				市民協働推進事業費	55,921
5				基金貸付金償還金(第4工業団地分)	1,391,488

# 平成20年度重点

目的  
体系

政策

施策

事務事業

市民力とまちの特性を生かし、幸せを実感できるまち

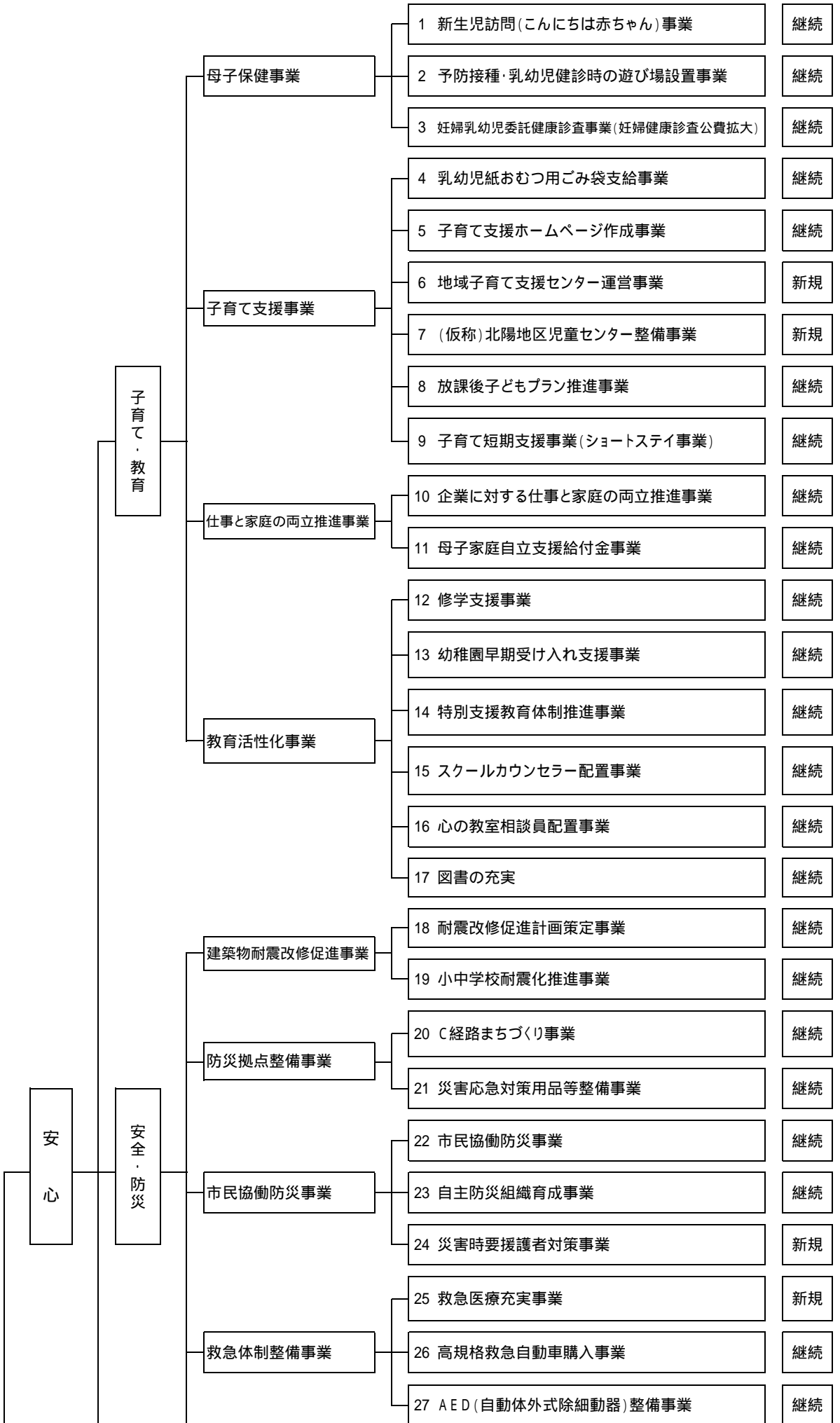

# 施策の体系

(単位:千円)

概 要	部	平成20年度 事業費
助産師・保健師が生後4か月までの乳児がいる全家庭を訪問し、乳児や妊婦に対する保健指導を行います。平成20年度は、これまでの取り組みに加え、担当者の研修(年2回)を実施し、援助技術の向上を図ることとします。	保健福祉部	3,506
予防接種や健診の場に保育士を配置し、子育て交流や安心の場を確保します。平成20年度は、市民協働の拡大と安全性により配慮した実施体制とします。	保健福祉部	1,330
妊婦一般健康診査の公費負担の拡大(2回から5回)を行い、子育て世代の経済的負担軽減を図ります。	保健福祉部	32,780
3歳未満の乳幼児を養育する世帯に対し、紙おむつ処理用の市指定ごみ袋を支給し、子育て世帯の経済的負担の軽減を図ります。	保健福祉部	4,177
子育て家庭の子育て力の強化を図るため、市ホームページに子育て支援のホームページを作成し、子育てに関するさまざまな情報を一元的に受け取りやすい形で提供し、子育て家庭や地域の利用を促進します。	保健福祉部	1,200
平成20年4月にオープンする子育て総合支援センターを拠点として、子育て基盤整備、子育てサポート、地域交流などの事業を展開し、地域全体で子育てを支援できる基盤づくりを進めます。(地域子育てサロン事業は、本事業に統合)	保健福祉部	14,074
児童数が年々増加している北陽地区に、放課後児童の居場所として、さらには地域の子育ての支援に係る活動拠点を確保するため、児童館整備を進めます。	保健福祉部	967
放課後の子どもの安全で健やかな活動場所を確保し、総合的な放課後対策として実施する「放課後子どもプラン」を展開します。	教育部	347
保護者の疾病、仕事その他理由により、家庭において児童の養育が一時的に困難となった場合や経済的な理由により緊急一時的に保護することが必要な場合、または育児不安など身体的・精神的負担の軽減が必要な場合に、児童を児童養護施設において短期間預かる体制を確保します。	保健福祉部	486
企業の子育て支援に係る意識醸成を図るため、市及び企業関係者等で組織する推進協議会を設置し、講演会等の事業を実施するほか、「ファミリーフレンドリー企業認定制度」の導入の検討を進めます。(平成22年度導入予定)	保健福祉部 産業振興部	524
母子家庭の経済的な安定と自立の促進を図るため、「自立支援教育訓練給付金」、「高等職業訓練促進給付金」及び「常用雇用転換奨励給付金」制度により就労支援を行います。	保健福祉部	3,536
高校や大学などで学習したいという意欲があり、またその能力があるにもかかわらず、経済的事情により学校へ通うことが困難な生徒や学生に対して奨学金を支給することにより、保護者の経済的負担を軽減するとともに、等しく教育を受けることができる環境整備を行います。	教育部	2,820
幼児の社会性の涵養の促進、幼児教育環境の充実、保護者の育児負担の軽減などを目的として実施してきた3歳未満児の幼稚園早期入園事業の特例措置が平成19年度末をもって特例措置が廃止となりましたが、引き続き「幼稚園を活用した子育て支援としての2歳児の受け入れ」を支援します。	教育部	1,785
障がいのある子供達の社会参加を促すため、各小中学校が連携した総合支援体制を整え、専門家チームを核とした特別支援委員会の設置や個別指導計画の策定、相談窓口の強化を図るほか、計画に基づき支援員やヘルパーを配置します。また、支援体制を更に拡充するため道立高等養護学校を誘致するとともに、保護者等を構成メンバーに特別支援教育を考える委員会を設置します。	教育部	13,160
いじめ・不登校等の要因が多様化、複雑化する中で、児童生徒の問題行動等の早期解消のため、これまでの道派遣のスクールカウンセラー(臨床心理士)による相談体制に加え、市単独によるスクールカウンセラーを配置することにより、専門性の高い教育相談体制の充実・強化を図ります。	教育部	1,975
教員経験者など地域の人材を活用して心の教室相談員を市内小学校(13校)に配置し、問題行動等の前兆の把握に努め、身近な話し相手として心の悩みやストレス緩和など家庭、地域と連携した効果的な相談体制の充実を図ります。	教育部	3,753
読書や資料の活用を通じて子どもたちの豊かな人間性や自ら学ぶ力を育むため、学校図書館の充実を図ります。	教育部	23,994
建築物の防災を促進するため、耐震改修促進計画を策定し、公共建築物や民間建築物の耐震性の向上を図ります。	建設部	12,000
小中学校施設の耐震診断を、優先順位に基づき段階的に実施し、その結果に基づき耐震補強設計、耐震補強工事を計画的に実施します(平成20年度:末広小・北栄小・祝梅小の二次診断、千歳小・桜木小の補強設計、日の出小・信濃小の補強工事)。	教育部	188,576
防災・救急訓練活動、自衛隊をはじめとする防災関係機関と自主防災組織・ボランティアとの連携を図る防災学習活動の拠点となる防災交流センター、屋外学習管理センター、訓練広場等の整備を行います(平成20年度:管理センター・誘導路実施設計、防災学習交流センター建築、広場等工事)。	建設部	504,700
災害時に備え、救急救助用の物資及び資機材を備蓄・整備します。	総務部	3,247
都市経営会議から市民協働のモデル事業として提言を受けた、市民主体の実行委員会を設置し、災害図上訓練(DIG訓練)を実施・公開することにより、防災意識を高めるとともに市民協働の担い手育成を目指します。	総務部	450
災害発生時において、地域住民の生命、身体、財産を守るためには初動体制が重要であることから、自主防災組織を育成するとともにその活動の充実を図るため、組織を結成したコミュニティ協議会及び町内会等に対し防災資機材等を貸与します。	総務部	3,591
大地震等の災害が発生した際に、災害時要援護者の迅速な援護活動を行うために、災害時要援護者名簿の作成を進めるとともに、適切な運用を図るための災害時要援護者支援マニュアルを作成します。	総務部 保健福祉部	820
医療と行政とが救急医療に関わる各種課題を協議検討する場として設置した千歳市救急医療体制連絡会議において、千歳市の救急医療体制等について検討を行うとともに、市民に対し救急医療に関する正しい意識を啓発及ぼすため(仮称)千歳市救急医療フォーラムの開催などの事業を実施します。	保健福祉部	112,052
迅速確実な救急業務遂行を維持するために、経年使用により老朽化した高規格救急自動車(千歳救急2)の更新をします。	消防本部	28,987
市民の救命率向上を図るため、市内公共施設にAED(自動体外式除細動器)本体と小児用パッドを計画的に配置するとともに、既設のAEDに係る消耗品を計画的に更新します。	消防本部外	6,954

政策

施策

事務事業

市民力とまちの特性を生かし、幸せを実感できるまち

活  
力

人  
材  
育  
成

企  
業  
誘  
致

観  
光  
振  
興

防犯・交通安全対策事業

28 防犯・交通安全市民活動促進事業

新規

温室効果ガス削減推進事業

29 地域公共交通利用促進事業

新規

30 温室効果ガス排出削減推進事業

新規

31 環境教育推進事業

継続

32 子ども会議開催事業

新規

33 破碎処理施設整備事業

継続

34 ごみの発生抑制事業

継続

循環型社会形成推進事業

35 ごみ減量化啓発事業

継続

36 資源物のリサイクル推進事業

継続

37 資源物再使用・再生利用の促進事業

継続

市民活動支援事業

38 ひと・まちづくりリーダー養成事業

継続

ものづくり産業集積事業

39 ものづくり産業誘致事業

継続

初期投資軽減事業

40 工業団地リース事業

継続

41 市内空き工場活用事業

継続

42 間接リース事業

新規

立地環境PR活動推進事業

43 企業誘致プロモーション事業

継続

支笏湖地区活性化推進事業

44 ポロピナイ園地整備事業

継続

45 支笏湖温泉既存泉源調査事業

継続

46 支笏湖活性化推進事業費

新規

にぎわいトライアングル事業

47 千歳市情報発信ブース事業

継続

48 道の駅管理運営事業

継続

農村観光振興事業

49 グリーンツーリズム促進事業

継続

観光PR活動推進事業

50 観光振興アクションプラン推進事業

継続

51 観光プロモーション事業

継続

52 観光案内看板等整備事業

継続

概 要	部	平成20年度 事業費
市民、事業者、市が協働して全市民的な防犯・交通安全活動の推進を図るため、(仮称)千歳市防犯・交通安全推進会議を立ち上げるとともに、啓発パンフレットの作成等の事業を行います。	市民環境部	1,670
J8サミット等と連携した公共交通利用活性化シンポジウムの開催、バス利用マップの配布、利用しやすいバス路線を目指した地域交通実態調査などを行い、自家用自動車の利用から公共交通機関の利用促進を図り、交通事故減少や渋滞緩和などとともにCO2など温室効果ガス排出量削減を促進します。	市民環境部	1,942
CO2など温室効果ガス排出量削減を図るため国が実施している「チーム・マイナス6%」キャンペーンに参加し、全市民的な取組みを促進します。京都議定書の約束期間のスタートとJ8サミットが開催される平成20年度は、家庭での環境配慮行動の普及実践のため、環境フェアin CHITOSEとして環境配慮活動に関わるイベントを展開します。	市民環境部	322
将来を担う子どもたちが、身近な環境問題から地球規模の環境問題まで意識を持って行動するために実施してきた「こども環境教室」を基礎に、新たに「(仮称)エココレジ制度」を設け、CO2削減をはじめとする環境配慮意識の醸成・拡大を図ります。	市民環境部	232
学校関係者及びPTA等で実行委員会を組織し、「環境」、「自然環境」、「いじめ」などをテーマとした市内小中学校児童生徒等による子ども会議(シンポジウム)を開催します。	教育部	3,900
環境センターで稼働している破砕処理施設の更新を行い、平成23年度中に稼働を開始する計画としています。新たな施設では、これまで直接埋立していた布団・畳などの破砕処理による減容化、アルミ類やその他プラスチック製容器包装の選別・回収による資源化、処理品の梱包による飛散防止を追加し、リサイクル率の向上並びに最終処分場の延命化を図ります。	市民環境部	60,000
持続的発展が可能な循環型社会形成に向けて「千歳市循環型社会形成推進施策20」に基づき、家庭での生ごみ堆肥化の推進・ノーレジ袋運動の支援・エコ商店認証制度の推進などごみ減量化の取組を進めます。	市民環境部	1,893
「ごみ減量・リサイクル標語コンクール」の実施、小冊子の配布、出前講座、環境センター施設見学の積極的受け入れなど、学校教育の場やイベントなど様々な機会を利用し、ごみの減量化並びに資源化の普及啓発を行います。	市民環境部	430
町内会をはじめ関係団体の参加による「千歳市資源回収システム意見交換会」により資源回収事業のより良い方法を検討し、新システムを確立する。また、事業系一般廃棄物の分別資源化、リサイクル取組団体の取組を市民に周知するなど、市民、事業者と協働して資源物のリサイクルを進めます。	市民環境部	79,609
木綿混入率50%以上の古衣料の回収やペットボトルキャップ・廃植物油の回収支援ならびに財団法人千歳市環境保全公社やリサイクルショップと連携した大型ごみのリサイクル化など、市民、事業者と協働してごみの分別排出の徹底、再使用・再生利用可能な物の拡大を図ります。	市民環境部	1,105
人の温もりで活力と心豊かさが実感出来るひとまちづくりを実現するため、ひとまちづくり基金を活用し、市民活動を高め市民のネットワークにより、日頃の生活の中で組織・職場・地域等が持つエネルギーを十分発揮させるための「ひとまちづくりリーダー」を養成します。	教育部	1,200
自動車、エレクトロニクス関連産業等の「ものづくり企業」を対象として、企業信用調査により抽出した投資確度の高い企業に対する誘致活動を重点的に実施します。	産業振興部	2,914
企業の初期投資を軽減し企業誘致の推進を図るため、工業用地のリース方式を活用をPRし、利用拡大を図ります。	産業振興部	-
市内の空き工場の情報を収集し、企業への情報提供を図ります。	産業振興部	-
市又は土地開発公社が、リース事業者等に工業団地の土地を分譲又は長期リースし、リース事業者が土地・建物を合わせて立地企業にリースする方式を導入します。	産業振興部	-
平成17年度制作の立地環境PRビデオ(DVD)をメンテナンスの上、誘致対象企業に提供、千歳情報発信ブースで放映、産業展示会で放映するなど、企業誘致プロモーション活動を行います。また、工業団地ホームページにおいてWEB動画の配信等を行います。	産業振興部	2,341
支笏湖ポロピナイ園地の休憩所の再整備を行い、環境省による園地整備の実施を働きかけ、ポロピナイ地区再整備を実現し、利用客のための快適な空間の創造と利便性の向上を図ります。	産業振興部	-
市が所有する支笏湖温泉の既存泉源について、泉源の状態や正確な湧出量を把握し、今後の泉源の適正な管理に必要な調査を実施します。	産業振興部	82
平成20年度に開催されるJ8サミットを支援し、開催地の支笏湖の知名度向上を図るため、観光事業者とサミット関連商品等の検討を進めるとともに、5国語パンフレット作成、シンボルロゴマークの活用等の事業を展開します。	産業振興部	2,595
「千歳アウトレットモール・レラ」来場者をサーモンパークや中心市街地などに誘引しまちの活性化を図るため、レラ内における情報発信ブースを活用し千歳のPRを行います。ブースの運営管理を行っている千歳情報発信ブース運営協議会に「ブースの外に飛び出す催事」を提案するなどより有効なPR活動を促進します。	産業振興部	1,000
「道の駅サーモンパーク千歳」利用者を市内観光地、中心市街地、地域商店街等に誘引し滞在型観光客を増加させるため、リーフレットの増刷など利便性の向上を図るとともに、入り込み調査などを行います。	産業振興部	585
グリーンツーリズム市町村計画に基づき、市街化調整区域における体験型観光施設等の充実を図り、都市と農村の共生・対流を促進します。特に、農業者がグリーンツーリズムに資する施設を整備する際に、農業振興基金を活用して助成を行います。	産業振興部	10,450
「観光振興アクションプラン」に基づく事業の推進と、観光客動向調査、観光マーケティング調査等の実施によりフォローアップを行います。	産業振興部	662
外国人観光客への情報発信の充実を図るため、日・英・中(繁・簡)・韓の5種類の外国語ポケットブックを作成し、また、観光ホームページデータの外国語を含め更新します。	産業振興部	3,958
平成20年度において支笏湖地区の老朽化した観光歓迎看板(2基)の撤去を行うとともに、新たに道道支笏湖公園線沿いに支笏湖までの距離情報を併記した観光歓迎看板を設置します。	産業振興部	3,426
	合 計	1,152,107



# 経 常 費 ・ 臨

(単位：千円)

新規	科目 (目名)	事業名	予算の内容(平成19年度6月補正後との比較)	
			概要(は「公約」)	前年度増減額
	各事業	『重点施策』 各科目	A E D設置業務経費【増額分】(H19:5,965 H20:6,954) A E D(自動体外式除細動器)については、平成18年度から計画的に公共施設への設置を進めており、平成20年度は各コミュニティセンターなど18か所に小児用パットも併せて設置する。 コミュニティセンター(10館)、図書館、子育て総合支援センター、農民研修センター、支笏湖市民センター、ポロピナイ休憩所、危機管理課持出し用 各1セット、競技場持出し用 2セット	989
	各事業	『重点施策』 各科目	市民協働事業(市提案型)補助金【新規】 まちめぐりガイド(広聴費)65千円 市民のIT技能修得のサポート(情報推進費)3,170千円 「つどいの広場」の運営(児童福祉総務費)4,372千円 千歳市民活動交流センター「ミナクルの運営」(企画費)9,761千円	17,368
	各事業	各科目	中国・長春市訪問事業費【新規】 市制施行50周年の記念の年に、市民団体が主体となり、友好親善都市である中国長春市等に市民訪問団として市長・議長が公式訪問し、千歳市の紹介や観光PRを行い日中交流の推進を図る。 議会費：720千円、渉外費：780千円 実施時期：平成20年10月頃を予定	1,500
	議会費	在日米軍訓練移転対策経費	在日米軍訓練移転対策経費【新規】 在日米軍移転先の都市を対象に実態調査を行うなど、議会として適切な対策を講ずる。	1,143
	一般管理費	市制施行50周年記念事業費	市制施行50周年事業費【新規】 市制施行50周年を迎え、千歳市のこれまでの歩みを振り返り郷土愛を育むとともに、未来への発展・飛躍に向けた記念事業を実施する。 千歳市市制施行50周年記念式典 開催日：平成20年9月7日、場所：市民文化センター 市制施行50周年記念事業(メインイベント) 開催日：平成20年7月13日、場所：市民文化センター	5,800
	一般管理費	指定管理者制度業務経費	指定管理者制度業務経費【新規】 指定管理者の選定過程で、より透明性を確保し行政と異なる視点や専門的見地から評価を行うため、指定管理選定委員会に外部委員(3人)を導入する。	383
	一般管理費	自衛隊体制維持要望活動事業費	自衛隊体制維持要望活動事業費【新規】 国に対して、千歳市に所在する自衛隊の体制維持を求める活動を市民と一体となって取り組む。	1,129
	職員管理費	人事評価システム導入経費	人事評価システム導入経費【減額分】(H19:2,520 H20:1,611) 職務遂行能力の向上と職員の士気の高揚を図ることを目的とし、平成17年度から実施。平成19年度は課長職の評価を導入、平成20年度は、部長職、次長職の評価の試行を行う。	909
	財政管理費	新地方公会計制度導入事業費	新地方公会計制度導入事業費【新規】 現在の地方自治体の現金主義・単式簿記を特徴とする会計制度に対して、発生主義・複式簿記などの企業会計手法を導入しようとする取り組みで、平成21年秋を目途に関連団体も含む連結ベースでの財務4表(貸借対照表・行政コスト計算書・資金収支計算書・純資産変動計算書)の整備を図る。	6,442



# 時 費 等 の 概 要

(単位：千円)

新規	科目 (目名)	事業名	予算の内容(平成19年度6月補正後との比較)	
			概要(は「公約」)	前年度増減額
	財政管理費	地方公営企業等金融機構出資金	<b>地方公営企業等金融機構出資金【新規】</b> 政府金融機関である「公営企業金融公庫」が、本年10月1日に廃止され、地方公共団体が共同して新たに地方公営企業等金融機構を設立することとなった。 新たに設置する機構の出資金は、標準財政規模と貸付残高を基本として、地方公共団体が出資する。 地方公営企業等金融機構出資金(千歳市出資金：7,700千円) 一般会計 5,047千円、水道事業会計 764千円、 下水道事業会計 1,294千円、病院事業会計 595千円	5,047
	企画費	長期総合計画策定業務経費	<b>長期総合計画策定業務経費【新規】</b> 将来のまちづくりを進める際の基本となる計画として、各個別計画の上位に位置するものであり、平成20年度は、基礎的調査、市民アンケートなどを実施する。 計画期間：平成23年度～平成32年度(10年間) 策定期間：平成20年度～平成22年度(3年間)	5,211
	企画費	『重点施策』地域公共交通利用促進事業費	<b>地域公共交通利用促進事業費【新規】</b> バス利用の活性化や地域の公共交通のあり方、具体的な交通手段を検討し、環境の観点を加えた交通施策を実施する。	1,942
	企画費	ジュニア・エイト・サミット開催事業費	<b>ジュニア・エイト・サミット開催事業費【新規】</b> ジュニア・エイト・サミットが当市で「J8サミット2008千歳支笏湖」として開催されることに伴い、サミットテーマである「地球環境」などについて子どもから大人までの意識の高揚を図る。 開催期間：平成20年7月1日～10日	8,145
	広聴費	市民相談事業費	<b>千歳市ガイド作成経費【更新】</b> 転入世帯などに対して配布している「千歳市ガイド」を更新する。 作成部数：10,000部	1,229
	広聴費	『重点施策』防犯・交通安全市民活動促進事業費	<b>防犯・交通安全市民活動促進事業費【新規】</b> 「千歳市安全な地域づくりのための防犯及び交通安全の推進に関する条例」(案)の施行に伴い、犯罪及び交通事故から地域住民を守るため、市民、事業者、市の責務を明らかにし、地域における意識の高揚自主的な活動の促進を図る。(仮称)千歳市防犯・交通安全推進会議設立、専用ホームページ開設、パンフレット作成などを実施する。	1,670
	公害対策費	『重点施策』環境教育推進事業費	<b>エコカレッジ制度【新規】</b> 子どもたちを対象に、環境に関する行事参加や取り組みに対して、段階的な認定・検定を行い称号を与える制度。取り組む子どもの興味を持続的に引きつけ、環境配慮意識の高揚を図る。	108
	公害対策費	『重点施策』温室効果ガス排出削減推進事業費	<b>チーム・マイナス6%の普及【新規】</b> 京都議定書の目標である温室効果ガス排出量6%削減を国民運動としている環境省のプロジェクトに市が加入するとともに、市内企業の参加と市民個人の登録を促進し環境配慮活動の輪をさらに広げる。 特に、6月の環境月間では環境イベントを実施する。 環境フェア in CHITOSE 開催日：平成20年6月28日、場所 市役所市民ホール1F・2F	322

新規	科目 (目名)	事業名	予算の内容(平成19年度6月補正後との比較)		
			概	要(は「公約」)	
			前年度増減額		
	公害対策費	第2次環境基本計画策定業務経費	<b>第2次環境基本計画策定業務経費【新規】</b> 千歳市の環境の保全及び創造を進めるうえで基本となる計画で、平成20年度は基礎的な調査を行う。 計画期間：平成23年度～平成32年度(10年間) 策定期間：平成20年度～平成22年度(3年間)		193
	徴税费	過年度税等還付金	<b>過年度税等還付金【増額分】(H19:40,000 H20:91,500)</b> 税源移譲により平成19年度の住民税が増加となったが、平成19年中の所得税が課税されなくなるなど、住民税の増加分を所得税で減額調整できない方に対する住民税の還付：31,500千円 旧末広保育所防衛補助金返還金：20,000千円		51,500
	千歳市農業委員会委員選挙費	農業委員会委員選挙執行経費	<b>農業委員会委員選挙執行経費【新規】</b> 平成20年7月6日告示、平成20年7月13日投票予定		2,999
	社会福祉総務費	町内会育成事業費	<b>町内会連合会補助金【増額分】(H19:7,985 H20:9,747)</b> 住民組織活動補助金(1世帯あたり240円 290円)：9,417千円 市町連補助金(250千円 330千円)：330千円		1,762
	社会福祉総務費	高齢者保健福祉計画・介護保険事業計画策定事業費	<b>高齢者保健福祉計画・介護保険事業計画策定委託料【新規】</b> 第4期(H21～H23)高齢者保健福祉計画・介護保険事業計画を策定する。		3,150
	社会福祉総務費	『重点施策』災害時要援護者支援対策推進事業費	<b>災害時要援護者名簿電算システム開発委託料【新規】</b> 災害時要援護者支援対策の推進を図るため、名簿を作成する。		820
	老人医療費	老人医療費助成事業費	<b>老人医療費助成事業費【減額分】(H19:124,054 H20:21,182)</b> 平成16年度の北海道の医療制度の改正に伴い、医療費助成(道老・市老)が平成19年度で終了となる。平成19年度の2月、3月分の医療費及び事務費の予算を計上		102,872
	老人福祉費	全国健康福祉祭助成事業費	<b>全国健康福祉祭実行委員会補助金【新規】</b> 平成21年度に開催される「第22回全国健康福祉祭北海道・札幌大会」(ねんりんピック北海道・札幌)に向けて設立される実行委員会に対し、開催地視察等の準備経費を補助する。		125
	障害福祉費	障害者支援計画・障害福祉計画策定事業費	<b>障害者支援計画・障害福祉計画策定経費【新規】</b> 第2期(H21～H23)障害者支援計画・障害福祉計画を策定する。		850
	障害福祉費	知的障害者施設運営費等補助事業費	<b>千歳いずみ学園利子補給補助金【新規】</b> 施設の老朽化に伴う大規模修繕が急務となり、新体系移行計画を1年前倒しし、修繕と兼ねて新体系に備えた機能充実を図るための整備を一体的に行うこととなったことから、整備資金のうち金融機関からの借入金に対する利子を助成する。 ・利子補給総額：8,155千円(債務負担行為期間：H21～H40)		189
	児童福祉総務費	家庭保育室運営費補助事業費	<b>家庭保育室運営費補助金【減額分】(H19:42,942 H20:38,806)</b> 平成20年度に2か所の家庭保育室が廃止となる。 (6保育室 4保育室) ・乳児保育の新規受入保育所(満6か月以上) 末広保育所(子育て総合支援センター内) 定員：8名 (仮称)千歳春日保育園 定員：6名		4,136
	児童福祉総務費	家庭児童相談室事業費	<b>臨床心理士報酬【新規】</b> 臨床心理士1名により、子育て相談日の設置、保護者・児童への面接によるカウンセリング、個別ケース検討会議への助言・参加を行う。		720

新規	科目 (目名)	事業名	予算の内容(平成19年度6月補正後との比較)	
			概	要(は「公約」)
			前年度増減額	
	児童福祉総務費	子ども医療費助成事業費	子ども医療費助成事業費(H19まで:乳幼児医療費助成事業費) 現在、市では、小学校就学前までの年齢要件で医療費の助成を行っているが、北海道が対象年齢を拡大し、平成20年8月から小学1年生から6年生までの入院費のみの助成を行うこととなった。 市ではこの小学1年生から6年生までの入院費の拡大とともに市の独自事業として小学3年生までを対象に、入院費以外の入院外、調剤、歯科等に係る助成を行う。 ・実施時期:平成20年8月診療分から ・課税世帯:自己負担3割のうち入院2割、入院外1割相当額を助成 ・非課税世帯:自己負担3割のうち初診料自己負担額を除いた額を助成	10,593
	児童福祉総務費	つどいの広場運営経費	つどいの広場運営経費【増額分】(H19:525 H20:4,568) 現在、図書館2階に設置している「つどいの広場」を子育て総合支援センターに移転すること及び運営を市民協働事業とすることから、市民協働事業補助金、備品等の経費を計上した。	4,043
	児童福祉総務費	子育て総合支援センター施設管理経費	子育て総合支援センター施設管理経費【新規】 平成20年4月に開設される子育て総合支援センター(ちとせっこセンター)に係る施設管理経費	14,908
	児童福祉総務費	『重点施策』子育て支援ホームページ作成事業費	子育て支援ホームページ作成【新規】 子育ての情報等を一元的に管理・発信するため、子育て支援に関するホームページを作成する。	1,200
	児童福祉総務費	子育て支援後期計画策定事業費	子育て支援後期計画策定【新規】 平成21年度に子育て支援に関する総合的な後期計画(H22~H26)を策定するため、アンケート等を実施し、結果報告書を作成する。	3,635
	児童福祉総務費	子育てガイド作成事業費	子育てガイド作成委託料【更新】 平成17年度に作成したガイドが3年を経過し、掲載内容の変更等が必要なことから、同ガイドを更新する。 作成部数:16,000部	1,512
	保育所費	私立保育所運営支援事業費	私立保育所運営支援事業【増額分】(H19:393,871 H20:471,276) 千歳保育所民営化により、(仮称)千歳春日保育園が開設となるため。	77,405
	保育所費	延長保育事業費	私立認可保育所延長保育事業補助金【増額分】(H19:10,480 H20:15,456) 千歳保育所民営化により、(仮称)千歳春日保育園が開設となるため。また、次年度より乳児保育の実施を5か所から7か所とすることにあわせ、延長保育の充実を図る。	4,976
	保育所費	地域子育て支援センター運営事業費	地域子育て支援センター運営事業費【増額分】(H19:8,071 H20:14,074) アリスこどもセンターに続く2か所目の施設として、子育て総合支援センター2階に地域子育て支援センター(ちとせっここどもセンター)を開設し、子育てに関する各種事業を実施する。	6,003
	保育所費	学童クラブ事業費	学童クラブ事業費【増額分】(H19:50,505 H20:50,768) 子育て総合支援センター2階に新たに学童クラブ(ちとせっこ学童クラブ)を新設する。	263
	保育所費	私立認可保育所新設・増改築支援事業費	学校法人白老日章学園保育園建設利子補給補助金【新規】 (仮称)千歳春日保育園新築に伴う借入償還金に対し、利子補給の助成を行う。 利子補給総額:12,140千円(債務負担行為期間:H21~H26)	2,400
	児童館費	児童館管理運営経費	児童館管理運営経費【増額分】(H19:12,392 H20:13,808) 子育て総合支援センター2階に新たに児童館(ちとせっこ児童館)を新設する。	1,416

新規	科目 (目名)	事業名	予算の内容(平成19年度6月補正後との比較)	
			概要	要(は「公約」)
			前年度増減額	
保健衛生総務費	『重点施策』 医療体制整備 事業費	救急急病医療業務委託料【増額分】(H19:88,273 H20:98,035) 救急当番医の確保が困難となっていており、当番医の業務負担も増大していることから、救急急病医療体制を確保するため委託料単価を引き上げる。	9,762	
		救急医療啓発経費【増額分】(H19:3,351 H20:5,021) ・救急医療フォーラム開催(9月13日開催) ・ちとせ広報での周知(号外2回分) ・小児救急応急ハンドブック作成(3,000冊作成)	1,670	
保健衛生総務費	食育推進計画 事業費	食育推進計画策定【新規】 食育基本法に基づき「食育」に関する様々な分野が一体となり、総合的・計画的かつ地域の特性を生かした「食育推進計画」を策定する。	1,748	
予防費	予防接種推進 事業費	インフルエンザ予防接種(75歳以上分)【新規】 これまで65歳以上の国保加入者に国保から700円の助成をしていたが、後期高齢者医療制度の導入により75歳以上は国保から外れるため、75歳以上の市民に一律700円の助成を拡大し、接種率の向上に努める。	11,700	
予防費	麻疹風しん 予防接種推進 事業費	麻疹風しん予防接種推進事業【新規】 平成6年の予防接種法の改正により、麻疹及び風しんの予防接種を1回しか接種していない世代が十分な免疫を確保できるよう、麻疹排除計画に基づき中学校1年生と高校3年生を対象に5年間、予防接種を実施する。	21,891	
予防費	市民健康診査 事業費 (個別健診)	健康診査等委託料【新規】 特定健診が各医療保険者に義務化されるため、検査項目が重複する総合健康診査は終了することから、廃止に伴う市民サービスの低下を補完するため「がん検診(胃がん、肺がん、大腸がん)」を新設する。	2,201	
予防費	市民健康診査 事業費 (集団健診)	健康診査等委託料【新規】 特定健診が各医療保険者に義務化されるため、65歳以上は特定健診、生活機能評価を受けることになるが、各種がん検診も含め、健康推進課で申請から健診までを一括で行うため集団健診により実施する。 後期高齢者健診自己負担免除【新規】 後期高齢者健診の費用負担のうち、9割は後期高齢者医療広域連合の負担となるが、残りの自己負担分を免除し、無料とする。 40歳未満健診【新規】 現在18歳から39歳未満の女性を対象に実施している健診を男性にも対象を拡大し、特定健診と同一検査項目、自己負担を1,000円とする。 70歳以上のがん検診等の自己負担免除【新規】 70歳以上のがん検診等は、老人保健法の廃止により自己負担が発生するが、今後も健診のサービス水準を維持するために自己負担分を免除し、無料とする。	12,886	
予防費	乳幼児健康診 査事業費	5歳児発達チェックリスト【新規】 社会性、コミュニケーション、対人関係に障害を持つ子どもの「軽度発達障害」の早期発見のため、チェックリストを作成して、5歳児の保護者に配布する。	72	
清掃総務費	『重点施策』 ごみ減量・リ サイクル化啓 発事業費	生ごみ処理機等購入補助金【新規】 生ごみを堆肥化させてごみの減量化を図るため電動生ごみ処理機等の購入に対し助成する。 ・対象 生ごみ処理機50台(購入額の1/2、20,000円を上限) コンポスト、密閉式堆肥化容器100台(3,000円、1世帯2台まで)	1,300	



新規	科目 (目名)	事業名	予算の内容(平成19年度6月補正後との比較)		
			概要	要(は「公約」)	
			前年度増減額		
	廃棄物処理施設管理費	焼却処理施設煙突老朽度調査事業費	煙突老朽度調査委託料【新規】 平成13年度に調査を実施し平成14年度に補修工事を実施したが補修後5年を経過したため診断調査を実施する。		5,000
	農業振興費	『重点施策』グリーン・ツーリズム促進事業費	グリーン・ツーリズム施設整備補助金【新規】 農業体験施設、農家レストラン、直売所等の施設の整備に対し、その費用の1/2を助成する。 助成額は1農家につき3年間で500万円を上限とし、20年度から3年間に限り実施する。なお、財源は農業振興基金を活用する。		10,000
	農業振興費	経営安定化対策事業費	畜産防疫費助成制度【新規】 家畜伝染病が発生し、又は感染の疑いが生じた畜産農家に対し、その治療費又は検査費の1/2を助成する。 助成額は1伝染病につき20万円を上限に実施する。なお、財源は農業振興基金を活用する。		1,000
	土地改良費	国営道央用水地区土地改良事業費	国営道央用水地区土地改良事業費 事業期間：H7～H24 シューパロダムの建設、道央注水工他		3,500
	土地改良費	道営新川地区畑地帯総合土地改良事業費	道営新川地区畑地帯総合土地改良事業費 事業期間：H19～H22 暗渠排水 A=45.3ha 客土 A=6.6ha		1,937
	水産業費	ヒメマス保護振興事業費	ヒメマスふ化場管理運営委託料【新規】 ふ化場の管理運営及びふ化事業の効率化を図るため、支笏湖漁業協同組合にこれらの業務を委託する。		10,094
	商工振興費	企業活動促進事業費	工業等振興条例補助金【増額分】(H19:60,932 H20:195,999) 千歳市工業等振興条例による助成。 交付内訳 ・固定資産税相当額分 151,299千円 ・雇用増分 44,700千円		135,067
	商工振興費	商業等活性化事業費	空き店舗利用促進事業補助金【減額分】(H19:4,800 H20:4,286) ・空き店舗対策事業補助 4,120千円 現行のTMOが新規に開業しようとする商業者に対する店舗改装費等の補助制度に加え、商店街との関わりを深めながら商店街が行うにぎわい創出のための取り組みに対して補助を拡大するなど、魅力的な商店街づくりを支援する。 ・商業活性化アドバイザー派遣事業補助 166千円 中小企業基盤整備機構の「商業アドバイザー制度」を活用する商店街等に対し、講師派遣経費の一部を補助する。		514
	観光費	観光PR事業費	観光宣伝物製作事業負担金(H19:2,800 H20:2,800) 平成20年度開催のサミットに対応・活用できるよう日本語版(30,000部)、韓国語版(4,000部)、中国語版(簡体字版4,000部・繁体字版4,000部)のパンフレットなど、観光宣伝物の作成費用を千歳観光連盟に助成する。		0
	観光費	『重点施策』観光振興アクションプラン推進事業費	情報発信ブース利用状況調査委託料【新規】 アウトレットモール内の情報発信ブースにおいて、来場者への聞き取り調査により、利用状況を把握し、今後の効果的活用方策検討のための基礎資料とする。		662

新規	科目 (目名)	事業名	予算の内容(平成19年度6月補正後との比較)	
			概要(「公約」)	前年度増減額
観光費	『重点施策』 観光プロモーション事業費	観光ガイドブック作成経費【新規】 日本語版(3,000冊)、英語版(2,000冊)、韓国語版(1,000冊)、中国語版(簡体字版1,000冊・繁体字版1,000冊)のポケットサイズの観光ガイドブックを作成する。	2,866	
		ホームページ翻訳経費【新規】 観光情報を英語・韓国語・中国語(簡体字・繁体字)に翻訳し、外国語版のホームページを作成する。	1,092	
観光費	ポロピナイ休憩所管理経費	ポロピナイ休憩所管理経費【新規】 平成18年4月16日に火災が発生したことに伴い、平成19年度に新たなポロピナイ休憩所を建設し、平成20年4月から供用を開始する。	7,594	
観光費	『重点施策』 支笏湖活性化推進事業費	支笏湖観光パンフレット作成経費【新規】 ジュニア・エイト・サミットや海外からの観光客のための日本語・英語・韓国語・中国語(簡体字・繁体字)対応の支笏湖観光パンフレット(各10,000部)を作成する。	1,995	
公園緑地費	公園街路樹緑地維持管理費	ピクニック広場電動カート導入経費【新規】 青葉公園ピクニック広場に電動カートを1台導入し、緑のキャンプ村など団体行事の準備や歩行に負担のある高齢者や障がいのある人の利便性を図る。	530	
宅建指導費	『重点施策』 耐震改修促進計画策定業務経費	耐震改修促進計画策定業務経費【新規】 平成18年度に耐震改修促進法が改正され、国は平成27年までに既存建築物の耐震化率を75%から90%に上げることを目標としており、市は耐震改修促進計画を策定し、公共建築物及び民間建築物の耐震性の向上を図る。	12,000	
常備消防費	北海道洞爺湖サミット消防救急対策整備事業費	北海道洞爺湖サミット消防救急対策整備事業費【新規】 空港警戒本部事務所(市消防本部庁舎内)及び応援隊員待機施設(現・市職員住宅)に必要な物品等の整備を図る。また、新千歳空港現地警戒本部前進指揮所(新千歳空港東京航空局除雪センター内)と常時連絡可能な通信体制を確保するための機器の整備を行う。 北海道洞爺湖サミット消防・救急体制整備特例交付金により、全額補填される。	4,091	
災害対策費	防災訓練事業費	防災訓練事業費【増額分】(H19:959 H20:1,308) 平成19年度と同様に、地震発生後数時間が経過した場面を想定した初動対応実動訓練を、平成20年度においても実施する。 実施予定：平成20年9月20日(土)、予備日：9月21日(日) 市民参加者数1,000人を想定(平成19年度700人)。	349	
災害対策費	『重点施策』 自主防災組織育成事業費	自主防災組織整備資機材等購入費【増額分】(H19:184 H20:3,591) 資機材を貸与する対象を、コミュニティ単位から町内会単位に拡大する。(平成20年度：7町内会)	3,407	
教育委員会費	教育委員会庁舎管理経費	変圧器PCBの保管等に係る経費【新規】 再利用を目的として保管している下記の変圧器・コンデンサーについて、道内の廃棄受入体制が整い、当市分の受入が平成21年度以降となる見込みとなったため、これらを法に基づき適正に保管する。	3,239	
市民文化センター費	市民文化センター・市民ギャラリー施設管理経費	・教育委員会庁舎内 8台	281	
体育振興費	スポーツ施設管理業務経費	・市民文化センター 1台 ・スポーツセンター 1台	328	



新規	科目 (目名)	事業名	予算の内容(平成19年度6月補正後との比較)		
			概要	要(は「公約」)	
教育振興費	『重点施策』 特別支援教育 体制推進事業 費	特別支援教育支援員の増【増額分】(H19:2,300 H20:10,659) 特別支援教育支援員の配置校を4校から12校へ増やす。 配置済み:末広小・高台小・祝梅小・桜木小 新規配置:千歳小・第二小・信濃小・北陽小・日の出小・泉沢小 富丘中・北斗中		8,359	
			特別支援教育市民向け講演会【新規】 大学教授・医師等による講演会を実施する。		187
			道立高等養護学校誘致期成会負担金【新規】 署名活動・キャンペーン活動・講演会・誘致要望活動等に係る経費を負担する。		100
教育振興費	『重点施策』 心の教室相談 員配置事業	心の教室相談員の追加配置【増額分】(H19:1,440 H20:3,640) 相談員の配置校を、3校から13校へ増やす。 配置済み:高台小・北陽小・日の出小 新規配置:千歳小・北栄小・末広小・緑小・第二小・信濃小・祝梅小 桜木小・向陽台小・泉沢小		2,200	
小学校管理 費	小学校運営管 理経費	図書の実 「新学校図書館図書整備5ヵ年計画」による学校図書の整備にあたり、 図書の購入、市立図書館蔵書の実入れ及び書架の整備を行い、学校図 書の充実を図る。		2,616	
	小学校配当経 費			12,223	
中学校管理 費	中学校運営管 理経費	・小学校図書室用書架(14校) 2,616千円 ・小学校図書教材 12,223千円 ・中学校図書室用書架(5校) 789千円 ・中学校図書教材 8,366千円		789	
	中学校配当経 費			8,366	
小学校営繕 費	『重点施策』 小学校耐震化 推進事業費	小学校耐震化推進事業費 耐震調査:祝梅小(昭和51年建設)、末広小(昭和49年建設)、 北栄小(昭和54年建設)		18,576	
青少年対策 費	青少年健全育 成事業費	「サケのふるさと館」経営改善等方策策定業務委託料【新規】 今後の運営策の検討にあたり、経営改善の可能性、経営戦略等の計画 立案をコンサルタントに委託する。		7,350	
保健体育総 務費	児童・生徒健 康診断事業費	化学物質過敏症対策検討委員会経費【新規】 市内小中学校において、化学物質による児童生徒の健康への影響を未 然に防ぐため、化学物質過敏症対策検討委員会を設置し、対応マニユ アルを作成する。 (検討会議委員:学校関係者、学校医、教育委員会など)		1,008	
体育振興費	スポーツ振興 備品・施設等 整備事業費	スポーツ振興備品・施設等整備事業費【新規】 財団法人千歳市体育協会の平成18年度指定管理料の収益金により、ス ポーツ備品及び施設の整備を行う。		10,041	
体育振興費	温水プール施 設管理経費	指定管理者移行検討業務委託料【新規】 平成21年度からの指定管理者制度導入に向け、経営改善等の検討をコ ンサルタントに委託する。		900	
公債費(元 金)	起債償還金元 金	起債償還金元金(満期一括償還) 平成17年5月発行の住民参加型市場公募地方債の満期一括償還に伴い、 銀行等引受債への借換に係る増加分		500,000	
病院事業繰 出金	病院事業繰出 金	病院事業繰出金【減額分】(H19:972,521 H20:953,412) 起債元金等の減少		19,109	
水道事業繰 出金	水道事業繰出 金	水道事業繰出金【減額分】(H19:67,336 H20:60,717) 退職手当等の減少		6,619	
下水道事業 繰出金	下水道事業繰 出金	下水道事業繰出金【減額分】(H19:1,136,954 H20:1,075,626) 起債元金、企業会計移行対策費等の減少		61,328	

新規	科目 (目名)	事業名	予算の内容(平成19年度6月補正後との比較)	
			概要	要(は「公約」)
	借入金償還金	土地区画整理事業財源償還費	<b>基金貸付金償還金【新規】</b> 第4工業団地における、財政調整基金及び公共施設整備基金からの貸付金を、それぞれの基金の取崩しにより償還し全額完済とする。 ・財政調整基金：698,361(元金520,669、利子177,692) ・公共施設整備基金：693,127(元金682,586、利子10,541)	
	土地開発公社貸付金	千歳市土地開発公社貸付金	<b>千歳市土地開発公社貸付金【減少分】(H19:13,840,239 H20:11,173,726)</b> 土地開発公社が先行取得した用地の簿価・買い戻し価格の抑制を図るため、市が公社に無利子貸付を行い、プロパー用地分については低利貸付を行う。 ・先行取得分：3,686,426(8,586) ・プロパー分：7,487,300(2,657,927)	
	職員諸費	ワークシェアリング事業費	<b>ワークシェアリング事業費【減額分】(H19:13,415 H20:3,384)</b> 新卒者の雇用対策の一環として平成14年度から実施してきたが、職員採用の再開により新卒者雇用を終了し、障がいのある人2人とする。 配置人数 H19：8人(新卒者6人、障がいのある人2人) H20：2人(障がいのある人2人)	

【施設改修関係】

	一般管理費	本庁舎トイレ改修工事費	<b>本庁舎トイレ改修工事費【増額分】(H19:748 H20:1,496)</b> 本庁舎の各階の男女トイレを年次計画で洋式トイレに改修する。 平成19年度：本庁舎1階 平成20年度：本庁舎3階、4階 広告料収入(玄関マット5千円、封筒広告469千円、車両広告780千円)を活用する。	
	一般管理費	本庁舎エレベータ防火防災スクリーン設置事業費	<b>本庁舎エレベータ防火防災スクリーン設置事業費【新規】</b> 市役所本庁舎のエレベーターに防火防災スクリーンを設置する。 また、平成19年度に行った本庁舎西口エレベーターの設置に伴い、西口駐車場の動線を確保するための整備を行う。 ・スクリーン：14,500千円、駐車場整備：4,000千円	
	コミュニティセンター費	北コミュニティセンター暖房機更新経費	<b>北コミュニティセンター暖房機更新経費【新規】</b> FF式ストーブの老朽化により、6台を交換する。	
	老人福祉費	寿の家施設改修経費	<b>寿の家施設改修経費【新規】</b> 施設の老朽化に伴い、塗装等の改修を行う。 ・錦町会館屋根塗装：536千円 ・幌加会館外壁塗装：676千円 ・住吉会館屋根塗装：525千円	
	共同利用施設費	東雲会館外壁改修経費	<b>東雲会館外壁改修経費【新規】</b> 施設の老朽化に伴い、外壁塗装等の劣化が著しいため、改修を行う。	
	共同利用施設費	末広会館屋根改修経費	<b>末広会館屋根改修経費【新規】</b> 施設の老朽化に伴い、雨漏り等が発生しているため、改修を行う。	
	共同利用施設費	支笏湖市民センター施設改修経費	<b>支笏湖市民センター施設改修経費【新規】</b> 施設の老朽化に伴い、外壁及び防水シートの改修を行う。 また、集会室の畳床を椅子が使えるようフローリング床に改修する。	
	総合福祉センター費	総合福祉センター非常放送設備更新経費	<b>非常放送設備取替修繕経費【新規】</b> 避難誘導等を放送する設備が故障したため、放送設備の更新を行う。	

新規	科目 (目名)	事業名	予算の内容(平成19年度6月補正後との比較)	
			概	要(は「公約」)
	児童福祉総務費	こども通園センター冷房装置設置経費	こども通園センター冷房装置設置経費【新規】 疾患・障がいのある児童に対し、適正な療育・指導の向上を図るため、各指導室(7室)に冷房装置(7台)を年次的に設置する。 H20~H23:各年度2台、H24:1台	2,624
	保育所費	千歳保育所解体事業費	千歳保育所解体事業費【新規】 千歳保育所民営化に伴い、施設の解体を行う。	16,653
	保育所費	旧末広保育所解体事業費	旧末広保育所解体事業費【新規】 末広保育所が子育て総合支援センター1階に移転することに伴い、現施設の解体を行う。	14,500
	消費生活費	公設地方卸売市場事業特別会計繰出金	公設地方卸売市場施設内居室用暖房ボイラー取替経費【新規】 設備老朽化(平成6年設置)に伴い、公設地方卸売市場施設内居室用暖房ボイラーを取り替える。	1,500
	給食センター費	給食センター食器洗浄機・食缶洗浄機改修経費	給食センター食器洗浄機・食缶洗浄機改修経費【新規】 学校給食共同調理場において使用している食器洗浄機及び食缶洗浄機の経年劣化が著しいことから改修を行う。	2,687
	給食センター費	給食センター蒸気管改修経費	給食センター蒸気管改修経費【新規】 蒸気ボイラー系統における蒸気配管の経年劣化が著しいことから改修を行う。	3,120
	体育振興費	駒里プール上屋シート更新経費	駒里プール上屋シート更新経費【新規】 上屋シート(9枚のうち8枚)の経年劣化が著しく、補修対応が困難であることから更新を行う。	4,431
	体育振興費	青葉プール本体改修経費	青葉プール本体改修経費【新規】 プール水槽内壁に貼付しているシートの経年劣化が著しく、シート剥離が一部に見られ、水槽内の密閉性が低下しているため改修を行う。	9,881
	体育振興費	市民スキー場管理棟改修経費	市民スキー場管理棟改修経費【新規】 玄関テラスや屋根の老朽化に伴い、改修を行う。	2,405
	体育振興費	青空公園スケート場舗装改修経費	青空公園スケート場舗装改修経費【新規】 スケート場の舗装の亀裂、継ぎ目の剥離などの老朽化に伴い、舗装面の改修を行う。	1,863

### 【歳入】

衛生費受託収入	ごみ処理受託収入	南空知公衆衛生組合ごみ処理受託収入【増額】(H19:3,398 H20:41,880) 平成19年度は試験的な受入れとして128t、平成20年度からは2,200tの受入れを行う。	38,482
雑入	広告料収入	インセンティブ予算関連広告料収入【新規】 広報ちとせに企業の広告を入れることにより広告料収入を得る。	315

### 【債務負担行為】

債務負担行為	千歳市土地開発公社の借入金に対する債務保証	千歳市土地開発公社の借入金に対する債務保証 平成20年度債務保証総額 11,173,726千円 平成20年度新たに追加する債務保証 6,645,726千円 平成10~20年度債務保証 1,500,000千円 平成11~20年度債務保証 3,028,000千円	6,645,726
債務負担行為	千歳市土地開発公社からの用地購入契約	千歳市土地開発公社からの用地購入契約 青空公園整備事業費 期間:平成21~28年度、限度額:357,000千円 緑町2丁目用地購入事業費 期間:平成21~28年度、限度額:158,000千円	515,000

新規	科目 (目名)	事業名	予算の内容(平成19年度6月補正後との比較)	
			概要	要(は「公約」)

前年度増減額

【指定管理者制度導入】

	指定管理料		指定管理者制度導入による影響額 公民館	6,102千円	6,102
--	-------	--	------------------------	---------	-------

【民間委託】

	委託料等		民間委託による影響額 ヒメマスふ化場管理経費 千歳保育所民営化	7,600千円 38,138千円	45,738
--	------	--	---------------------------------------	---------------------	--------

【再編交付金】

	再編交付金		市道整備事業(東2号道路ほか4路線) [再編交付金45,000千円(一般財源)充当] 改良舗装L=545m		50,600
--	-------	--	---	--	--------



『特別会計』

新規	科目 (目名)	事業名	予算の内容	
			概	要 前年度増減額
	国民健康保険特別会計		<p>国民健康保険制度の概要</p> <ul style="list-style-type: none"> <li>・75歳以上の国民健康保険被保険者は、新設された後期高齢者医療制度に移行する。</li> <li>・後期高齢者の移行に伴い、老人保健拠出金に代わり後期高齢者支援金が設けられ、保険料が基礎賦課額（医療分）、後期高齢者支援金分及び介護納付金分の3本立てに組み替えられる。</li> <li>・65歳以上75歳未満の前期高齢者の退職者の大量加入による保険者間での医療費の不均衡を財政調整するため、前期高齢者交付金（納付金）が創設される。</li> <li>・退職者医療制度の変更により対象年齢が65歳未満となり、前期高齢者は一般被保険者に移行する。</li> <li>・生活習慣予防対策として特定健康診査・特定保健指導が医療保険者に義務づけられる。</li> <li>・高額医療及び高額介護合算療養制度の創設により医療と介護の自己負担額を合算し、新たに設定する自己負担限度額を超える額を支給する。</li> <li>・乳幼児の自己負担割合の軽減を3歳未満から義務教育就学前までに拡大する。</li> </ul>	396,806
	老人保健特別会計		<p>老人保健制度の概要</p> <ul style="list-style-type: none"> <li>・老人保健制度は平成19年度で終了し、平成20年度からは後期高齢者医療制度に移行する。</li> <li>・平成20年3月までに老人保健制度の下で行われた医療等についての交付金や負担金の収受、医療費の支給、過誤調整等は、平成20年度以降も発生するため、3年間は引き続き特別会計によって処理する。</li> <li>・平成20年度は医療給付費（3月分）、医療費支給費（1月分～3月分等を計上している。</li> </ul>	6,210,651
	介護保険特別会計		<p>介護保険制度の概要</p> <ul style="list-style-type: none"> <li>・税制改正により、介護保険料の急激な増加を緩和するために実施している激変緩和を延長する。</li> <li>・高額医療及び高額介護合算制度の創設により、医療と介護の自己負担額を合算し新たに設定する自己負担限度額を超える額を支給する。</li> </ul> <p>地域支援事業の概要</p> <ul style="list-style-type: none"> <li>地域支援事業費の補助対象額が介護給付費の2.3%から3%に引き上げとなる。</li> <li>生活機能評価のうち健康診断が義務づけとなる。</li> <li>地域支援事業の普及啓発を推進するため、介護予防普及啓発教室を実施する。</li> <li>虐待等から保護する必要がある高齢者をサポートするため、高齢者虐待緊急保護支援事業を実施する。</li> <li>シルバーハウジング（やまとの杜道営住宅35戸、北栄団地C地区24戸）に生活援助員を派遣する。</li> </ul>	86,693
	後期高齢者医療特別会計		<p>後期高齢者医療制度の概要</p> <p>75歳以上の高齢者は、各種医療保険から後期高齢者医療制度へ移行。</p> <p>医療保険者：北海道後期高齢者医療広域連合</p> <p>保険料：均等割額 43,143円、所得割額 9.63%</p> <p>保険料納入方法：原則として年金からの特別徴収（天引き）となり、特別徴収ができない人は普通徴収となる。</p>	661,271



# 投資的経費一覧表

款	目	事業名	新規 ○	事業費	財 源 内		
					国道支出金	地方債	その他
総務費				607,387	95,643		74,428
一般管理費		本庁舎中央監視装置整備事業費 [リース料]		3,552			
財産管理費		泉沢向陽台住宅用地購入事業費		250,000			財産収入 50,000
		旧医師住宅用地等購入事業費		3,099			
		本庁舎周辺再整備事業費		8,893			
		第4工業団地用地購入事業費	○	10,000			財産収入 10,000
空港費		新千歳空港24時間運用に係る 機器更新事業費		5,868			
公害対策費		公害測定機器整備事業費		18,146			諸収入 7,228
コミュニティセンター費		北信濃コミュニティセンターバ リアフリー改修事業費	○	34,252			諸収入 7,200
基地周辺共同受信 施設設置事業費		基地周辺共同受信施設設置事業 費		120,600	95,643		
情報推進費		総合行政システム導入事業費		11,164			
		総合行政システム導入事業費 [リース料]		58,402			
		地域情報化推進事業費		60,129			
		イントラネット整備事業費[リー ス料]		15,380			
		北海道電子自治体プラット フォーム事業費		4,772			
選挙管理委員会費		不在者投票管理システム整備事 業費	○	3,130			
民生費				33,581	3,112	9,300	
社会福祉総務費		障害者住宅改修費助成事業費		500			



(単位：千円)

訳	事 業 内 容
一般財源	
437,316	
3,552	(事業期間：H14、債務負担行為期間：H15～H24) 本庁舎中央監視装置リース
200,000	(事業期間：H6、用地取得 326,537㎡、1,282,448千円) [財政調整基金：200,000千円(一般財源)充当] 泉沢向陽台住宅用地購入(文京地区)
3,099	(事業期間：H16、10年年賦5年次分(H16～H25)) 用地購入 A=1,360㎡、建物・構築物取得
8,893	(事業期間：H14、10年年賦7年次分(H14～H23)) 市立総合病院跡地 用地購入 A=4,597㎡、建物・構築物等取得
	(事業期間：H3、用地取得 72,630㎡、927,999千円、債務負担行為期間：H18～H37) 第4工業団地用地購入
5,868	(事業期間：H18～H26、債務負担行為期間：H19～H26) 新千歳空港周辺環境整備財団補助金(住宅防音用空気調整設備更新)
10,918	窒素酸化物測定装置更新 1台(若草局) 二酸化硫黄等測定装置更新 1台(若草局) 風向風速計更新 1台(富丘局) 航空機騒音臨時測定機器 2台
27,052	身体障害者用トイレ設置、屋根塗装、屋上防水、外壁、体育室塗装、内部改修
24,957	再更新工事 693戸(日の出、千代田町、花園、高台、住吉地区) 再更新設計 731戸(住吉、幸町、清水町、青葉丘、日の出、春日町地区) 北電柱改修補償
11,164	(事業期間：H20、債務負担行為期間：H21～H25) 総合行政システム更新 (住民記録、各税、国民健康保険、収納管理、福祉、住宅管理、介護保険、児童、人事給与、住基ネット)
58,402	(事業期間：H15～H19、債務負担行為期間：H16～H24) システム・機器等リース(総合行政システム、財務会計システム、土木設計積算システム)
60,129	ファイルサーバ拡張、LGWAN機器、キャンパスサーバー・L3スイッチ等、住民用公開端末更新
15,380	(事業期間：H15～H20、債務負担行為期間：H16～H25) イントラネット用パソコンリース
4,772	HARP(北海道電子自治体プラットフォーム)共通基盤・電子申請システム運用
3,130	(事業期間：H20、債務負担行為期間：H21～H25) 不在者投票管理システム機器等リース
21,169	
500	住宅改修：5件

款	目	事業名	新規 ○	事業費	財 源 内		
					国道支出金	地方債	その他
		町内会館整備事業費		19,673			
		ウタリ住宅改良資金等貸付事業費		12,441	3,112	9,300	
	児童館費	(仮称)北陽地区児童センター整備事業費	○	967			
衛生費				192,305	27,500	125,500	
	保健衛生総務費	水源開発事業費		56,740		56,700	
	廃棄物処理施設管理費	廃棄物処理施設改良事業費	○	58,870		44,100	
	廃棄物処理施設整備事業費	第3埋立処分地監視設備設置事業費	○	16,695			
		破碎処理施設整備事業費		60,000	27,500	24,700	
農林水産業費				24,058			
	土地改良費	農業用掘削機更新事業費	○	14,700			
	牧場管理費	牧場(機械等)整備事業費		4,047			
		市営牧場ふん尿処理施設整備事業費		5,311			
商工費				24,941			
	商工振興費	オフィス・アルカディア中核施設用地取得事業費		21,925			
	観光費	観光案内板等整備事業費		3,016			
土木費				4,338,525	647,418	1,963,500	
	道路橋梁総務費	道路用地確定・用地取得事業費		30,653			
		街路灯整備事業費		6,000			

訳	事業内容
一般財源	
19,673	建替：1館（信濃連合町内会） 増築：1館（ひばりヶ丘町内会）
29	住宅新築：1件、住宅改修：1件
967	土地鑑定、用地確定測量
39,305	
40	石狩東部広域水道企業団拡張事業建設出資金
14,770	焼却処理場 余熱利用設備修繕、ボイラ点検整備、燃焼設備修繕、築炉整備、排ガス処理設備整備、 電気計装設備/自動制御設備修繕
16,695	[特定防衛施設周辺整備調整交付金：13,300千円（一般財源）充当] 監視カメラ 2台、モニター・放送設備・配線機材 一式
7,800	（事業期間：H18～H23） 実施設計
24,058	
14,700	[特定防衛施設周辺整備調整交付金：11,700千円（一般財源）充当] パワーショベル0.45㎡級 更新 1台
4,047	（事業期間：H15、債務負担行為期間：H16～H23） トラクター（1台）リース （事業期間：H16、債務負担行為期間：H17～H21） ロータリーレーキ（1台）、ジャイロテッタ（1台）、モアコンディショナ（1台）リース （事業期間：H17、債務負担行為期間：H18～H22） バキュームカー（1台）リース （事業期間：H19、債務負担行為期間：H19～H24） トラクター（1台）リース
5,311	（事業期間：H16、債務負担行為期間：H17～H28） 堆肥舎屋根・尿貯留槽施設設備リース
24,941	
21,925	（事業期間：H12、債務負担行為期間：H12～H21） 用地購入 A=8,598㎡
3,016	観光歓迎看板 1基
1,727,607	
30,653	用地購入 A=371㎡、用地確定測量、測量調査 道路中心点網整備（真々地・本町地区14ha） 日の出地区地図整備（日の出4丁目2.03ha）
6,000	街路灯設置補助（183灯）

款		新規 ○	事業費	財 源 内		
目	事 業 名			国道支出金	地方債	その他
道路橋梁維持費	除雪車両等購入事業費		23,997	15,980		
道路橋梁整備事業費	市道整備事業費		301,000		42,700	
	南2号道路（鉄北通）整備事業費		131,000		49,000	
	東8線道路整備事業費	○	28,000		18,900	
	千歳駅周辺交通バリアフリー地区整備事業費	○	20,000		18,000	
	東7線道路整備事業費	○	30,000		28,500	
	スタッドレスタイヤ対策事業費	○	2,720			
	道路舗装補修事業費		56,000			
	道路維持整備事業費		40,000			
	街路灯維持整備事業費		5,160			
	施設区域周辺整備事業費	C経路整備事業費		222,700	210,910	5,700
空港整備費	新千歳空港整備事業費		55,260		49,700	
公園緑地費	C経路まちづくり事業費		504,700	376,746	94,100	
	C経路緑地整備事業費		277,200			
	みどり台緑化重点地区整備事業費	○	92,500	31,450	54,200	
	市内公園整備事業費		45,630			
	公園トイレ整備事業費		6,000			

訳	事業内容
一般財源	
8,017	除雪ドーザー13t級 更新 1台
258,300	市道整備事業費 改良舗装：L=2,925m W=7.3~11.0m (特定防衛施設周辺整備調整交付金：180,000千円(一般財源)充当) 改良舗装 L=2,000m W=7.3~9.1m、測量調査設計 (再編交付金事業：[再編交付金45,000千円(一般財源)充当] 改良舗装 L=545m W=8.0m (単独事業費) 改良舗装、歩道設置、交差点改良 L=380m W=8.0~11.0m、測量調査、支障物件移転補償
82,000	(事業期間：H19~H22) [地方道路整備臨時交付金：77,400千円(一般財源)充当] 改良舗装 L=700m
9,100	(事業期間：H20~H22) [地方道路整備臨時交付金：7,200千円(一般財源)充当] 歩道設置等 L=196m
2,000	(事業期間：H20~H27) 歩道拡幅 L=147m
1,500	(事業期間：H20~H22) 改良舗装 L=200m
2,720	特殊滑り止め処理 1か所 更新 L=100m (仲の橋通)
56,000	道路舗装補修事業費 幹線道路補修 L=1,360m 生活道路補修 L=1,350m
40,000	区画線設置、歩道等段差修繕、生活道路補修、生活道路内施設修繕(マンホール、路盤改良、雨水枳改良等)、交差点改良等
5,160	街路灯更新：9基 街路灯塗装補修：75基
6,090	(事業期間：H1~H20) 祝梅根志越線 (H19~H20) 改良舗装 L=731m W=11.0m+3.5m 第2祝梅橋旧橋解体(道路工事に含む) (H20) 石標埋設 138本 南28号 (H19~H20) C経路植栽
5,560	新千歳空港整備事業地元負担金 基本施設分 1,842,000千円：誘導路改良・エプロン改良、用地造成、照明施設、電源施設
33,854	(事業期間：H17~H22) Cゾーン管理センター実施設計、誘導路実施設計、防災学習交流センター建築、 駐車場、防災訓練広場等造成
277,200	[特定防衛施設周辺整備調整交付金：268,000千円(一般財源)充当] 緑地設計、用地買収 A=20,410.51㎡ (おさつ駅みどり台土地区画整理事業区域内)
6,850	(事業期間：H20~H25) 街区公園実施設計(みどり台1号、2号公園) 公共施設管理者負担金(用地費：みどり台公園 4,529.40㎡、長都川緑地 8,442.57㎡)
45,630	[特定防衛施設周辺整備調整交付金：41,000千円(一般財源)充当] 新星公園実施設計・施設整備：A=1.71ha 遊具設置：2か所(豊里くるみ公園・長都4号公園) 青葉公園：階段手すり設置
6,000	[特定防衛施設周辺整備調整交付金：5,000千円(一般財源)充当] トイレ 1基(ハルニレ公園)

款	目	事業名	新規 ○	事業費	財 源 内			
					国道支出金	地方債	その他	
		公園遊具更新等事業費		20,000				
		グリーンベルト活性化事業費	○	24,000		15,000		
	街路事業費		電線類地中化事業費		25,000			
			29号通整備事業費	○	4,200		3,600	
			ひばりヶ丘通整備事業費	○	4,200		3,600	
			北新通整備事業費	○	3,100		2,700	
			9線中通整備事業費	○	1,000		900	
	公営住宅整備事業費		公営住宅建替事業費（北栄団地）		922,600		572,000	
			公営住宅建替事業費（〔仮称〕緑町団地）		1,173,900		862,100	
			公営住宅建替事業費（いずみ団地）		268,300		142,800	
	市営住宅費		市営住宅防音機能復旧事業費		13,705	12,332		
	消防費			44,569			14,450	
	消防施設費		空気呼吸器更新整備事業費		15,582			
			高規格救急自動車購入事業費	○	28,987			諸収入 14,450



訳	事業内容
一般財源	
20,000	老朽遊具更新等
9,000	パーゴラ撤去、花壇造成、遊具路床舗装、点字ブロック敷設、外壁タイル補修、活性化基本構想
25,000	(事業期間：H13～H27) 実施区間：国道337号 L=280m 宅地内 16件 地中化共同溝建設負担金（共同受信施設 L=280m×2条×2） 引込設備新設 1か所 千歳駅前自由通路植栽 仲の橋通事業化調査
600	(事業期間：H20～H23) 実施設計 L=530m
600	(事業期間：H20～H24) 実施設計 L=530m
400	(事業期間：H20～H22) 実施設計 L=400m
100	(事業期間：H20～H22) 実施設計 L=40m
350,600	(事業期間：H7～H21（Cブロック））[地域住宅交付金：342,715千円（一般財源）充当] 鉄筋コンクリート造 地上5階建（18号棟） 1棟 59戸（うちシルバーハウジング24戸）、高齢者生活相談所 1か所（H19～H20） 本体、駐車場（60台） 鉄筋コンクリート造 地上5階建（17号棟） 1棟 30戸（うちシルバーハウジング6戸）（H20～H21） 本体、駐車場（30台） 外柵設置、移転助成
311,800	(事業期間：H18～H26）[地域住宅交付金：307,187千円（一般財源）充当] 鉄筋コンクリート造 地上5階建（1号棟） 実施設計 土木設計、家屋調査、用地確定測量 用地購入 A=21,908.67m <sup>2</sup>
125,500	(事業期間：H18～H23）[地域住宅交付金：117,507千円（一般財源）充当] 鉄筋コンクリート造 地上5階建（1号棟） 1棟 25戸（H20～H21） 本体 鉄筋コンクリート造 地上5階建（2号棟） 1棟 20戸（H20～H21） 本体 解体、家屋調査、物件調査、移転助成
1,373	(事業期間 H17～H21) 空調換気扇更新 祝梅(弥生)団地 14戸 祝梅(寿A)団地 26戸
30,119	
15,582	[石油貯蔵施設立地対策等交付金：12,172千円（一般財源）充当] 空気呼吸器更新 20基、予備シリンダ更新 40本
14,537	更新 1台

款	目	事業名	新規 ○	事業費	財 源 内		
					国道支出金	地方債	その他
教育費				562,378	103,012	235,100	
教育財産管理費		教職員住宅購入事業費[割賦金]		32,867			
小学校営繕費		小学校営繕事業費		20,000			
		小学校防音機能復旧事業費		17,800	11,159	4,500	
		小学校大規模改修事業費		134,900		101,000	
		小学校耐震化改修事業費		170,000	76,103	65,800	
中学校営繕費		中学校営繕事業費		9,800			
		中学校大規模改修事業費		85,100		63,800	
中学校建設事業費		富丘中学校分離校建設事業費	○	113			
		富丘中学校仮設校舎整備事業費 [リース料]		19,052			
文化振興費		埋蔵文化財センター移転整備事業費		21,122	15,750		
図書館費		移動図書館車更新事業費	○	17,483			
市民文化センター費		市民文化センター音響・照明設備等整備事業費[リース料]		3,326			
給食センター費		給食センター厨房設備整備事業費[リース料]		4,915			
体育振興費		青葉球場整備事業費	○	25,900			
合 計				5,827,744	876,685	2,333,400	88,878

訳	事業内容
一般財源	
224,266	
32,867	(事業期間：S61～H13、債務負担行為期間：S61～H23)
20,000	校舎等営繕
2,141	(事業期間：H19～H20) 温度保持機更新 東小学校(校舎)
33,900	日の出小学校、信濃小学校、北進小中学校 校舎講堂 内部改修等
28,097	耐震補強設計(桜木小学校、千歳小学校) 耐震補強工事(日の出小学校、信濃小学校)
9,800	校舎等営繕
21,300	北斗中学校 校舎講堂 内部改修等
113	(事業期間：H20～H23) 基本構想
19,052	(事業期間：H19、債務負担行為期間：H20～H24) 仮設校舎(鉄骨造)リース A=821.98㎡
5,372	(事業期間：H19～H21) 実施設計、内部改修、設備改修
17,483	[特定防衛施設周辺整備調整交付金：14,000千円(一般財源)充当] 更新 1台(車いす用電動リフト付、蔵書数 2,600冊)
3,326	(事業期間：H14、債務負担行為期間：H15～H24) 中央監視装置リース
4,915	(事業期間：H16、債務負担行為期間：H17～H23) 蒸気ボイラー設備リース (事業期間：H18、債務負担行為期間：H19～H27) 厨房設備リース(自動フライヤー・自動ロースター) (事業期間：H19、債務負担行為期間：H20～H25) 厨房設備リース(マイコンスライサー・移動受シンク)
25,900	[特定防衛施設周辺整備調整交付金：17,000千円(一般財源)充当] ダッグアウト設置 2基、スコアボード塗装 50㎡、 バックスクリーン塗装 220㎡、内野土入替 3,000㎡
2,528,781	

# 平成 20 年 度 特 別

会 計 名	本 年 度 予 算 額 A	財 源 内		
		国 ・ 道 支 出 金	地 方 債	そ の 他
国 民 健 康 保 険	8,193,233	国 1,886,349 道 327,792		療養給付費等交付金 725,670 前期高齢者交付金 1,864,192 共同事業交付金 959,559 財産収入 9
土 地 取 得 事 業	41,042			財産収入 9,163 基金繰入金 31,509
公 設 地 方 卸 売 市 場 事 業	42,244			使用料手数料 11,408 諸収入 5,354
老 人 保 健	641,181	国 204,754 道 51,188		支払基金交付金 330,549 諸収入 6
霊 園 事 業	51,576			使用料手数料 45,431 財産収入 769
介 護 保 険	2,957,050	国 609,166 道 412,760		支払基金交付金 852,576 財産収入 1,052 基金繰入金 15,736
後 期 高 齢 者 医 療	661,271			諸収入 3
合 計	12,587,597	3,492,009		4,852,986

# 会 計 予 算

( )内は一般会計繰入金ベースでの対比

(単位：千円)

訳		前年度 予 算 額 B	増 減 A - B	増 減 率	摘 要 (前年度増減等)
一 般 財 源	一 般 会 計 繰 入 金				
保険料 繰越金 その他	1,606,742 1,000 6,728	815,192	8,590,039 396,806 (1,010,000)	4.6% (19.3%)	・ 保険料 534,611千円減 ・ 療養給付費等交付金 1,497,277千円減 ・ 前期高齢者交付金 1,864,192千円皆増 ・ 繰入金 194,808千円減
繰越金 その他	369 1	46,161	5,119	11.1%	・ 土地取得費 4,805千円減額
繰越金	100	25,382	40,286 (22,261)	4.9% (14.0%)	・ 市場管理費 1,959千円増
繰越金	1	54,683	6,851,832 (562,053)	90.6% (90.3%)	・ 総務費 9,237千円減 ・ 医療諸費 6,201,414千円減
繰越金	289	5,087	49,235 (4,968)	4.8% (2.4%)	・ 基金借入金償還金 16,964千円皆減 ・ 霊園管理費 16,250千円増 (基金積立金)
保険料 繰越金 その他	564,508 1,000 20,299	479,953	2,870,357 (481,837)	3.0% (0.4%)	・ 介護保険費 83,471千円増 (介護・予防サービス費)
保険料	516,231	145,037	661,271 (145,037)	皆増 (皆増)	・ 総務費 18,305千円皆増 ・ 後期高齢者医療広域連合納付金費 640,966千円皆増 ・ 諸支出金 1,000千円皆増
	2,717,268	1,525,334	18,447,910 (2,081,119)	31.8% (26.7%)	

## 平成20年度 各種大

大会名	開催主体
第41回全道ろうあ者夏季体育大会	社団法人 北海道ろうあ連盟
救急医療フォーラム	千歳市
第42回北海道ユネスコ大会 i n 千歳、2008年北海道ブロック・ユネスコ活動研究会	日本ユネスコ協会連盟、北海道ユネスコ連絡協議会、千歳ユネスコ協会
宝くじスポーツフェア・はつらつママさんバレーボール	財団法人 自治総合センター

# 会等開催予定表

会場	時期	参加人数	市負担額
スポーツセンターほか	6月27日～29日	350人	300千円
市民文化センター	9月13日	400人	600千円
ANAクラウンプラザホテル	10月18日～19日	300人	200千円
総合武道館	10月18日～19日	900人	700千円



## 平成20年度 各種大会等開

大 会 名	市内関係団体
第40回全日本ジュニア体重別柔道選手権大会北海道予選会	千歳柔道連盟
第63回国民体育大会柔道競技北海道大会	千歳柔道連盟
北海道柔道整復師全道少年柔道大会兼北整柔道大会兼北海道ジュニア、ロシア少年親善交流試合	千歳柔道連盟
第49回北海道銃剣道選手権大会兼第8回北海道高齢者銃剣道選手権大会兼短剣道選手権大会	千歳銃剣道連盟
第37回北海道毎日テニス選手権大会	千歳テニス協会
第63回国民体育大会テニス競技石狩・空知地区予選会	千歳テニス協会
第39回北海道室内テニス選手権大会	千歳テニス協会
第28回北海道少年少女空手道錬成大会	千歳空手道連盟
第38回北海道ラグビー選手権大会	千歳ラグビーフットボール連盟
第63回国民体育大会北海道第二次選考会	千歳ボウリング協会
第63回国民体育大会北海道代表選手最終選考会	千歳ボウリング協会
全国実業団ボウリング連盟第21回北海道選手権大会	千歳ボウリング協会
第29回北海道ダブルスボウリング選手権大会	千歳ボウリング協会
第2回天皇賜杯、皇后賜杯北海道ブロックステージ	千歳バレーボール協会

## 催予定表（体育協会関係）

会 場	時 期	参加人数
総合武道館	7月13日	450 人
総合武道館	7月27日	550 人
総合武道館	8月3日	530 人
総合武道館	3月下旬	730 人
青葉公園テニスコート	6月16日～6月22日	800 人
青葉公園テニスコート	7月8日	150 人
スポーツセンター	3月6日～8日	50 人
総合武道館	1月17日～18日	1,000 人
青葉公園ラグビー場	7月	1,000 人
千歳フジボウル	4月	80 人
千歳フジボウル	8月	50 人
千歳フジボウル	8月	100 人
千歳フジボウル	10月	150 人
総合武道館	9月20日～9月21日	300 人

## 千歳市市制施行50周年記念に伴う冠事業一覧(予定)

No.	款	事業名	事業費 (千円)	事業主体 (担当部署)
1	総務費	ジュニア・エイト・サミット市主催事業	8,145	外務省・ユニセフ・千歳市・ J8サミット2008千歳支笏湖 市民実行委員会 (企画部主幹)
2	総務費	千歳市市制施行50周年記念作文コン クール(テーマ「私たちのまち千歳」な ど)	100	千歳市 (企画部企画課)
3	総務費	市制施行50周年に伴う姉妹都市の招へ い事業	679	千歳市 (企画部市民協働推進課)
4	総務費	中国・長春市訪問事業費	1,500	日中交流千歳市民会議・千歳 市 (企画部市民協働推進課)
5	総務費	市制施行50周年記念男女共同参画月間 事業講演会	411	千歳市 (市民環境部男女共同参画推 進課)
6	総務費	「空港公園」オープニングセレモニー	191	千歳市 (企画部空港・基地課)
7	総務費	第18回千歳音楽まつり	80	道央地区自衛隊協力会連合会 (総務部危機管理課)
8	民生費	子育て総合支援センター開設記念事業	1,694	千歳市 (保健福祉部保育課)

時期(予定)	事業概要
平成20年7月1日～7月10日	<p>平成20年7月に開催される北海道洞爺湖サミット（G8）に並行して外務省とユニセフの主催によりジュニア・エイト・サミット（J8）が開催される。J8は、G8国と発展途上国の13歳から17歳の若者の代表が参加し、G8の議題を討議し、G8首脳陣と全世界に向け発表する。この機会に市民実行委員会を設置し、開催を支援（会場支援、広報宣伝、安全対策など）するとともに、歓迎・交流事業や世界への情報発信を実施する。</p>
平成20年9月7日	<p>市制施行50周年を記念し、千歳市在住の小学生（高学年）、中学生、高校生を対象として、「私たちのまち千歳」に沿ったテーマの作文を募集する。</p> <p>優秀な作品応募者には、市制施行50周年記念式典において市長から表彰状と記念品を授与する。（小学生の部・中学生の部・高校生の部別に最優秀賞各1名、優秀賞各2名の計9名）</p> <p>審査・選考は、庁内に審査・選考委員会を設置して行うこととする。</p> <p>周知方法は、広報ちとせ、市ホームページ、新聞報道、市内学校への依頼文書などで行う。</p> <p>最優秀賞受賞作品は、千歳市ホームページなどで紹介する。</p>
平成20年9月6日～9月9日	<p>市制施行50周年記念式典に姉妹都市（アンカレジ市・指宿市）の市長一行を招き、各交流事業を実施する。</p>
平成20年10月25日～11月1日	<p>長春市友好親善都市提携5周年（平成21年）に先立ち、市長及び市議会議長が日中交流千歳市民会議主催の長春市訪問団に参加し、長春市を公式訪問するとともに、北京市、敦煌市での経済・観光視察を行い、友好親善都市とのさらなる交流の推進を図る。</p>
平成20年6月22日	<p>少子・高齢化など急激に変化する社会環境の中で、性別にかかわらずなく、個性と能力を発揮できる男女共同参画社会の実現に向け、市民の意識改革を促進するための取組みとして実施する。</p>
平成20年4月24日	<p>新千歳空港西側地区にあった「空港公園」が国際線旅客ターミナル新設に伴い撤去されることとなったため、平成19年度に新たな「空港公園」を柏台南地区に（財）空港環境整備協会の助成を受け整備した。</p> <p>4月の開園にあたり「空港公園」オープニングセレモニーを実施する。</p>
平成20年12月20日	<p>千歳所在の陸上自衛隊音楽隊と市内小、中、高校の吹奏楽部等の出演による「音楽まつり」を開催する。</p>
平成20年9月21日	<p>市では平成20年4月、花園4丁目に保育所、学童クラブ、児童館、地域子育て支援センターなどの機能を複合的に持つ「子育て総合支援センター」を開設し、地域における子育て支援の拠点施設として位置付けることとしており、本事業は、「子育て総合支援センター」の開設記念及び市制施行50周年記念に伴う冠事業として実施しようとするものである。</p> <p>なお、内容等については市民文化センターにおいて、子育て中の親子を対象としたNHKのファミリーイベント（つくってあそびショー）を実施する。</p>

No.	款	事業名	事業費 (千円)	事業主体 (担当部署)
9	衛生費	第17回水と緑を歩こう会	589	千歳市・千歳市国民健康保険 (保健福祉部健康推進課)
10	衛生費	第17回千歳市健康まつり	1,000	千歳市・千歳市健康まつり実行委員会 (保健福祉部健康推進課)
11	商工費	ちとせ消費者まつり2008	250	千歳消費者協会・千歳市 (市民環境部市民生活課)
12	商工費	市制施行50周年記念 スカイ・ビア&YOSAKOI祭	5,300	スカイ・ビア&YOSAKOI祭実行委員会 (産業振興部観光振興課)
13	消防費	①市制施行50周年記念消防記念日講演会 ②市制施行50周年記念千歳市消防出初式	155	千歳市消防本部 (消防本部総務課・警防課)
14	消防費	千歳市総合防災訓練	1,535	千歳市防災会議 (総務部危機管理課)
15	教育費	市制施行50周年記念・ジュニア・エイト・サミット開催記念事業 ～人と地球の明日を考える～ ちとせっこ未来フォーラム&世界へ向けたメッセージの発信	3,900	(仮称) ちとせっこ未来フォーラム実行委員会 (教育委員会学校教育課)
16	教育費	第42回北海道ユネスコ大会 in 千歳、2008年北海道ブロック・ユネスコ活動研究会	200	千歳ユネスコ協会・日本ユネスコ協会連盟・北海道ユネスコ連絡協議会・千歳市・千歳市教育委員会 (教育委員会生涯学習課)

時期(予定)	事業概要
平成20年6月	<p>毎年行っている事業で、手軽にできる健康づくりの一つである“歩くこと・ウォーキング”を推奨し、日常生活の中で実践してもらうことにより市民の健康増進を図る。また、日頃外出の機会が少ない障がいのある人やお年寄りに、自然にふれながら歩く機会を提供する。</p> <p>なお、記念事業としてはウォーキングコースの一つである10kmコースを千歳-支笏湖間の25kmコースに変更して実施する。</p> <p>開催場所：青葉公園とその周辺及び支笏湖までの沿道（予定）</p>
平成20年9月	<p>毎年行っている事業で、市内の実行委員会メンバーが専門的知識を持ち寄り、健康に関する展示や実践を通して、市民の健康について関心を高め、健康の大切さを認識してもらう。</p> <p>なお、記念事業としては、救急医療に関するフォーラムを健康まつりにおいて開催する。</p>
平成20年10月又は11月	<p>毎年、千歳消費者協会とともに実施している事業で、展示や実演コーナーを通じ市民が体験・参加し、楽しみながらくらしに役立つさまざまな知識を学ぶことができるよう消費生活に関する知識や情報を提供し、市民一人ひとりの消費者意識の高揚と消費生活の向上を図る内容としている。</p>
平成20年7月19日～7月21日	<p>新千歳空港と空路で結ばれている各地の親善大使・観光関係者の招聘による空路交流企画、ビール・物産を一堂に集めて提供する味覚・特産品企画、さらに北海道を代表する祭りとしてYOSAKOIソーランを同時に展開することによって、地域の活性化、観光振興の推進を図る。</p> <p>内容</p> <ul style="list-style-type: none"> <li>・特別賞、抽選会商品他 250千円</li> <li>・YOSAKOI「ソーランちとせトーナメント」特別賞 50千円</li> </ul>
消防記念日講演会：平成21年3月6日 千歳市消防出初式：平成21年1月7日	<p>毎年開催している千歳市消防出初式及び消防記念日講演会事業において、冠を付けるとともに、50周年を祝う内容を織り込んだイベントを実施する。</p>
平成20年9月20日(予備日：9月21日)	<p>石狩南部地震が発生してから数時間が経過した場面を想定し、市災害対策本部、防災関係機関、協力機関及び市民団体等が連携して行う「地震発生直後のレスキュー」を主体とした初動対応実動訓練を第3地区（国道36号線周辺地区とする。）を対象として実施する。</p>
平成20年5月及び7月	<p>市制施行50周年及びジュニア・エイト・サミット開催の記念として、市民やPTA等で実行委員会を組織し、ジュニア・エイト・サミットと連動させ「環境」などをテーマとした小中学校児童生徒によるフォーラムを行う。</p> <p>会場である青葉公園陸上競技場までは、環境に配慮し「地球温暖化防止」や「自然保護」などをPRしながら徒歩で集合する。そのほか、参加児童生徒等による記念撮影等も実行委員会の中で検討していくこととしている。</p> <p>フォーラムの中で出された意見については集約し、ジュニア・エイト・サミット開催期間の7月に、中学生により、英訳のうえ市議会議場からインターネットを通じて世界へ発信する。</p>
平成20年10月18日～10月19日	<p>世界寺子屋運動、地域遺産・世界遺産保護活動、青少年育成事業、地球環境保護活動などユネスコ活動事業に基づき、北海道の各ユネスコ団体が集まり、問題点の提起や活動内容報告など行い相互の理解・交流を図り学習するとともに、ユネスコの原点である「平和な心」を地域に拡げ発信する。</p>



No.	款	事業名	事業費 (千円)	事業主体 (担当部署)
17	教育費	宝くじスポーツフェア・はつらつママさんバレーボール	700	財団法人自治総合センター・北海道・千歳市・千歳市教育委員会 (教育委員会スポーツ振興課)
18	教育費	第28回千歳JAL国際マラソン	2,850	第28回千歳JAL国際マラソン実行委員会・財千歳市体育協会・千歳市・千歳市教育委員会 (教育委員会スポーツ振興課)
19	教育費	第33回ちとせホルメンコーレンマーチ (千歳市民歩くスキーの集い)	3,000	ちとせホルメンコーレンマーチ実行委員会・財千歳市体育協会・千歳市・千歳市教育委員会 (教育委員会スポーツ振興課)
20	水道会計	ボトルドウォーター製作事業	2,226	千歳市水道局 (水道局総務課)
合 計			34,505	

## 「市制施行50周年記念事業」

	款	事業名	事業費 (千円)	事業主体 (担当部署)
	総務費	市制施行50周年記念事業	5,800	千歳市 (総務部総務課) メインイベント実行委員会 (総務部総務課)

時期(予定)	事業概要
平成20年10月18日～10月19日	宝くじの普及広報活動を行っている(財)自治総合センターの文化振興事業である宝くじスポーツフェア事業として、日本バレーボール協会の協力のもと、協会が推薦する選手(オリンピックメダリスト、全日本経験者ほか)によるバレーボール指導者クリニック(1日目)及び親善試合、バレーボール教室等(2日目)を開催し、バレーボールを通じ健全な家庭の育成と長寿社会に対応した明るいまちづくりに資するとともに、これらの事業を通じて宝くじの普及広報を行う。
平成20年6月1日	青葉公園及び支笏湖林道を舞台とするマラソン大会で、道外1,300名を含む10,000名近い参加申込みがある。フルマラソンコースの3/4は木々の新緑が緑のトンネルのように見える未舗装の林道、後半の1/4は清流千歳川沿いの自転車道で大自然を満喫できる。高低差200メートルあり好記録はでずらいコースではあるが、マラソン人気投票で10年連続「100撰」に入選し、リピータの多い満足度の高い大会となっている。 フル・ハーフマラソン、10・3kmの陸上競技(3kmはファミリーの部有り)
平成21年2月11日	33キロメートル、8キロメートル及び4キロメートルのクロスカン トリー
平成20年7月～	内別川から取水した水道水を原料に、ペットボトル(500ml)入り飲 用水を製作して各種イベント・会議等の場で提供し、千歳の水のおい しさをPRする。

時期(予定)	事業概要
(記念式典) 平成20年9月7日	平成20年(2008年)は、昭和33年(1958年)7月1日に市制施行してから50周年の節目となることから、市民の方々とともにこれまでの歩みを振り返り、郷土愛を育むとともに、未来への更なる発展・飛躍を祈念することを目的として「千歳市市制施行50周年記念事業」を実施し、郷土千歳を愛する気持ちを醸成し、市民協働のまちづくりに繋げていく。 平成20年9月7日には記念式典を行うとともに、7月13日には『炎の第九演奏会』や50年の歴史に関する事業など市制施行50周年記念のメインイベントを実施する。
(メインイベント) 平成20年7月13日	

## 千歳市子育て総合支援センター ～平成20年4月開設～

千歳市子育て総合支援センター（以下、「ちとせっこセンター」といいます。）は、市内で初めて子育てに関する様々な機能を1か所に集約した複合的施設です。

### 1 F 保育所

#### 保育所

保育所は、保護者が仕事などで昼間に家庭で保育できない就学前の子どもをお預かりする施設です。

現在隣接地にある「市立末広保育所」がちとせっこセンターに移転します。

移転に伴い、以下のとおり保育所の機能が変わります。

#### 定員が増えます

現在定員90名の末広保育所ですが、移転後は定員120名になります。

#### 乳児保育を開始します

現在は満1歳以上のお子さんが対象の施設ですが、移転後は乳児保育を開始し、満6ヶ月のお子さんからお預かりします。

#### 一時的保育を開始します

北栄保育所で行っている一時・特定保育を末広保育所でも開始します。



### 2 F 学童クラブ、児童館、地域子育て支援センター

#### 学童クラブ

学童クラブは、保護者が仕事などで、小学1年生から3年生までの子どもを放課後に家庭で見ることができない場合に、子どもの健やかな成長をお手伝いする施設のことで

同じ地区にある「つばさ学童クラブ」を廃止し、ちとせっこセンターに新設します。

#### 学童クラブの名称

「ちとせっこ学童クラブ」です。

#### 定員

定員は50名です。

#### 児童館

児童館は子どもが自由に訪れることができる施設で、様々な遊びを通して豊かな心と身体を育むことを目的としています。

市内では7か所目の児童館としてちとせっこセンターに新設します。

#### 児童館の名称

「ちとせっこ児童館」です。

#### 利用対象者

18歳未満のお子さんが対象となり、乳幼児などの場合付き沿う保護者も対象となります。また、子育てサークル、子供会ほか、児童の健全育成を目的とする団体なども利用の対象となっています。



## 地域子育て支援センター

地域子育て支援センターは、子育てに対する不安や負担感を軽減し、地域の子育て家庭への支援を行うため子育て相談、子育て教室や子育てに関する各種事業を実施する施設です。

市内では「アリスこどもセンター」に続く2か所目の施設として、ちとせっこセンターに新設します。

### 地域子育て支援センターの名称

「ちとせっここどもセンター」です。

### ちとせっここどもセンターが提供する事業の内容

ちとせっここどもセンターを中心として、各施設が連携しながら以下のような事業を提供します。

なお、各事業の名称は変更する場合があります。

#### 子育て支援の基盤整備的な事業

- ・市内の子育てに関わる保健、福祉に関する団体等による「子育て支援ネットワーク会議」を開催し、情報の共有、連絡体制の充実及び研修等を実施します。
- ・子育て支援に関する情報をタイムリーに市民の皆様へ伝達するため、「子育て支援サービスの情報収集・提供」を行います。
- ・「子育て支援ボランティア人材育成」のため、ボランティア育成講座を開催し、子育て総合支援センターが行う行事に参加いただける仕組みを作ります。

#### 子育てサポートを目的とする事業

- ・自由来館で親子が気軽に利用できる施設として「つどいの広場」を設置し、子育てに悩みを抱える親のリフレッシュや相談による子育てに関する悩みの解消を目指します。
- ・子どもの健全な成長を促すことを目的として、「よちよち広場、わんぱく広場」を開設し、年齢にあった成長過程に必要な遊びや製作等のプログラムを提供する広場を開設します。

よちよち広場（対象年齢：0歳～1歳半）

わんぱく広場（対象年齢：1歳半～就学前）

利用は予約制です。

- ・子育てに関する健康、福祉の相談窓口として安心して相談ができることを目的として「子育て相談」を実施し、子育て支援に関わる各課と連携して迅速に解決します。
- ・子育てに関する様々な知識を身につけていただくことを目的として「子育て講座」を開催します。

#### 地域交流に関する事業

- ・節分、ひな祭り等季節の行事で「老人クラブや町内会等との交流」を行い、こどもたちがコミュニケーションの重要性を体験します。
- ・児童館、学童クラブ、保育所の各施設が「センター内での交流」ができる機会を、定期的に実施します。

#### 子育て活動団体をサポートする事業

- ・民生委員、児童委員、町内会等が主催し、子育てをする親やその子どもたちが集まる場所の提供を行う「地域子育てサロンを支援」するとともに、サロンの普及啓発を行います。
- ・子育てサークル活動の普及、活性化を目的として「子育てサークル支援」を行うとともに、子育てサークルの紹介など情報提供を行います。



# 平成20年度予算に係る財政健全化対策の概要

(単位：千円)

	平成19年度 財政健全化 目標額	平成20年度 予算案	差引	平成18年度 財政健全化 目標額	平成19年度予 算案(骨格・ 政策合計)	差引
<b>歳入確保に向けた取組み</b>		<b>2,540</b>	<b>2,540</b>		<b>1,925</b>	<b>1,925</b>
<b>市税収入の確保</b>						
<b>市有地の活用等</b>						
(1) 土地開発公社の経営 健全化計画の推進		(未払金200,000)				
(2) 公的利用計画のない 土地の早期処分		(未払金50,000)				
<b>インセンティブ予算の取組み</b>		2,540	2,540		1,925	1,925
(1) 広告料収入の確保		2,540	2,540		1,925	1,925
<b>歳出削減に向けた取組み</b>	<b>300,000</b>	<b>405,692</b>	<b>105,692</b>	<b>408,235</b>	<b>538,201</b>	<b>129,966</b>
<b>人件費等の抑制</b>	32,000	50,811	18,811	98,235	147,468	49,233
1 職員の人件費見直し	32,000	50,811	18,811	98,235	147,468	49,233
(1) 特別職給与費の削減		(継続分 2,447)			(継続分 2,987)	
(2) 管理職手当(15%)の 削減の継続等		(継続分 7,996)			(継続分 6,913)	
(3) 退職者不補充、組織の統廃 合、派遣職員の計画的削 減、再任用制度の一時凍結 等の継続による職員の削減	32,000	50,811	18,811	98,235	147,468	49,233
2 市議会議員の報酬の見直し		(継続分 5,403)			(継続分 5,403)	
<b>裁量的経費の見直し</b>	265,000	251,849	13,151	250,000	431,769	181,769
1 他会計への繰出金の見直し		184,561			219,273	
(1) 国民健康保険特別会計繰出金		172,455			75,737	
(2) 老人保健特別会計繰出金		26,266				
(3) 介護保険特別会計繰出金		26,912			9,476	
(4) 後期高齢者医療制度会計繰出金		67,621				
(5) 水道事業会計繰出金		3,535			1,048	
(6) 下水道事業会計繰出金		16,231			82,752	
(7) 病院事業会計繰出金		13,853			50,260	
2 裁量的経費、内部管理経費等の抑制		67,288			212,496	
<b>市民、民間企業等との連携協力</b>						
<b>投資的経費の抑制</b>						
普通建設事業等(ローリン グ事業分)の総額の抑制	(目標500,000)	(448,808) 51,192	51,192	(目標500,000)	(614,556) 114,556	114,556
<b>指定管理者制度導入等による抑制</b>	3,000	51,840	48,840	60,000	73,520	13,520
公共施設の管理に係る指定管理 者制度の導入による管理運営費 等の削減、民間委託等の推進	3,000	51,840	48,840	60,000	73,520	13,520
<b>財源不足抑制額</b>	<b>300,000</b>	<b>408,232</b>	<b>108,232</b>	<b>408,235</b>	<b>540,126</b>	<b>131,891</b>
<b>財政健全化対策での目標額</b>	<b>300,000</b>	<b>408,232</b>	<b>108,232</b>	<b>400,000</b>	<b>540,126</b>	<b>140,126</b>

## 平成 2 0 年度予算の一般財源の状況

(単位：千円)

	区 分	H19予算一般財源 (A)	H20収支見通し (B)	H20健全化後 (C)	H20予算一般財源 (D)	健全化対策後との増減 D - C (E)	前年度増減 D - A (F)
1	歳入一般財源	21,860,151	21,928,483 68,332	21,928,483 0	21,834,923 93,560	93,560	25,228
2	歳出一般財源	22,478,508	22,734,175 255,667	22,434,175 300,000	22,234,923 499,252	199,252	243,585
3	経常的経費	18,918,802	19,171,874 253,072	18,871,874 300,000	18,806,656 65,218	65,218	112,146
4	臨時的経費	2,611,995	2,770,607 158,612	2,770,607 0	2,557,235 213,372	213,372	54,760
5	投資的経費 (維持補修事業等)	333,155	291,694 41,461	291,694 0	422,224 130,530	130,530	89,069
6	投資的経費 (政策的経費)	614,556	500,000 114,556	500,000 0	448,808 51,192	51,192	165,748

臨時的経費の一般財源には、財政調整基金（第4工業団地分）698,361千円を除いています。

投資的経費（維持補修事業等）の一般財源には、財政調整基金（土地開発公社未払い分）200,000千円を除いています。

投資的経費（政策的経費）の一般財源には、防衛施設調整交付金550,000千円、再編交付金45,000千円、地方道路臨時交付金84,600千円、地域住宅交付金（公住建設）767,409千円、石油貯蔵施設立地対策等交付金12,172千円の1,459,181千円を除いています。

7	財源不足額 (A) は不足額を示す。	618,357	805,692	505,692	400,000	105,692	218,357
---	-----------------------	---------	---------	---------	---------	---------	---------

(B) 平成19年8月取りまとめの財政健全化対策における財政収支見通しの試算額

(C) 平成19年度財政健全化対策における3億円の歳出抑制予定額後の試算額



# 平成19年度・20年度の再編交付金の概要

## Q1. 再編交付金とは

国は、沖縄などの在日米軍再編に伴って航空機騒音等の負担が増加することとなる市町村に対し、住民の生活の利便性向上及び産業の振興に寄与する事業などを対象に「駐留軍等の再編の円滑な実施に関する特別措置法」により「再編交付金」を交付することとしています。

また、昨年10月31日には、「再編交付金」の交付対象となる自治体を官報告示しており、千歳市をはじめ、全国で33自治体が指定されています。

## Q2. 再編交付金の基本的な考え方

交付金の額は、政令で定める基準により算定され、米軍再編に伴う負担に応じた額が交付されます。各年度の交付額は、米軍再編の実施に向けた措置の進捗状況や、訓練の実施に応じて決定されることとなります。

また、交付金の交付期間は、原則として10年間としており、平成19年度から平成28年度までとなっています。さらに、事業の実施にあたっては、騒音地区(騒音度75W以上)に配慮したうえで行うこととしています。

( Wとは、うるささ指数と呼ばれ、騒音レベルのdBを昼間、夕方、夜間の飛行機数などで補正した値である。)

## Q3. 千歳市の再編交付金は

市は、平成18年7月7日に在日米軍の再編に係る訓練移転については、「受け入れはやむを得ない」との苦渋の決断をし、昨年1月26日に国との間で協定書を取り交わしました。

再編交付金は、訓練が実施された場合は次年度が10割の交付額とし、訓練がされなかった場合には1割の交付額としています。

昨年11月22日には、平成19年度の再編交付金44,646千円の内定通知がありましたが、市では、本年1月末現在で訓練が行われていないことから、平成20年度の交付額は約45,000千円になるものと想定しています。また、10年間の交付総額は約35億円と試算しています。

事業としては、新規のソフト・ハード事業を「全市対応型」、「騒音地区限定型」に区分し、騒音地区の意向調査結果や市が掲げる6つの重点施策、マニフェスト、新長期総合計画、さらには各種団体から寄せられた要望などから選定することとしました。

なお、事業の選定については、現在、国と個別、具体的な事業の協議を行っていますが、「千歳飛行場騒音地区整備協議会」からの意向調査に掲げられている事項に配慮するほか、市が抱えている課題の解決に結びつくような事業を検討していましたが、採択要件及び省庁間協議等を含めて国との協議に時間を要することから、市としては、平成19年度の再編交付金に係る事業を、騒音地区に重点をおいたコミュニティセンター改修及び道路整備を、平成20年度の事業は道路整備を実施することとしています。

具体的な事業内容は、次のとおりです。

### 平成19年度 3月補正予算

(単位:千円)

事業名	科目	事業費	対象事業費	交付金充当額	一般財源
コミュニティセンター改修推進事業 耐震診断(鉄東2,100、富丘2,000、北新1,800)(北信濃:単独費1,900)	コミュニティセンター費	7,800	5,900	4,400	3,400
市道整備事業(東13号、東11号道路) 改良舗装L=295m、測量調査設計(21路線)	道路橋梁整備事業費	50,000	49,000	40,246	9,754
計		57,800	54,900	44,646	13,154

### 平成20年度 当初予算

事業名	科目	事業費	対象事業費	交付金充当額	一般財源
市道整備事業(東2号道路ほか4路線) 改良舗装L=545m	道路橋梁整備事業費	50,600	50,000	45,000	5,600
計		50,600	50,000	45,000	5,600

2 か 年 合 計		108,400	104,900	89,646	18,754
-----------	--	---------	---------	--------	--------

## 【平成20年度水道事業会計予算（案）】

### 収益的収入及び支出

(単位：千円)

	平成20年度 予算額 a	平成19年度 予算額 b	増減 a-b	前年度比 (a-b)/b(%)
収入	1,721,437	1,704,201	17,236	1.0
支出	1,676,252	1,674,438	1,814	0.1
差引	45,185	29,763		

### 資本的収入及び支出

(単位：千円)

	平成20年度 予算額 a	平成19年度 予算額 b	増減 a-b	前年度比 (a-b)/b(%)
収入	425,830	329,734	96,096	29.1
支出	1,415,161	1,072,760	342,401	31.9
差引	△989,331	△743,026		

#### 1 有収水量

・上水道	11,416,541 <sup>m<sup>3</sup></sup>	前年度増減	149,640 <sup>m<sup>3</sup></sup>
・簡易水道	68,651 <sup>m<sup>3</sup></sup>	前年度増減	△5,877 <sup>m<sup>3</sup></sup>

#### 2 平成20年度水道事業建設改良費の主な内容（事務費を除く。）

##### (1) 増補改良費 [412,027千円]

・塩化ビニール管等の経年管改良工事	248,700千円
・道路工事等の他工事に係る配水管布設・改良工事	64,300千円
・駅大通国道337号の電線地中化による配水管改良工事	20,000千円
・市街地での未布設小管網整理	21,000千円
・その他水道管移設等に係る整備	3,311千円
・泉沢幹線配水管実施設計・地質調査業務	31,238千円
・千歳市水道GIS（電子地図情報）システム導入に係る給水装置データ整備	23,478千円

##### (2) 施設建設費 [454,955千円]

・蘭越浄水場6号急速ろ過池洗浄強度増強工事	156,700千円
・蘭越浄水場河川水位計等更新工事	8,900千円
・蘭越浄水場中央監視装置増強工事（水道局庁舎設置）	83,000千円
・上長都高架配水池残塩計・分電盤更新工事	3,500千円
・臨空工業団地配水池用地確定測量・用地取得	68,800千円
・臨空工業団地配水池整備工事	94,800千円
・東千歳配水池耐震診断業務	3,465千円
・各種機器更新に係る実施設計業務	9,440千円
・水道局庁舎自家発電設備設置工事	26,350千円

##### (3) 簡易水道施設費 [2,200千円]

・支笏湖畔地区配水施設の取水井水位計更新工事	2,200千円
------------------------	---------

#### 3 予定損益と未処分利益剰余金

(単位：千円)

平成18年度決算未処分利益剰余金	236,577
平成19年度予算予定損益	1,595
平成19年度予算未処分利益剰余金	238,172
平成20年度予算（案）予定損益	5,773
平成20年度予算（案）未処分利益剰余金	243,945



## 【平成20年度下水道事業会計予算（案）】

### 収益的収入及び支出

(単位：千円)

	平成20年度 予算額 a	平成19年度 予算額 b	増減 a-b	前年度比 (a-b)/b(%)
収入	2,635,003	2,646,766	△ 11,763	△ 0.4
支出	2,617,699	2,631,325	△ 13,626	△ 0.5
差引	17,304	15,441		

### 資本的収入及び支出

(単位：千円)

	平成20年度 予算額 a	平成19年度 予算額 b	増減 a-b	前年度比 (a-b)/b(%)
収入	1,253,480	998,482	254,998	25.5
支出	2,428,851	2,059,867	368,984	17.9
差引	△ 1,175,371	△ 1,061,385		

### 1 有収水量

・公共下水道	14,220,657 <sup>m<sup>3</sup></sup>	前年度増減	183,898 <sup>m<sup>3</sup></sup>
・支笏湖畔特定環境保全公共下水道	192,195 <sup>m<sup>3</sup></sup>	前年度増減	9,898 <sup>m<sup>3</sup></sup>

### 2 平成20年度下水道事業建設改良費の主な内容（事務費を除く。）

#### (1) 公共下水道整備費 [1,092,320千円]

##### 《管渠事業》

・左岸19号幹線(南28号通)、左岸1号幹線(公園通)、都地区等(管渠敷設・移設工事)	407,600千円
・駅大通国道337号線(電線地中化による管渠敷設・移設工事)	28,500千円
・雨水吐けスクリーン設置工事	21,400千円
・雨水放流施設用地確定測量・用地取得(都地区)	76,200千円
・公共枿設置工事	12,000千円

##### 《処理場事業》

・浄化センター流量計・界面計更新工事	60,000千円
・場内ポンプ場・雨水滞水池建設工事	452,700千円

##### 《その他事業》

・公共下水道認可変更業務等	7,570千円
・水道局庁舎自家発電機設備設置工事	26,350千円

#### (2) 特定環境保全公共下水道整備費 [2,000千円]

##### 《管渠事業》

・蘭越地区公共枿設置工事	2,000千円
--------------	---------

#### (3) 個別排水処理施設整備費 [30,469千円]

・合併処理浄化槽 22基	30,469千円
--------------	----------

### 3 予定損益と未処分利益剰余金

(単位：千円)

平成18年度決算未処分利益剰余金	192,384
平成19年度予算予定損益	417
平成19年度予算未処分利益剰余金	192,801
平成20年度予算(案)予定損益	5,676
平成20年度予算(案)未処分利益剰余金	198,477



## 【平成20年度病院事業会計予算（案）】

### 収益的収入及び支出

(単位：千円)

	平成20年度 予算額 a	平成19年度 予算額 b	増減 a-b	前年度比 (a-b)/b(%)
病院事業収益	5,109,339	5,021,956	87,383	1.7
病院事業費用	5,335,818	5,445,897	110,079	2.0
収支差引	226,479	423,941		

### 資本的収入及び支出

(単位：千円)

	平成20年度 予算額 a	平成19年度 予算額 b	増減 a-b	前年度比 (a-b)/b(%)
収入	799,954	447,452	352,502	78.8
支出	1,081,567	1,021,786	59,781	5.9
差引	281,613	574,334		

### 1 業務の予定量

#### (1) 開設日数

・ 本 院	入院	365日
	外来	244日
・ 泉郷診療所	外来	144日
・ 支笏湖診療所	外来	244日



#### (2) 年間患者数

・ 本 院	入院	60,719人 (対前年比 1,688人 2.7%減)
	外来	172,508人 (対前年比 10,541人 5.8%減)
・ 泉郷診療所	外来	3,672人 (対前年比 144人 3.8%減)
・ 支笏湖診療所	外来	976人 (対前年比 122人 11.1%減)

#### (3) 1日当たり患者数

・ 本 院	入院	166.4人	【病床利用率 87.6%】
	外来	707.0人	
・ 泉郷診療所	外来	25.5人	
・ 支笏湖診療所	外来	4.0人	



#### (4) 建設改良事業

・ 医療機器等整備事業	657,300千円
	657,300千円

### 3 予定損益と未処分利益剰余金

(単位：千円)

平成18年度決算未処分利益剰余金	1,686,337
平成19年度予算予定損益	424,194
平成19年度予算未処分利益剰余金	2,110,531
平成20年度予算(案)予定損益	227,899
平成20年度予算(案)未処分利益剰余金	2,338,430

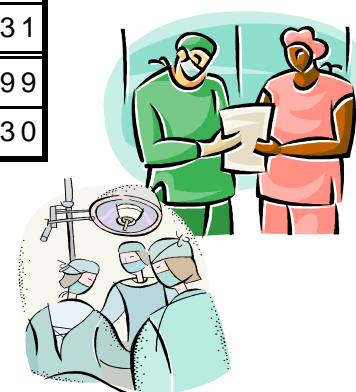

## 一般会計の負担金、補助及び交付金調書

(単位：千円)

款	目		名 称	本年度	前年度	前年度比較
	事業	目				
議会費				2,334	2,401	67
	議会費			2,334	2,401	67
		議会運営業務経費		1,494	1,561	67
		全国市議会議長会負担金		525	563	38
		北海道市議会議長会負担金		69	107	38
		全国市議会議長会基地協議会負担金		569	548	21
		広域行政圏市議会協議会負担金		15	15	0
		北海道統計協会負担金		8	8	0
		全国民間空港所在都市議会協議会負担金		45	45	0
		会議・研修等負担金		263	275	12
		政務調査経費		840	840	0
		政務調査費補助金		840	840	0
総務費				116,660	106,944	9,716
	一般管理費			7,689	5,666	2,023
		市長渉外業務経費		4,241	4,418	177
		内外情勢調査会負担金		189	189	0
		全国市長会負担金		513	513	0
		北海道市長会負担金		3,158	3,338	180
		全国市長会温泉所在都市協議会負担金		6	6	0
		北海道倶楽部負担金		30	30	0
		都市行政研究会負担金		100	100	0
		道新千歳恵庭政経文化懇話会負担金		60	60	0
		会議・研修等負担金		185	182	3
		秘書業務経費		34	34	0
		会議・研修等負担金		34	34	0
		総務事務経費		110	110	0
		北方領土復帰期成同盟石狩地方支部負担金		50	50	0
		北方領土復帰期成同盟負担金		10	10	0
		千歳高等学校定時制教育振興会機関誌発行補助金		50	50	0
		入札・契約業務経費		45	45	0
		会議・研修等負担金		45	45	0
		行政評価システム推進事業費		34	34	0
		会議・研修等負担金		34	34	0
		庁舎維持管理経費		25	25	0
		電力活用千歳・恵庭地区協議会負担金		5	5	0
		会議・研修等負担金		20	20	0
		(社)日本青年会議所北海道地区大会助成事業費		0	1,000	1,000
		日本青年会議所北海道地区大会補助金		0	1,000	1,000
		自衛隊体制維持要望活動事業費		500	0	500
		千歳市自衛隊体制維持期成会負担金		500	0	500
		市制施行50周年記念事業費		2,700	0	2,700
		市制施行50周年記念事業補助金		2,700	0	2,700
	文書管理費			11	3	8
		文書管理業務経費		8	0	8
		北海道統計協会負担金		8	0	8
		新千歳市史編さん事業費		3	3	0
		北海道史研究協議会負担金		3	3	0
	職員管理費			5,047	5,144	97
		職員人事管理業務経費		6	10	4
		会議・研修等負担金		6	10	4
		職員の意識改革支援事業費		200	0	200
		職員の意識改革支援補助金		200	0	200
		職員研修業務経費		722	615	107



(単位：千円)

款	目	事業	名 称	本年度	前年度	前年度比較
			職員研修等負担金	722	615	107
			安全衛生管理業務経費	3	3	0
			会議・研修等負担金	3	3	0
			職員福利厚生事業費	4,116	4,516	400
			北海道社会保険協会新さっぽろ支部負担金	10	10	0
			会議・研修等負担金	6	6	0
			職員福利厚生事業実行委員会交付金	4,100	4,500	400
			財政管理費	50	50	0
			財政運営業務経費	50	50	0
			会議・研修等負担金	50	50	0
			会計管理費	56	21	35
			出納事務経費	56	21	35
			北海道都市会計管理者会負担金	13	14	1
			会議・研修等負担金	43	7	36
			財産管理費	3	3	0
			市有財産管理業務経費	3	3	0
			会議・研修等負担金	3	3	0
			広報費	375	383	8
			広報・市民カレンダー発行事業費	375	383	8
			日本広報協会負担金	24	24	0
			石狩管内市町村広報連絡協議会負担金	5	5	0
			会議・研修等負担金	13	15	2
			広報等配布交付金	333	339	6
			企画費	78,994	69,838	9,156
			調査企画事務経費	37	40	3
			地方自治研究機構負担金	27	30	3
			会議・研修等負担金	10	10	0
			市民協働推進事業費	5,000	5,000	0
			協働事業補助金	5,000	5,000	0
			広域行政推進事業費	1,079	1,234	155
			札幌広域圏組合負担金	560	646	86
			全国雪寒都市対策協議会負担金	14	17	3
			石狩地方開発促進期成会負担金	390	456	66
			北海道新幹線建設促進札幌圏期成会負担金	60	60	0
			北海道道央地域都市用水期成会負担金	30	30	0
			会議・研修等負担金	25	25	0
			地域開発計画推進事業費	150	170	20
			新千歳空港周辺地域開発推進協議会負担金	50	50	0
			地方拠点都市地域整備推進協議会負担金	100	120	20
			バス路線確保対策補助事業費	47,844	54,930	7,086
			市内バス路線確保対策補助金	47,844	54,930	7,086
			生涯学習推進事業費	30	30	0
			全国生涯学習市町村協議会負担金	30	30	0
			生涯学習まちづくりフェスティバル「ふるさとポケット」支援事業費	2,400	2,400	0
			ちとせ生涯学習まちづくりフェスティバル実行委員会補助金	2,400	2,400	0
			千歳学出前講座事業費	8	9	1
			広報等配布交付金	8	9	1
			みんなで、ひと・まちづくり事業費	5,000	5,000	0
			みんなで、ひと・まちづくり事業補助金	5,000	5,000	0
			東京千歳会運営業務経費	1,200	1,000	200
			東京千歳会運営費等負担金	1,200	1,000	200
			市民活動交流センター管理運営業務経費	9,771	25	9,746



(単位：千円)

款	目	事業	名 称	本年度	前年度	前年度比較
			会議・研修等負担金	10	25	15
			市民協働事業(市提案型)補助金	9,761	0	9,761
			ジュニア・エイト・サミット開催事業費	6,475	0	6,475
			J8サミット2008千歳支笏湖市民実行委員会補助金	6,475	0	6,475
			支所及び出張所費	2	2	0
			支笏湖支所庁舎管理経費	2	2	0
			共同受信施設管理負担金	2	2	0
			車両管理費	74	74	0
			安全運転管理等事務経費	74	74	0
			千歳地区安全運転管理者協議会負担金	44	44	0
			会議・研修等負担金	30	30	0
			公平委員会費	47	52	5
			公平委員会事務局運営経費	47	52	5
			全国公平委員会連合会負担金	31	35	4
			北海道市公平委員会連絡協議会負担金	5	6	1
			会議・研修等負担金	11	11	0
			広聴費	2,776	2,711	65
			市民の声を聴く事業費	85	20	65
			会議・研修等負担金	20	20	0
			市民協働事業(市提案型)補助金	65	0	65
			各種相談連絡協議会等支援事業費	167	167	0
			札幌人権擁護委員協議会負担金	59	59	0
			地域活動振興協会負担金	10	10	0
			千歳教誨師会補助金	18	18	0
			千歳市各種相談員連絡協議会交付金	80	80	0
			市民憲章推進事業費	858	858	0
			千歳市民憲章推進協議会補助金	858	858	0
			暴力追放・防犯対策事業費	1,666	1,666	0
			千歳防犯協会補助金	1,229	1,229	0
			千歳市暴力追放運動推進協議会補助金	437	437	0
			空港費	10,087	11,739	1,652
			空港機能整備促進事業費	524	540	16
			北海道空港協会負担金	97	98	1
			新千歳空港建設促進期成会負担金	270	270	0
			全国民間空港関係市町村協議会負担金	147	162	15
			会議・研修等負担金	10	10	0
			空港周辺環境整備事業費	2,769	4,874	2,105
			新千歳空港周辺環境整備財団運営費補助金	2,769	4,874	2,105
			国際拠点空港促進事業費	331	331	0
			全国地域航空システム推進協議会負担金	45	45	0
			新千歳空港国際化推進協議会負担金	50	50	0
			新千歳空港関係自治体協議会負担金	200	200	0
			北海道地域航空推進協議会負担金	36	36	0
			航空思想の普及啓蒙経費	395	395	0
			新千歳空港「空の日」記念事業実行委員会負担金	300	300	0
			千歳航空協会補助金	95	95	0
			海外航空路線誘致事業費	200	200	0
			海外航空路線誘致費負担金	200	200	0
			新千歳空港24時間運用に係る機器更新事業費	5,868	5,399	469
			新千歳空港24時間運用に係る機器更新事業補助金	5,868	5,399	469
			基地費	1,409	459	950
			防衛施設周辺環境整備事業費	485	459	26
			全国基地協議会負担金	111	108	3
			北海道基地協議会負担金	301	285	16

(単位：千円)

款	目	事業	名 称	本年度	前年度	前年度比較
			防衛施設周辺整備全国協議会負担金	63	56	7
			会議・研修等負担金	10	10	0
			在日米軍再編対策事業費	924	0	924
			千歳飛行場騒音地区整備協議会交付金	924	0	924
			渉外費	2,630	2,630	0
			姉妹都市交流事業費	100	100	0
			千歳姉妹都市交流協会負担金	100	100	0
			国際交流事業費	2,520	2,520	0
			北方圏センター負担金	20	20	0
			千歳国際交流協会補助金	2,500	2,500	0
			自衛隊連絡調整業務経費	10	10	0
			北海道自衛隊駐屯地等連絡協議会負担金	10	10	0
			公害対策費	68	86	18
			環境基本計画進行管理業務経費	5	5	0
			会議・研修等負担金	5	5	0
			環境監視事業費	29	29	0
			会議・研修等負担金	29	29	0
			自然環境保全事業費	2	2	0
			野生動物救護研究会負担金	2	2	0
			I S O 1 4 0 0 1 推進事業費	32	50	18
			会議・研修等負担金	32	50	18
			交通安全推進費	854	854	0
			交通安全推進事業費	475	475	0
			千歳市交通安全運動推進委員会補助金	475	475	0
			交通安全指導員配置経費	6	6	0
			会議・研修等負担金	6	6	0
			交通安全協会補助事業費	373	373	0
			千歳市交通安全協会補助金	373	373	0
			コミュニティセンター費	1,040	1,040	0
			コミュニティセンター管理運営業務経費	1,040	1,040	0
			中心街コミュニティセンター管理費負担金	840	840	0
			千歳市コミュニティ協議会連合会交付金	200	200	0
			基地周辺共同受信施設設置事業費	45	30	15
			基地周辺共同受信施設設置事業費	45	30	15
			北海道受信環境クリーン協議会負担金	10	10	0
			北海道市町村職員福祉協会負担金	5	0	5
			会議・研修等負担金	30	20	10
			情報推進費	3,275	115	3,160
			情報提供システム運用等業務経費	5	5	0
			会議・研修等負担金	5	5	0
			イントラネット運用保守業務経費	90	100	10
			地方自治情報センター負担金	90	100	10
			I T 基礎技能修得等住民サポート事業費	3,170	0	3,170
			市民協働事業(市提案型)補助金	3,170	0	3,170
			北海道電子自治体プラットフォーム事業費	10	10	0
			北海道電子自治体共同運営協議会負担金	10	10	0
			諸費	181	181	0
			千歳地方防衛協会補助事業費	181	181	0
			千歳地方防衛協会補助金	181	181	0
			徴税費	1,689	1,986	297
			税務事務経費	10	9	1
			北海道都市税務協議会負担金	4	4	0
			会議・研修等負担金	6	5	1
			市道民税賦課調定業務経費	149	297	148

(単位：千円)

款	目	事業	名 称	本年度	前年度	前年度比較
			年末調整法定調書等送付事務負担金	0	297	297
			給与支払報告書等共同印刷経費負担金	149	0	149
			固定資産税賦課業務経費	98	98	0
			資産評価システム研究センター負担金	90	90	0
			会議・研修等負担金	8	8	0
			軽自動車税賦課業務経費	380	380	0
			軽自動車税申告事務取扱負担金	380	380	0
			固定資産評価審査委員会経費	2	2	0
			会議・研修等負担金	2	2	0
			納税貯蓄組合等助成事業費	1,050	1,200	150
			納税貯蓄組合連合会事務費補助金	200	200	0
			納税貯蓄組合事務費補助金	850	1,000	150
			戸籍住民基本台帳費	50	50	0
			戸籍証明事務経費	50	50	0
			札幌法務局直轄管内戸籍事務協議会負担金	14	14	0
			札幌法務局管内連合戸籍事務協議会負担金	19	19	0
			北海道外国人登録事務協議会負担金	7	7	0
			会議・研修等負担金	10	10	0
			選挙管理委員会費	115	115	0
			選挙管理委員会運営業務経費	115	115	0
			全国市区選挙管理委員会連合会北海道支部負担金	87	87	0
			会議・研修等負担金	28	28	0
				0	3,608	3,608
			千歳市長選挙執行経費	0	3,608	3,608
			選挙運動公費負担金	0	3,608	3,608
			統計調査費	0	8	8
			統計総務事務経費	0	8	8
			北海道統計協会負担金	0	8	8
			監査委員費	93	96	3
			監査事務経費	93	96	3
			全国都市監査委員会負担金	28	31	3
			北海道都市監査委員会負担金	31	31	0
			会議・研修等負担金	34	34	0
			民生費	1,333,224	763,038	570,186
			社会福祉総務費	138,592	126,702	11,890
			地域福祉推進事業費	5	5	0
			会議・研修等負担金	5	5	0
			千歳市社会福祉協議会支援事業費	82,136	76,905	5,231
			千歳市社会福祉協議会補助金	82,136	76,905	5,231
			民生委員関係業務経費	22,809	22,667	142
			民生委員児童委員連絡協議会補助金	5,218	5,185	33
			民生委員児童委員活動費交付金	17,591	17,482	109
			千歳福祉サービス公社運営費補助事業費	0	8,392	8,392
			千歳福祉サービス公社補助金	0	8,392	8,392
			町内会育成事業費	10,267	8,555	1,712
			町内会連合会補助金	10,267	8,505	1,762
			道央ブロック町内会活動研究大会開催地補助金	0	50	50
			ウタリ住宅新築資金利子補給補助事業費	137	165	28
			ウタリ住宅改良資金利子補給補助金	137	165	28
			介護保険社会福祉法人等利用者負担軽減措置事業費	2,600	7,248	4,648
			介護保険社会福祉法人等利用者負担軽減措置事業補助金	2,600	7,248	4,648
			介護保険訪問介護利用特別対策事業費	600	2,400	1,800
			介護保険訪問介護利用特別対策事業補助金	600	2,400	1,800
			戦没者追悼事業費	82	82	0

(単位：千円)

款	目	事業	名 称	本年度	前年度	前年度比較
			千歳市遺族会補助金	82	82	0
			女性相談事業費	40	40	0
			北海道婦人相談員連絡協議会負担金	4	4	0
			千歳市女性保護の会補助金	36	36	0
			千歳市保護司会支援事業費	243	243	0
			千歳市保護司会補助金	243	243	0
			町内会館整備事業費	19,673	0	19,673
			町内会館整備補助金	19,673	0	19,673
			生活館費	361	361	0
			北海道ウタリ協会千歳支部支援事業費	361	361	0
			北海道ウタリ協会千歳支部補助金	361	361	0
			老人福祉費	542,925	56,189	486,736
			老人クラブ育成事業費	8,196	8,034	162
			会議・研修等負担金	4	4	0
			老人クラブ連合会補助金	1,126	1,137	11
			老人クラブ運営費等補助金	7,066	6,893	173
			生きがいと健康づくり推進事業費	0	65	65
			老人クラブ連合会補助金	0	65	65
			高齢者福祉支援業務経費	7	7	0
			会議・研修等負担金	7	7	0
			敬老祝金贈呈事業費	145	145	0
			敬老年金交付金	145	145	0
			後期高齢者医療費管理運営事業費	507,509	20,211	487,298
			北海道後期高齢者医療広域連合負担金	0	20,211	20,211
			療養給付費負担金	507,509	0	507,509
			暢寿園整備支援事業費	5,543	5,653	110
			千歳福祉会元利補給補助金	5,543	5,653	110
			デイサービスセンター整備支援事業費	2,293	2,361	68
			千歳福祉会元利補給補助金	2,293	2,361	68
			老人短期入所施設整備支援事業費	2,865	4,092	1,227
			千歳福祉会老人短期入所施設整備費補助金	2,865	4,092	1,227
			特別養護老人ホーム整備事業費	12,917	12,917	0
			千歳福祉会特別養護老人ホーム整備費補助金	12,917	12,917	0
			軽費老人ホーム(ケアハウス)整備事業費	3,325	2,704	621
			いちはつの会軽費老人ホーム(ケアハウス)整備費補助金	3,325	2,704	621
			全国健康福祉祭助成事業費	125	0	125
			全国健康福祉祭実行委員会補助金	125	0	125
			障害福祉費	63,979	76,773	12,794
			自立支援給付事業費	896	2,000	1,104
			高額障害福祉サービス費助成事業負担金	896	2,000	1,104
			地域生活支援事業費	46,500	52,500	6,000
			地域活動支援センター運営費補助金(補助分)	46,500	52,500	6,000
			自立支援教育訓練助成事業費	1,000	0	1,000
			障害者自立支援教育訓練給付補助金	1,000	0	1,000
			障害者の街づくり推進事業費	200	595	395
			千歳市社会福祉協議会補助金	200	595	395
			施設整備費補助事業費	11,332	11,234	98
			千歳いずみ学園元利補給補助金	1,037	1,074	37
			千歳いずみ学園通所授産施設元利補給補助金	10,106	10,160	54
			千歳いずみ学園利子補給補助金	189	0	189
			団体運営費等補助事業費	3,241	3,193	48
			施設入所者出身市町村負担金	8	8	0
			北海道身体障害者スポーツ振興会負担金	2	2	0
			千歳身体障害者福祉協会補助金	331	331	0



(単位：千円)

款	目	事業	名 称	本年度	前年度	前年度比較
			手をつなぐ親の会補助金	46	46	0
			地域活動支援センター運営費補助金(単独分)	1,980	1,932	48
			千歳いずみ学園祝梅分場補助金	780	780	0
			精神障害者家族会育成補助金	48	48	0
			千歳断酒会育成補助金	46	46	0
			全道ろうあ者夏季体育大会助成事業費	300	0	300
			全道ろうあ者夏季体育大会開催地補助金	300	0	300
			障害福祉事務経費	10	10	0
			会議・研修等負担金	10	10	0
			障害者住宅改修費助成事業費	500	500	0
			障害者住宅改修助成事業補助金	500	500	0
			社会福祉法人等利用者負担軽減措置事業費	0	4,895	4,895
			社会福祉法人等利用者負担軽減措置事業補助金	0	4,895	4,895
			北海道障害者スポーツ大会助成事業費	0	1,846	1,846
			北海道障害者スポーツ大会運営費補助金	0	1,846	1,846
			国民年金費	8	8	0
			国民年金受給資格業務経費	8	8	0
			日本国民年金協会負担金	8	8	0
			児童福祉総務費	46,707	46,625	82
			家庭保育室運営費補助事業費	38,806	42,942	4,136
			家庭保育室運営費補助金	38,806	42,942	4,136
			事業所内保育所運営費補助事業費	3,407	3,475	68
			事業所内保育所運営費補助金	3,407	3,475	68
			家庭児童相談室事業費	26	126	100
			北海道家庭相談員連絡協議会負担金	14	14	0
			北海道里親研修大会負担金	0	100	100
			会議・研修等負担金	12	12	0
			早期療育事業費	96	82	14
			北海道家庭相談員連絡協議会負担金	5	0	5
			全国肢体不自由児通園施設連絡協議会負担金	25	25	0
			北海道通園センター連絡協議会負担金	10	10	0
			会議・研修等負担金	56	47	9
			つどいの広場運営経費	4,372	0	4,372
			市民協働事業(市提案型)補助金	4,372	0	4,372
			保育所費	536,933	452,671	84,262
			保育事業費	335	360	25
			保育士講習会等負担金	205	188	17
			北海道社会福祉協議会負担金	100	132	32
			石狩管内保育協議会負担金	30	40	10
			私立保育所運営支援事業費	471,276	393,871	77,405
			私立認可保育所運営費負担金	463,675	388,529	75,146
			私立認可保育所運営費補助金	7,601	5,342	2,259
			障害児保育事業費	24,159	20,163	3,996
			私立認可保育所障害児保育事業補助金	24,159	20,163	3,996
			延長保育事業費	15,456	10,480	4,976
			私立認可保育所延長保育事業補助金	15,456	10,480	4,976
			地域子育て支援センター運営事業費	50	0	50
			会議・研修等負担金	50	0	50
			夜間保育所運営費補助事業費	12,996	13,044	48
			夜間保育所運営費補助金	12,996	13,044	48
			保育所広域入所事業費	1,799	1,637	162
			広域入所負担金	1,799	1,637	162
			病後児保育事業費	668	668	0
			こどもデイケアルーム施設管理費負担金	668	668	0

(単位：千円)

款	目	事業	名 称	本年度	前年度	前年度比較
			へき地保育事業費	14	14	0
			会議・研修等負担金	14	14	0
			学童クラブ事業費	618	670	52
			北陽学童クラブ光熱水費負担金	450	450	0
			会議・研修等負担金	168	165	3
			石狩管内放課後児童会指導員研修会負担金	0	55	55
			私立認可保育所新設・増改築支援事業費	9,562	11,764	2,202
			千歳洋翔会元利補給補助金	7,162	11,764	4,602
			学校法人白老日章学園保育園建設利子補給補助金	2,400	0	2,400
			母子等福祉費	3,634	3,634	0
			母子等福祉事業費	98	98	0
			北海道ブロック母子自立支援員連絡協議会負担金	3	3	0
			会議・研修等負担金	4	4	0
			千歳市母子会補助金	91	91	0
			母子家庭自立支援給付金事業費	3,536	3,536	0
			自立支援教育訓練給付補助金	2,000	2,000	0
			高等職業訓練促進給付補助金	1,236	1,236	0
			常用雇用転換奨励給付補助金	300	300	0
			児童館費	85	71	14
			児童館管理運営事業費	85	71	14
			道央地区児童館連絡協議会負担金	13	11	2
			会議・研修等負担金	72	60	12
			生活保護費	0	4	4
			生活保護事業費	0	4	4
			医療協力医会負担金	0	4	4
			衛生費	88,180	96,480	8,300
			保健衛生総務費	2,258	2,258	0
			医療体制整備事業費	468	468	0
			医師会負担金	72	72	0
			千歳歯科医師会補助金(休日当番救急歯科医療分)	396	396	0
			北海道難病団体連絡協議会補助事業費	90	90	0
			北海道難病団体連絡協議会補助金	90	90	0
			健康イベント事業費	1,000	1,000	0
			健康まつり実行委員会負担金	1,000	1,000	0
			北海道総合在宅ケア推進事業費	700	700	0
			北海道総合在宅ケア事業団負担金	700	700	0
			予防費	377	403	26
			予防接種推進事業費	179	205	26
			予防接種事故賠償責任保険加入負担金	179	205	26
			健康相談・教育事業費	32	32	0
			市町村保健師研修等負担金	27	27	0
			北海道市町村保健活動連絡協議会負担金	5	5	0
			乳幼児健康診査事業費	13	13	0
			市町村保健師研修等負担金	13	13	0
			食生活改善推進事業費	153	153	0
			千歳市食生活改善協議会補助金	153	153	0
			環境衛生費	701	711	10
			生活環境衛生団体育成事業費	701	711	10
			千歳地方食品衛生協会補助金	250	260	10
			清流と緑を守る市民の会補助金	451	451	0
			清掃総務費	81,766	90,112	8,346
			ごみ減量等推進業務経費	297	232	65
			全国都市清掃会議負担金	92	92	0
			北海道都市清掃事業協会負担金	45	45	0



(単位：千円)

款	目	事業	名 称	本年度	前年度	前年度比較
			会議・研修等負担金	160	95	65
			ごみ減量・リサイクル化啓発事業費	1,300	0	1,300
			生ごみ処理機等購入補助金	1,300	0	1,300
			資源回収事業費	79,606	89,377	9,771
			千歳市環境保全公社補助金	79,606	89,377	9,771
			容器包装廃棄物再商品化事業費	563	503	60
			再商品化料金負担金	563	503	60
			し尿処理場費	3,068	2,996	72
			し尿処理場管理運営業務経費	3,068	2,996	72
			し尿処理場維持管理費負担金	3,068	2,996	72
			廃棄物処理施設整備事業費	10	0	10
			破碎処理施設整備事業費	10	0	10
			会議・研修等負担金	10	0	10
			労働費	18,333	17,923	410
			労働諸費	18,333	17,923	410
			千歳市シルバー人材センター補助事業費	13,540	13,600	60
			全国シルバー人材センター事業協会負担金	50	50	0
			北海道シルバー人材センター連合会負担金	50	50	0
			千歳市シルバー人材センター運営費補助金	13,440	13,500	60
			雇用情報センター設置運営事業費	146	176	30
			北海道人材誘致推進協議会負担金	100	130	30
			北海道雇用開発協会負担金	20	20	0
			会議・研修等負担金	26	26	0
			千歳職業訓練協会支援事業費	3,530	3,530	0
			千歳地方職業訓練協会負担金	30	30	0
			千歳地方職業訓練協会補助金	3,500	3,500	0
			季節労働者就労対策事業費	500	0	500
			千歳市季節労働者通年雇用促進協議会負担金	500	0	500
			千歳市技能士会補助事業費	82	82	0
			千歳市技能士会補助金	82	82	0
			労働団体公益事業支援事業費	475	475	0
			勤労者体育大会負担金	150	150	0
			労働団体育成補助金	325	325	0
			勤労青少年の日行事助成事業費	60	60	0
			勤労青少年の日行事負担金	60	60	0
			農林水産業費	249,834	282,598	32,764
			農業委員会費	253	283	30
			農業委員会運営業務経費	246	276	30
			北海道農業会議負担金	160	165	5
			石狩地方農業委員会連合会負担金	75	90	15
			会議・研修等負担金	11	21	10
			農地保有合理化事業費	7	7	0
			会議・研修等負担金	7	7	0
			農業総務費	27	27	0
			水田営農・転作推進事業費	27	27	0
			石狩地区水田農業振興協議会負担金	15	15	0
			会議・研修等負担金	12	12	0
			農業振興費	33,852	19,005	14,847
			経営安定化対策事業費	15,556	14,769	787
			農業振興条例補助金	6,614	5,634	980
			農業経営基盤強化資金利子補給補助金	8,644	8,335	309
			次世代農業者支援融資利子補給補助金	298	800	502
			農業振興対策事業費	25	26	1
			北海道市町村農業農村振興対策協議会負担金	7	7	0

(単位：千円)

款	目	事業	名 称	本年度	前年度	前年度比較
			農業改良推進協議会負担金	0	13	13
			会議・研修等負担金	18	6	12
			グリーン・ツーリズム促進事業費	10,450	0	10,450
			千歳市グリーン・ツーリズム連絡協議会補助金	450	0	450
			グリーン・ツーリズム施設整備補助金	10,000	0	10,000
			北海道農業担い手育成センター助成事業費	150	150	0
			北海道農業担い手育成センター負担金	150	150	0
			有害鳥獣等駆除事業費	1,352	1,352	0
			有害鳥獣駆除事業補助金	900	900	0
			アライグマ駆除事業補助金	452	452	0
			道央農業振興公社運営補助事業費	2,708	2,708	0
			道央農業振興公社運営費負担金	2,708	2,708	0
			駒里地域等振興推進事業費	3,611	0	3,611
			駒里地域活性化事業補助金	3,611	0	3,611
			畜産業費	22,468	14,536	7,932
			畜産振興事業費	3,495	3,495	0
			道央酪農祭開催負担金	80	80	0
			北海道草地協会負担金	10	10	0
			会議・研修等負担金	5	5	0
			千歳市畜産振興会補助金	3,400	3,400	0
			畜産経営資金等利子補給補助事業費	534	609	75
			大家畜経営活性化資金利子補給補助金	534	609	75
			酪農ヘルパー組合補助事業費	2,827	2,827	0
			千歳市酪農ヘルパー組合補助金	2,827	2,827	0
			石狩東地区乳牛検定組合運営助成事業費	858	858	0
			石狩東地区乳牛検定組合補助金	858	858	0
			畜産環境整備助成事業費	6,747	6,747	0
			畜産環境整備事業補助金	6,747	6,747	0
			畜産担い手育成総合整備事業費	8,007	0	8,007
			畜産担い手育成総合整備事業負担金	7,945	0	7,945
			農業経営基盤強化資金利子補給補助金	62	0	62
			土地改良費	189,380	244,375	54,995
			排水機場維持管理負担金	6,622	6,375	247
			漁太内水排除施設維持管理負担金	159	298	139
			大学排水機場維持管理負担金	6,463	6,077	386
			農業用排水路維持管理経費	355	355	0
			排水愛護組合補助金	355	355	0
			道営畑地帯総合土地改良事業費[割賦金]	126,416	144,386	17,970
			道営東丘地区畑地帯総合土地改良(整備)事業負担金	30,541	37,624	7,083
			道営新幌地区畑地帯総合土地改良(整備)事業負担金	55,866	66,753	10,887
			道営都地区畑地帯総合土地改良(整備)事業負担金	18,013	18,013	0
			道営長都地区畑地帯総合土地改良(整備)事業負担金	21,996	21,996	0
			道営土地改良総合整備事業費[割賦金]	5,173	5,173	0
			道営中長都地区土地改良総合整備事業負担金	5,173	5,173	0
			国営造成施設管理体制整備促進事業費	1,016	2,578	1,562
			国営造成施設管理体制整備促進負担金	1,016	2,578	1,562
			農地・水・環境保全向上対策支援事業費	6,717	0	6,717
			農地・水・環境保全向上対策事業負担金	6,717	0	6,717
			国営ネシコシ地区総合かんがい排水事業費[割賦金]	27,359	61,122	33,763
			国営ネシコシ地区総合かんがい排水事業負担金	27,359	61,122	33,763
			公団営石狩川下流左岸区域内水排除事業費[割賦金]	14,211	14,211	0
			公団営石狩川下流左岸区域内水排除事業負担金	14,211	14,211	0
			国営道央用水地区土地改良事業費	80	80	0
			国営道央地区土地改良事業期成会負担金	25	25	0

(単位：千円)

款	目	事業	名 称	本年度	前年度	前年度比較
			北海道土地改良事業団体連合会等負担金	50	50	0
			会議・研修等負担金	5	5	0
			道営中央地区畑地帯総合整備事業費	0	10,095	10,095
			道営中央地区畑地帯総合整備事業負担金	0	10,000	10,000
			北海道土地改良事業団体連合会等負担金	0	95	95
			道営新川地区畑地帯総合整備事業費	1,431	0	1,431
			道営新川地区畑地帯総合整備事業負担金	1,400	0	1,400
			北海道土地改良事業団体連合会等負担金	31	0	31
			<b>林業費</b>	<b>3,694</b>	<b>4,183</b>	<b>489</b>
			森林整備担い手対策推進事業費	277	277	0
			北海道造林協会負担金	277	277	0
			森林整備普及啓発事業費	1,900	1,900	0
			千歳森林組合指導事業補助金	1,900	1,900	0
			民有林整備事業費	1,051	1,322	271
			北海道治山林道協会石狩支部負担金	10	10	0
			林野振興対策協議会負担金	7	10	3
			流域林業活性化協議会負担金	5	5	0
			北海道造林協会負担金	29	35	6
			会議・研修等負担金	10	10	0
			21世紀北の森づくり推進事業補助金	780	1,042	262
			北の森づくり機能強化対策事業補助金	110	110	0
			森林整備地域活動支援交付金	100	100	0
			クマ防除経費	466	684	218
			クマ防除研修交付金	466	684	218
			<b>水産振興費</b>	<b>160</b>	<b>189</b>	<b>29</b>
			支笏湖ヒメマスふ化場管理運営業務経費	0	29	29
			会議・研修等負担金	0	29	29
			ヒメマス保護振興事業費	160	160	0
			共同受信施設管理負担金	2	2	0
			支笏湖ひめます釣魚対策協議会負担金	155	155	0
			会議・研修等負担金	3	3	0
			<b>商工費</b>	<b>304,654</b>	<b>171,072</b>	<b>133,582</b>
			<b>商工振興費</b>	<b>272,337</b>	<b>138,775</b>	<b>133,562</b>
			企業誘致推進事業費	740	640	100
			日本立地センター負担金	140	140	0
			千歳市企業誘致推進協議会負担金	600	500	100
			企業活動促進事業費	195,999	60,932	135,067
			工業等振興条例補助金	195,999	60,932	135,067
			道央地域新事業創出促進事業費	3,751	3,817	66
			道央地域新事業創出促進自治体協議会負担金	80	95	15
			道央産業技術振興機構補助金	3,671	3,722	51
			工業再配置連絡調整業務経費	0	10	10
			北海道地区工業再配置促進連絡協議会負担金	0	10	10
			オフィス・アルカディア推進事業費	0	800	800
			オフィス・アルカディア推進協議会負担金	0	50	50
			千歳オフィス・アルカディア企業誘致推進協議会負担金	0	750	750
			ホトニクスバレープロジェクト推進事業費	520	520	0
			ホトニクスワールドコンソーシアム負担金	500	500	0
			会議・研修等負担金	20	20	0
			中小企業相談所支援事業費	9,000	9,000	0
			中小企業相談所補助金	9,000	9,000	0
			中小企業対策支援事業費	25,968	25,968	0
			北海道中小企業支援センター負担金	105	105	0
			北海道貿易物産振興会負担金	60	60	0

(単位：千円)

款	目	事業	名 称	本年度	前年度	前年度比較
			北海道中小企業団体中央会負担金	110	110	0
			北海道まちづくり促進協会負担金	25	25	0
			北海道経済国際化推進会議負担金	160	160	0
			会議・研修等負担金	8	8	0
			小規模企業対策補助金	1,500	1,500	0
			中小企業対策補助金	24,000	24,000	0
			商店街振興事業補助事業費	6,668	6,668	0
			商店街振興事業補助金	6,668	6,668	0
			商店街振興組合連合会補助事業費	2,873	2,873	0
			商店街振興組合連合会補助金	2,873	2,873	0
			中心市街地活性化推進事業費	5	18	13
			会議・研修等負担金	5	18	13
			中心市街地整備改善事業費	21,171	21,171	0
			中心市街地施設管理費負担金	1,906	1,906	0
			中心市街地活性化補助金	19,265	19,265	0
			商業等活性化事業費	4,286	4,800	514
			空き店舗利用促進事業補助金	4,286	4,800	514
			TMO推進事業費	356	358	2
			会議・研修等負担金	6	8	2
			千歳タウンマネージメント協議会補助金	350	350	0
			千歳情報発信ブース管理運営事業費	1,000	1,200	200
			千歳情報発信ブース運営協議会負担金	1,000	1,200	200
			消費生活費	1,226	1,076	150
			消費者育成事業費	1,222	1,072	150
			千歳消費者協会補助金	1,072	1,072	0
			千歳消費者協会40周年記念事業補助金	150	0	150
			消費者保護事業費	4	4	0
			会議・研修等負担金	4	4	0
			観光費	31,091	31,221	130
			観光PR事業費	4,783	4,709	74
			観光宣伝誘致事業負担金	1,229	1,219	10
			観光宣伝物製作事業負担金	2,800	2,800	0
			交流都市PR事業負担金	344	490	146
			観光広告看板撤去補助金	410	0	410
			観光モニターツアー事業補助金	0	200	200
			観光客受入体制整備支援事業費	12,225	12,225	0
			観光案内所等運営事業補助金	12,225	12,225	0
			観光物産展事業費	100	204	104
			北海道観光展事業負担金	0	104	104
			北海道の物産と観光展負担金	100	100	0
			イベント支援事業費	10,490	10,190	300
			市民花火大会補助金	904	904	0
			インディアン水車まつり事業補助金	900	900	0
			支笏湖まつり事業補助金	3,069	3,069	0
			たそがれコンサート補助金	317	317	0
			スカイ・ピア&YOSAKOI祭事業補助金	5,300	5,000	300
			苔の洞門運営協議会支援事業費	1,235	1,235	0
			苔の洞門運営協議会負担金	1,235	1,235	0
			国立公園支笏湖管理業務経費	1,740	1,740	0
			国立公園協会負担金	10	10	0
			北海道自然公園協会負担金	11	11	0
			国立公園都市協議会負担金	20	20	0
			国立公園清掃活動事業補助金	810	810	0
			支笏湖環境保全活動事業補助金	246	246	0



(単位：千円)

款	目	事業	名称	本年度	前年度	前年度比較
			支笏湖ビジターセンター運営事業補助金	643	643	0
			支笏湖温泉管理経費	18	18	0
			北海道温泉協会負担金	18	18	0
			キャンプ場管理運営業務経費	50	50	0
			北海道オートリゾートネットワーク協会負担金	50	50	0
			道の駅管理運営事業費	50	50	0
			北海道「道の駅」連絡会負担金	50	50	0
			観光プロモーション事業費	0	400	400
			外国語版支笏湖観光パンフレット製作事業補助金	0	400	400
			観光機関連携業務経費	400	400	0
			北海道観光連盟負担金	180	180	0
			石狩地方観光連絡協議会負担金	20	20	0
			国際観光振興機構負担金	200	200	0
土木費				267,165	188,033	79,132
	土木総務費			412	423	11
			道路整備促進事業費	202	209	7
			北海道道路整備促進協会負担金	167	174	7
			日本道路協会負担金	30	30	0
			北海道災害復旧促進協会負担金	5	5	0
			高速道路建設促進対策事業費	154	158	4
			北海道横断自動車道早期建設促進期成会負担金	50	55	5
			北海道横断自動車道中央地区建設促進期成会負担金	104	103	1
			国道整備促進事業費	56	56	0
			道央圏連絡道路整備促進期成会負担金	56	56	0
	道路橋梁総務費			66,060	65,261	799
			街路灯維持管理経費	56,460	55,371	1,089
			街路灯電気料補助金	56,460	55,371	1,089
			千歳駅西口施設管理業務経費	3,538	3,780	242
			千歳駅西口連絡通路管理者負担金	3,538	3,780	242
			用地調査事務経費	40	50	10
			北海道用地対策連絡協議会負担金	40	50	10
			融雪施設設置資金利子補給事業費	22	60	38
			融雪施設設置資金利子補給補助金	22	60	38
			街路灯整備事業費	6,000	6,000	0
			街路灯設置工事費補助金	6,000	6,000	0
	道路橋梁維持費			8,423	1,423	7,000
			道路維持管理業務経費	1,422	1,422	0
			道路愛護団体補助金	1,422	1,422	0
			除排雪事業費	1	1	0
			会議・研修等負担金	1	1	0
			パートナーシップ排雪事業費	7,000	0	7,000
			パートナーシップ排雪事業補助金	7,000	0	7,000
	道路橋梁整備事業費			216	15	201
			市道整備事業費	0	15	15
			会議・研修等負担金	0	15	15
			南2号道路(鉄北通)整備事業費	216	0	216
			北海道市町村職員福祉協会負担金	2	0	2
			会議・研修等負担金	214	0	214
	施設区域周辺整備事業費			48	231	183
			C経路整備事業費	48	231	183
			北海道市町村職員福祉協会負担金	13	52	39
			会議・研修等負担金	35	179	144
	河川費			1,021	1,061	40
			河川維持補修業務経費	429	429	0

(単位：千円)

款	目	事業	名 称	本年度	前年度	前年度比較
			河川愛護団体補助金	429	429	0
			治水対策事業費	592	632	40
			千歳川水系治水連絡協議会負担金	250	250	0
			北海道治水砂防海岸事業促進同盟負担金	189	229	40
			千歳市治水対策促進期成会負担金	125	125	0
			北海道河川環境整備促進協議会負担金	14	14	0
			会議・研修等負担金	14	14	0
			空港整備費	55,260	75,648	20,388
			新千歳空港整備事業費	55,260	75,648	20,388
			新千歳空港整備地元負担金	55,260	75,648	20,388
			都市計画総務費	7,179	629	6,550
			都市計画推進業務経費	254	254	0
			北海道都市計画協会負担金	194	194	0
			千歳恵庭圏広域都市計画協議会負担金	55	55	0
			会議・研修等負担金	5	5	0
			都市計画決定業務経費	6,920	360	6,560
			千歳恵庭圏広域都市計画協議会負担金	6,920	360	6,560
			開発指導業務経費	5	15	10
			会議・研修等負担金	5	15	10
			公園緑地費	117,605	33,232	84,373
			公園街路樹緑地維持管理経費	155	158	3
			日本公園緑地協会負担金	42	45	3
			全国都市公園整備促進協議会負担金	47	50	3
			北海道都市公園整備促進協議会負担金	25	30	5
			会議・研修等負担金	41	33	8
			緑化推進事業費	33,405	33,036	369
			北海道国土緑化推進委員会石狩支部負担金	10	10	0
			千歳市公園緑化協会補助金	32,702	32,426	276
			メモリアルツリー事業補助金	693	600	93
			指宿公園整備事業費	0	38	38
			北海道市町村職員福祉協会負担金	0	18	18
			会議・研修等負担金	0	20	20
			C経路まちづくり事業費	45	0	45
			北海道市町村職員福祉協会負担金	22	0	22
			会議・研修等負担金	23	0	23
			みどり台緑化重点地区整備事業費	84,000	0	84,000
			公共施設管理者負担金	84,000	0	84,000
			街路事業費	630	350	280
			電線類地中化事業費	630	350	280
			地中化共同溝事業建設負担金	600	320	280
			会議・研修等負担金	30	30	0
			土地区画整理費	88	74	14
			土地区画整理事業認可等事務経費	88	74	14
			街づくり区画整理協会負担金	28	30	2
			会議・研修等負担金	60	44	16
			宅建指導費	155	134	21
			建築指導業務経費	125	134	9
			全国建築審査会協議会負担金	10	10	0
			日本建築行政会議負担金	60	60	0
			会議・研修等負担金	55	64	9
			耐震改修促進計画策定業務経費	30	0	30
			会議・研修等負担金	30	0	30
			公営住宅整備事業費	188	91	97
			公営住宅建替事業費(北栄団地)	100	91	9



(単位：千円)

款	目	事業	名 称	本年度	前年度	前年度比較
			北海道住宅建設促進会負担金	19	34	15
			北海道市町村職員福祉協会負担金	7	2	5
			会議・研修等負担金	74	55	19
			公営住宅建替事業費(いずみ団地)	88	0	88
			北海道住宅建設促進会負担金	23	0	23
			北海道市町村職員福祉協会負担金	2	0	2
			会議・研修等負担金	63	0	63
			市営住宅費	9,880	9,461	419
			市営住宅管理業務経費	14	14	0
			会議・研修等負担金	14	14	0
			高齢者優良賃貸住宅家賃補助事業費	9,864	9,445	419
			高齢者優良賃貸住宅家賃補助金	9,864	9,445	419
			市営住宅防音機能復旧事業費	2	2	0
			北海道市町村職員福祉協会負担金	2	2	0
			消防費	13,195	12,522	673
			常備消防費	6,863	6,373	490
			庁舎管理業務経費	2	2	0
			共同受信施設管理負担金	2	2	0
			消防総務事務経費	274	275	1
			全国消防長会負担金	169	169	0
			全国消防長会北海道支部負担金	35	35	0
			全国消防協会負担金	60	61	1
			高速自動車道北海道消防連絡協議会負担金	10	10	0
			研修派遣・訓練業務経費	3,647	3,094	553
			防火防災訓練災害補償等共済事業負担金	91	91	0
			救急救命士養成負担金	2,010	2,010	0
			消防学校入校経費負担金	1,250	684	566
			会議・研修等負担金	296	309	13
			火災予防等推進普及事業費	617	617	0
			少年消防クラブ育成補助金	617	617	0
			消防車両・消火栓等維持管理業務経費	1,100	1,100	0
			消火栓維持負担金	1,100	1,100	0
			メディカルコントロール体制構築事業費	1,223	1,285	62
			メディカルコントロール体制構築負担金	1,223	1,285	62
			非常備消防費	5,393	5,139	254
			消防団運營業務経費	5,361	5,108	253
			北海道市町村総合事務組合負担金	5,054	4,790	264
			北海道消防協会負担金	250	261	11
			北海道消防協会札幌地方支部負担金	51	51	0
			会議・研修等負担金	6	6	0
			消防団員研修業務経費	32	31	1
			消防学校入校経費負担金	20	19	1
			会議・研修等負担金	12	12	0
			災害対策費	939	1,010	71
			防災無線管理運營業務経費	121	121	0
			防災行政無線電波利用負担金	117	117	0
			会議・研修等負担金	4	4	0
			札幌地方山岳遭難防止対策協議会経費	100	100	0
			札幌地方山岳遭難防止対策協議会負担金	100	100	0
			北海道消防防災ヘリコプター運行連絡協議会負担金	568	639	71
			北海道消防防災ヘリコプター運行連絡協議会負担金	568	639	71
			樽前山火山防災計画業務経費	30	30	0
			樽前山火山防災会議協議会負担金	30	30	0
			河川防災ステーション維持管理経費	120	120	0

(単位：千円)

款	目	事業	名 称	本年度	前年度	前年度比較
			千歳川上流地区河川防災ステーション電気料負担金	120	120	0
教育費				395,394	392,791	2,603
	教育委員会費			9,297	9,321	24
		教育委員会運営管理業務経費		6,537	6,561	24
			石狩管内教育委員会協議会負担金	463	532	69
			石狩教育研修センター組合負担金	5,840	5,847	7
			北海道公立文教施設整備期成会負担金	80	23	57
			北海道都市教育長会負担金	79	0	79
			会議・研修等負担金	75	159	84
		修学支援事業費		2,760	2,760	0
			奨学金交付金	2,760	2,760	0
	教育振興費			13,690	9,651	4,039
		教育関係機関補助事業費		7,651	7,651	0
			千歳市教育振興会補助金	6,426	6,426	0
			千歳市校長会補助金	700	700	0
			千歳市教頭会補助金	525	525	0
		千歳市学校課題研究指定校助成事業費		400	400	0
			千歳市学校課題研究指定校補助金	400	400	0
		特殊教育事業費		67	67	0
			石狩管内特殊学級設置校長協会等負担金	67	67	0
		特別支援教育体制推進事業費		100	0	100
			千歳市への道立高等養護学校誘致期成会負担金	100	0	100
		外国青年招致事業費		807	770	37
			自治体国際化協会負担金	807	770	37
		生徒指導事業費		762	760	2
			児童生徒指導対策負担金	598	596	2
			千歳市教護会補助金	164	164	0
		適応指導教室運営事業費		3	3	0
			会議・研修等負担金	3	3	0
		市制施行50周年・ジュニア・エイト・サミット開催記念事業費		3,900	0	3,900
			市制施行50周年・ジュニア・エイト・サミット開催記念事業実行委員会交付金	3,900	0	3,900
	教育財産管理費			1,157	2,245	1,088
		教員住宅維持管理経費		6	6	0
			共同受信施設管理負担金	6	6	0
		教職員住宅購入事業費〔割賦金〕		1,151	2,239	1,088
			公立学校共済組合公租負担金	1,151	2,239	1,088
	小学校管理費			8,461	9,864	1,403
		小学校運営管理業務経費		300	200	100
			開校記念事業補助金	300	200	100
		小学校施設管理経費		2	2	0
			共同受信施設管理負担金	2	2	0
		小学校グローバルスクール活動事業費		4,500	4,500	0
			グローバルスクール活動事業補助金	4,500	4,500	0
		小学校課外活動等支援事業費		3,659	5,162	1,503
			小規模校合同芸術鑑賞補助金	374	376	2
			全日本小学校バンドフェスティバル全道・全国大会等参加補助金	3,285	4,786	1,501
	小学校営繕費			23	0	23
		小学校防音機能復旧事業費		23	0	23
			会議・研修等負担金	23	0	23
	中学校管理費			8,868	9,068	200
		中学校運営管理業務経費		0	200	200

(単位：千円)

款	目	事業	名 称	本年度	前年度	前年度比較
			開校記念事業補助金	0	200	200
			中学校グローバルスクール活動事業費	2,000	2,000	0
			グローバルスクール活動事業補助金	2,000	2,000	0
			中学校課外活動等支援事業費	6,868	6,868	0
			千歳市中学校体育連盟等補助金	5,868	5,868	0
			中学校文化活動全国・全道大会等参加補助金	1,000	1,000	0
			幼稚園振興費	143,545	139,059	4,486
			幼稚園教育振興事業費	143,545	139,059	4,486
			私立幼稚園就園奨励費補助金	129,771	124,046	5,725
			私立幼稚園燃料・光熱水費補助金	10,670	10,450	220
			私立幼稚園連合会研修費補助金	457	457	0
			私立幼稚園障害児教育補助金	850	850	0
			私立幼稚園就園奨励費補助金(2歳児受入)	1,785	3,179	1,394
			私立幼稚園建設資金利子補給補助金	12	77	65
			社会教育振興費	1,333	946	387
			社会教育委員配置事業費	89	52	37
			石狩管内社会教育委員連絡協議会負担金	69	23	46
			会議・研修等負担金	20	29	9
			P T A 活動支援事業費	516	366	150
			千歳市 P T A 連合会事業補助金	366	366	0
			石狩管内 P T A 連合会研究大会開催地補助金	150	0	150
			女性団体活動支援事業費	516	516	0
			女性団体事業補助金	516	516	0
			社会教育活動支援事業費	212	12	200
			北海道生涯学習協会負担金	12	12	0
			北海道ユネスコ大会等開催地補助金	200	0	200
			青少年対策費	160,526	159,858	668
			青少年健全育成事業費	160,511	159,843	668
			千歳市・指宿市青少年相互交流事業補助金	1,804	1,804	0
			千歳青少年教育財団補助金(教育事業費分)	6,885	7,120	235
			千歳青少年教育財団補助金(運営費分)	53,753	48,651	5,102
			千歳青少年教育財団補助金(借入金返済費等分)	98,069	98,679	610
			千歳青少年教育財団補助金(パソコン学習費分)	0	3,589	3,589
			青少年非行防止事業費	15	15	0
			五地区広域補導連絡協議会負担金	10	10	0
			北海道青少年補導センター連絡協議会負担金	5	5	0
			公民館費	2,224	2,294	70
			公民館管理運営業務経費	4	61	57
			北海道公民館協会負担金	0	52	52
			石狩支部公民館協会負担金	0	2	2
			会議・研修等負担金	4	7	3
			公民館分館管理運営業務経費	2,220	2,233	13
			公民館分館交付金	2,220	2,233	13
			文化振興費	2,542	2,542	0
			文化活動支援事業費	2,285	2,285	0
			千歳市文化団体連絡協議会補助金	2,255	2,255	0
			アイヌ民族文化祭補助金	30	30	0
			文化財保護保存業務経費	57	57	0
			全国史跡整備市町村協議会負担金	40	40	0
			北海道市町村文化財保存整備協議会負担金	10	10	0
			北海道文化財保護協会負担金	7	7	0
			市指定文化財保存伝承活動補助事業費	200	200	0
			「泉郷獅子舞」保存伝承活動補助金	100	100	0
			「アイヌの伝統的芸能と工芸技術」保存伝承活動補助金	100	100	0

(単位：千円)

款	目	事業	名 称	本年度	前年度	前年度比較
	保健体育	総務費		1,860	1,920	60
		児童・生徒健康診断事業費		60	120	60
		学校結核対策委員会負担金		60	120	60
		教職員健康診断事業費		1,800	1,800	0
		教職員健康診断負担金		1,800	1,800	0
	給食センター	費		57	57	0
		給食センター施設管理業務経費		57	57	0
		北海道学校給食研究協議会負担金		54	54	0
		会議・研修等負担金		3	3	0
	体育	振興費		41,811	45,966	4,155
		スポーツ指導員配置経費		126	113	13
		石狩管内体育指導委員連絡協議会負担金		44	33	11
		会議・研修等負担金		82	80	2
		スポーツ普及推進事業費		40,458	44,606	4,148
		千歳市体育協会補助金(運営費分)		9,434	13,504	4,070
		千歳市体育協会補助金(スポーツ大会開催費等分)		11,157	10,783	374
		千歳市体育協会補助金(事業費分)		19,867	20,319	452
		スポーツイベント開催事業費		164	164	0
		市民ラジオ体操祭補助金		164	164	0
		スポーツ施設管理業務経費		1,063	1,083	20
		北海道体育施設協会負担金		10	10	0
		会議・研修等負担金		20	40	20
		学校スケートリンク造成事業交付金		400	400	0
		市民スキー場パトロール隊交付金		483	483	0
		泉郷グラウンド維持管理事業交付金		150	150	0
	諸	支出金		347	551	204
		石狩東部広域水道企業団繰出金		347	551	204
		石狩東部広域水道企業団繰出金		347	551	204
		石狩東部広域水道企業団負担金		347	551	204
	職員	費		34,630	58,546	23,916
		職員費		34,630	58,546	23,916
		職員費		2,122	9,245	7,123
		北海道市町村職員福祉協会負担金		2,122	9,245	7,123
		千歳青少年教育財団派遣職員人件費補助金		8,390	9,058	668
		外郭団体等派遣職員人件費補助金		8,390	9,058	668
		千歳市体育協会派遣職員人件費補助金		14,690	19,916	5,226
		外郭団体等派遣職員人件費補助金		14,690	19,916	5,226
		千歳市社会福祉協議会派遣職員人件費補助金		0	10,775	10,775
		外郭団体等派遣職員人件費補助金		0	10,775	10,775
		千歳福祉サービス公社派遣職員人件費補助金		9,428	9,552	124
		外郭団体等派遣職員人件費補助金		9,428	9,552	124
	合	計		2,823,950	2,092,899	731,051